BIBLIOTECA UNIVERSITĂȚII IAȘI

ANUL XXIII No. 5956 — 3 LEI EXEMPLARUL — VINERI 1 APRILIE 1927

ABONAMENTE
Lei 1000 pe un an
„ 500 . . . „ 6 luni
„ 300 . . . „ 3 luni

OPINIA

ZIAR POLITIC COTIDIAN

ANUNCIURILE se primesc la toate Agenţiile de Publicitate şi la Administraţia ziarului Iaşi—Str. Gh. Mârzescu 17

Rusia şi-a scoborât tonul

în chestia Basarabiei

La 1925, d. Racovsky, ambasadorul Rusiei sovietice la Paris, în broşura : „La Roumanie et la Bessarabie“ spunea, că ratificarea de către Italia şi Japonia a tratatului din 28 Octombrie 1920 de recunoaştere a unirii Basarabiei, va constitui o „*sfidare*“, după care va urma „*ruperea relaţiilor diplomatice*“ cu Uniunea Republicelor Socialiste Sovietice, din cauza „*indignării generale a popoarelor*“ din acea uniune.

Acum câteva zile, după ratificarea de către Italia a tratatului de recunoaştere a unirii Basarabiei, d. Kamenev, ambasadorul sovietic la Roma, a prezentat d lui Mussolini nota de protestare a Rusiei sovietice contra ratificării făcute.

Nota rusească declară că ratificarea, făcută în momentul precis, când opinia publică mondială este alarmată de ameninţările de război, agravează neliniştea actuală şi va constitui o ameninţare directă a păcei din Europa orientală.

Nota subliniază, că Rusia n'a fost consultată şi că puterile semnatare a tratatului din 28 Octombrie 1920, în acel timp nu reluase relaţiile diplomatice şi se găseau în cursul intervenţiilor militare în afacerile interne ale Rusiei ; aşa că tratatul de atunci nu are nici o valoare legală în ochii guvernului sovietelor.

Nota rusă observă că Romănia, ne consimţind la plebiscit în Basarabia, s'au violat formal drepturile legitime ale popoarelor de a se guverna prin ele însăşi. In sfârşit nota declară că ratificarea de către Italia survenită după trei ani de relaţiuni diplomatice normale cu Rusia, — nu are nici un fel de justificare.

Ceia ce este important pentru noi, şi ţinem să subliniem aceasta, că, afară de frazele de mai sus, deja banalizate, nota rusă nu vorbeşte nici despre **sfidare**, *nici despre* **ruperea relaţiilor diplomatice**, *nici despre* **indignarea popoarelor**, *cu toate că la redactarea ei de sigur că a fost consultat şi Racovsky, în dubla lui calitate : de expert, şi de „comissaire adjoint aux affaires étrangéres“ a Ruslei sovietice.*

Aceasta înseamnă că Rusia sovietică a scoborât în bună măsură tonul în chestia Basarabiei ; că pentru ea această chestie este, ca valoare intrinsecă, de minimă importanţă şi că surprinsă în anumite împrejurări, pentru a scăpa de anumite dificultăţi, sau a obţine avantagii, asigurări sau simplă neutralitate, ea va recunoaşte unirea Basarabiei. Pentru Rusia sovietică chestia Basarabiei nu este acum de cât o monetă diplomatică de schimb, cum a fost şi pentru Italia.

P. C.

Actualităţi politice

Continuitatea

S'a precizat din timp că la alegerea de la Teleorman se aranjează ca liberalii să obţie mai multe voturi decât naţional-ţărăniştii. Aceasta, în vederea succesiunei la guvern, în baza pactului liberalo averescan de „continuitate“ care încă se mai menţine deocamdată.

— Tot „continuitatea“ a făcut pe d. general Averescu să menţie raporturi bune cu d. I. Lapedatu căruia i a dat o misiune la Viena ;

şi să menţie delegoţia d-lui Cristu Simionescu, ca secretar general la finanţe.

Totuşi, continuă între timp şi pertractările cu naţional-ţărăniştii...

Urcarea leului

Leul se urcă vertiginos, brusc. Faptul provoacă pagube considerabile a producătorilor şi ameninţă exportul.

Stabilizarea monedei noastre se impune. I se atribue guvernului intenţia de a determina o nouă comisiune a Băncii Naţionale, afectată la cumpărarea de devize, în scopul temperării jocului de bursă.

Inamovibilitatea

Se pretinde că prin proectul armonizării salariilor se suprimă statutul funcţionarilor şi inamovibilitatea magistraţilor.

Chestia e serioasă. Aşteptăm publicarea textului proectului.

Cearta ligiştilor

D-nii A. C. Cuza şi Paul Iliescu se exclud reciproc din Liga creştină şi ar vrea să se excludă şi din parlament (conform nouei legi electorale). Cearta decurge în public, cu atacuri personale şi învinuiri de inconsecvenţă.

Un lucru este clar : d. Cuza a avut totdeauna obiceiul să-şi îndepărteze partizanii şi să rămâe de unul singur. Or, un partid (sau o Ligă) nu poate dăinui când se leagă exclusiv de viaţa unui om.

X.

ASPECTE

Necroforii dela „Cuvântul“

Continuând tradiţia creată de dânşii, domnii integrali de la „Cuvântul“ au crezut că pot tulbura atmosfera de reculegere din clipa morţii lui Alexandru Bădărău, cu câteva fraze impertinente ca şi acelea scrise la moartea lui Al. Constantinescu.

Inovatori în materie, aceşti domni şi-au făcut o specialitate de necrofori: scurmă mormintele, complăcându-se în această infamă ocupaţie.

E drept că manualele de psichiatrie se ocupă şi de asemenea specimene; alături de scatofagi, de exhibiţionişti, de masohişti, stau şi triştii profanatori de morminte cari îşi satisfac anumite porniri sadice noaptea, alături de cadavrele murdărite de apropierea lor infamă.

Dar există măsuri împotriva lor: cămaşa de forţă, izolarea în pavilioane speciale, departe chiar de alţi nefericiţi pensionari ai aziluriior de nebuni. Pentrucă, exercitând îndelung sinistra lor patimă, au căpătat ceva din caracteristicele cadavrelor, o paloare oribilă, un miros pătrunzător.

Împotriva domnilor dela „Cuvântu.“ se impune luarea de grabnice măsuri, dictate de manualele medicale. Cu dânşii nu se discută contradictor, nu se polemizează ; pentru dânşii e necesară intervenţia urgentă a agentului sanitar şi a gardienilor de ospiciu.

Când au comis prima infamie la mormântul lui Al. Constantinescu, lumea s'a alarmat, cerând intervenţia asociaţiilor de presă ; ce pot face în asemenea cazuri oameni cari nu au specialitatea maladiilor nervoase ? Şi ast-fel, s'a dovedit greşită calea indicată de cei revoltaţi.

Azi, maniacii au căzut în recidivă. Asociaţiile de presă n'au ce căuta în preajma furibunzilor indivizi dela „Cuvântul“. Să se sesizeze parchetul de care depind şi alienaţii şi personalul dela Mărcuţa să-şi facă datoria, cât mai repede.

Cele mai elementare cunoştinţi în materie, dictează îndepărtarea din mijlocul oamenilor sănătoşi a indivizilor primejdioşi siguranţei publice şi bunelor moravuri.

G. SPINA

In pag. III-a
Ultima Oră
telegrafică şi telefonică

Cum înţeleg englejii

problema dezarmării

La conferinţa din Geneva pentru pregătirea dezarmării, Anglia a propus un proect care prevede că :

dacă un stat calcă convenţia şi se înarmează mai mult decât e permis, faptul poate fi semnalat, dar nu se poate proceda la anchetă fără consimţimântul statului învinuit.

Asta înseamnă că *dezarmarea e un simplu bluff*, căci orce stat se va putea înarma cât poftesce şi va refuza controlul.

Cu drept cuvânt, d. Paul Boncour a ripostat că Franţa nu vede nimic insultător pentru dânsa să fie controlată asupra aplicării unei convenţiuni care s'a angajat de bună voe.

Discuţiile au devenit aprinse, Anglia şi-a menţinut părerile în cele din urmă s'a primit numai *provizor* propunerea franceză.

Trebue să reţinem că nu-i locul să ne facem iluziuni. Anglia discută, dar nu se gândeşte să admită desarmarea efectivă. Şi tot aşa, majoritatea statelor !

Lui Conu Alecu

Ca un trăsnet din cer senin, aşa a venit vestea neaşteptată a morţei lui A. A. Bădărău.

In viaţa sa acest om a înscris glorioase pagini, culminând prin reformele ce le-a făcut în calitate de Ministru.

Cu concepţii adânci, cu vederi largi şi solide, făcea admiraţia celor ce-l ascultau.

O ! Doamne de ce ai răpit aşa curând pe acel ce mai era încă grozav de necesar neamului românesc !

Te plâng sătenii ce te-au cunoscut şi iubit cc. Alecule, te plâng şi te jelesc acei ce te-au avut sfătuitor. Cu inima zdrobită de durere îmi spun crâmpee din zilele-ţi senine.

Puterile nu mă ajută să scriu atâtea câte am auzit şi câte ştiu.

Dar... Dumnezeu a vrut să-ţi începi odihna înainte de vreme.

Iţi trimit Cc. Alecule cel din urmă salut al brazdei proaspete pe care ai iubit-o atât de mult.

Dormi în pace somnul dulce şi nevinovat al celor buni şi cu suflete de îngeri.

MARIA MÂNDRU
învăţătoare

A murit Luzzati

Se anunţă din Roma că omul politic Luigi Luzzati, fost preşedinte de guvern, a încetat din viaţă.

FUNERARIILE LUI A. A. BADAREU

CUVINTAREA D-LUI I. AXINTE, PREFECTUL JUDEŢULUI

Intristat Auditoriu,

Cu Al. Badareu ţara perde încă un inel din şirul barbaţilor iluştri pe cari i-a avut, iar oamenii de acţiune şi muncă neobosită pierd pe un devotat al acesteia şi pe un înalt prieten al lor.

Plecând pe tărâmul celalt, omul care a învins viaţa cu vicisitudinele ei, şi care cu o putere uriaşă s'a ridicat deasupra vremurilor şi semenilor săi, lasă în urma sa un gol imens pentru ţară, lasă un gol imens pentru metropola Iaşului pe care o iubea ca pe un copil al său.

Şi dacă cuvântul învăţaţilor vremei cum că „natura are oroare de vid“ este adevărat, când oare aceasta ne va aduce un alt Al. Badareu care se umple vidul pe care acesta de astăzi îl lasă în viaţa noastră socială ?

Observator al realizmului prezent, precursor şi adevărat profet al celui viitor, Al. Bădăreu impunea personalitatea ca printr'o concepţie viguroasă, o minte luminată şi un caracter hotărât.

— El lasă ca succesiune în patrimoniul sărac al ţărei, concepţie şi directivă.

— Energie constructivă, energie creatoare, el nu se pierdea în teorii doctrinare fade din lumea visărilor, ci ca un meşter chibzuit şi înţelept zi cu zi prin munca si cuvântul său cumpănit şi hotărător, punea câte o lespede de marmoră la acest mare palat al idealului nostru românesc.

Adânc convins că o ţară nu poate prospera fără ca fii ei să muncească cinstit şi drept, Al. Badareu muncea intens şi 'n toate direcţiile. Iubea pământul pe care s'a născut şi 'n munca sa de toate zilele amesteca seva gliei iubite cu sudoarea frunţei lui. Ne va rămâne deapururea ca un simbol al muncei căci pe 'ori unde ca profesor, ca primar, ca ministru, a trecut mâna şi mintea lui Al. Badareu a lăsat o dungă de lumină de la care atât contimporanii cât şi posteritatea îşi vor aprinde mintea în sufletul lor.

La momente şi probleme grele îşi spunea cel întâi cuvântul printre cei autorizaţi şi verbul său care dădea întotdeauna deslegarea doctrinară sau practică de prevenire sau îndreptare era semnalul de alarmă, era semnalul de trezirea conştiinţei adevărului.

Ca un uragan ce se deslănţue din munte în vale, Badareu apare în viaţa publică ; şi de aci în colo activitatea sa fecundă şi evocatoare, este duşmănită şi criticată de adversari. A avut mulţi, pentru că era şi firesc ; înălţimile uriaşe sânt lovite de vânturi şi furtuni mai des şi mai mult de cât muşuroaele de la poalele muntelui ; dar ori cât de numeroase şi puternice vor fi acestea, muntele tot munte rămâne.

Aşa a rămas şi Al. Bădăreu !...

Trupul său trudit se coboară astăzi în locaşul odihnei veşnice, întovărăşit de flori pământene ; sufletul său însă rămâne cu noi şi'n noi, cei cari l-am cunoscut, admirat şi iubit.

Şi voi vrednici feciori cari udaţi căpătâiul lui, cu lacrimile voastre de durere, nu mai plângeţi ; căci el le simte, le vede şi le aude şi din iubirea mare ce v'o poartă cu el în mormânt, durerea lacrimelor voastre iar nelinişti seninul somnului de veci.

In schimb plângeţi voi leşeni, căci a-ţi pierdut în Al. Badareu încă un părinte ce sângera pentru nevoile în durerile voastre !...

Nu lacrimile noastre de recunoştinţă vor fi singura lui mângâere dincolo de mormânt.

Aducem familiei îndurerate, tovărăşia sinceră a sentimentelor noastre la durerea grea pe care o încearcă şi rugăm cerul ca să le dea putere de rezistenţă în faţa ireparabilei perderi, iar m relui dispărut îi aducem ploase lacrimi cari să-i facă ţărna uşoară.

Amin.

CUVANTAREA D-LUI PROF. EUGEN HEROVANU

DECANUL BAROULUI AVOCAŢILOR

Cu sinceră şi profundă emoţie îmi îndeplinesc pioasa datorie de a face în numele Baroului de Iaşi elogiul celui dispărut.

Cu emoţie,—pentru că împrejurările au făcut să fiu unul dintre acei, cari într'o lungă perioadă, m'a găsit alături de Alexandru Bădărău, pe acelaş drum în viaţa publică, bucurându-ne de victoriile comune, regăsindu-ne de adeseă după înfrângerile pe care le încercam. Astfel în viaţa lui, sunt de bună seamă, multe lucruri care ţin de viaţa şi trecutul meu propriu. Emoţia mea procede încă şi din acel sertiment de surprindere, de uimire, de deprimare pe care întotdauna îl provoacă învitabilul : inevitabilul pe care mintea noastră nu-l prinde însă, cele mai adesori, de cât în clipa în care se produce. Căci Alexandru Bădărău, a fost dintre acele personalităţi puternice, cărora seva abundentă a vieţei le asigură o forţă şi o energie neînfrântă, şi în faţa cărora uiţi că toate au un sfârşit pe lumea aceasta, că moartea ne stăpâneşte de o potrivă pe toţi, mici sau mari, răi sau buni, puternici sau slabi.

Vlăstar sănătos din vechile tulpine ale neamului,—Bădărău a conservat, într'o mare potenţialitate, toate însuşirile pe care le moştenise şi pe care i le asigurau sănătatea sa fizică şi morală, şi toată acea putere de rezistenţă pe care i-am cunoscut-o până în ultimele momente, înzestrat cu un mare simţ al realităţei, cu rezerve de energie ce păreau inepuizabile, el nu şi-a putut închide niciodată personalitatea-i exuberantă, în domeniul unei singure activităţi.

De aceea a lucrat în învăţământ, a lucrat în justiţie, a lucrat în politică şi administraţie, a lucrat în presă, şi a găsit timpul de a desfăşura pe terenul economic o bogată activitate.

Din toată activitatea aceasta, reţin pe aceea pe care a desfăşurat-o la bară, ca avocat.

(Continuarea în pag. IV-a)

FUNERALIILE LUI A. A. BADAREU.— Cortegiul funebru în faţa redacţiei „Opiniei“. Primul nostru redactor, d. C. R. Ghiulea aducând ultimul salut, în numele ziarului.

IN FAŢA MORMÂNTULUI

de WRATISLAVIUS

† A. A. Badareu

Ne-a plecat învăţătorul...

Din destrămarea produsă în sufletele noastre prin imensa pierdere ce-am încercat în zorii de Duminică căutăm cu trudă, să scoatem măcar una, din nenumăratele clipe, în care având norocul să trăim în apropierea imediată a lui *Conu Alecu*, simţeam cum ne bătea inima mai puternic, sub impulsul ce iradia excepţionala şi multilaterala sa personalitate.

Pentru noi, ceşti strânşi în jurul „Opiniei“ sub oblăduirea viguroasă a ramurilor copacului căzut atât de năpraznic, reculegerea încă n'a venit,

Numai gândul că am putea auzi vre-o vorbă de dojană din partea lui Conu Alecu, ne face să încordăm voinţa într'un neobişnuit efort, pentru a reveni la munca întreruptă. Şi aşa, luăm din noianul amintirilor răsplite, o mică întâmplare, de mulţi necunoscută,

Se împlinesc în toamnă cinci ani, de când, trecând prin târgul nostru, vestitul cantor *Sirota*, a făcut să răsune bolţile vechei Sinagogi din Tg. Cucului de glasul său de rară frumuseţe.

Adăpostit într'un colţişor, cu greu găsit, printre mulţimea venită să asculte pe cântăreţ, aud de-odată că se produce o rumoare între cei din faţa mea.

Ce este ? Mă ridic şi'l văd intrând pe Cc. Alecu, care însoţit de un băeţaş se aşază pe o bancă, şi aşteaptă să'nceapă cântecul.

Era un tablou de-o rară frumuseţe. Bunicul, în dorinţa de-a îmbogăţi sufletul nepoţelului adorat, cu senzaţii şi impresiuni, care înobilează ; lăsase la o parte toate, mulţimea treburilor,

(Continuarea în pag. IV-a)

„COMERȚUL FORESTIER"

SOCIETATE ANONIMĂ ROMÂNA

IAȘI -- Sediul central str. Ștefan cel Mare 4

(la Banca Româno-Franceză)

Depozit de Cherestea

EN-GROS și EN-DETAIL

STRADA UZINEI No. 23

(vad comercial de cherestea de zeci de ani)

Bogat asortat cu tot felul de materiale lemnoase, servind prompt extrem conștiincios și cu prețuri mai eftine ca oriunde.

Facem mari înlesniri de plată fără niei o dobândă.

De Vineri 1 Aprilie 1927

Magazinul „Derby"

se mută tot în Strada Lăpușneanu, la No. 41

peste drum de Librăria „Viața Românească"

COMUNITATEA EVREILOR IAȘI

EPITROPIA SPIT. ISRAELIT

Evrei ieșeni,

Nu uitați că din venitul azimei de Paști se va contribui la terminarea reparației spitalului israelit și se va subvenționa spitalul de copii.

Gândiți-vă la ajutorul care trebue dat celor 7 școli primare și cele 3 Talmud-Tore.

Nu uitați că numai pentru distribuția de azimă la acei nevoiași trebue peste 300.000 lei.

Din același fond se dau subvenții și clerului rabinic. — Aveți deaceea cu toții datoria de a cumpăra azimă numai dela următoarele depozite :

Str. Cismăriei 7 ; Str. I. C. Brătianu 103 ; Str. Ștefan cel Mare (casele Leoa Maier) ; Moara Moldova Str. Canal 18.

Prețurile sunt calitatea I-a *Lei 28 kg ;* Calit. II-a *Lei 22 kg, ;* Fabricația specială zisă lux : *Lei 38.*

Numai această azimă e fabricată sub controlul sfatului rabinic.

Un caz extraordinar Spiritual la Brăila !!

Suferința unei Doamne, 50 ani de pers cuție Spirituală, Fantome invizibile, Apariția fantomelor vizibilor și materializate, Voci sptrituale, răsbunări, boale etc. Fenomene de Auto-Sugestiuni. Un caz unic în zilele noastre. Cetiți *Revista Misterilor* și veți rămâne îupresionați. De vânzare cu 5 lei, la Librăriile *Socec, Învățătorul Român str. Lăpușneanu, — V. Alexandri str. I. C. Brătianu 201* și la toate Regiile și Chioșcuri de ziare.

Magazinul de ferărie și articole technice și electrice

„CONTINENTALA"

proprietatea IULIUS SIMOVICI

fost în strada Lozonsky

s'a mutat în strada I. C. Brătianu 137

(casele Dr. Negel)

Anunță ouor. clientelă că este complect asortat cu tot felul de fierărie brută și lucrată și vinde cu prețuri de concurență.

Rog clientela a ne vizita spre a se convinge.

HAINE GATA pentru BARBAȚI BAEȚI ȘI COPII

calități superioare și croială modernă, întrecând cele de Comandă, se poate obține numai la

MAGAZINUL UNIVERSAL „RATA"

IAȘI — strada Gh. Mârzescu 34 — IAȘI

Având un *Raion* special de *Stofe străine* cu metru precum și Mantile de Cauciuc pentru Bărbați și Dame. Un *Raion* special de Manufactură, Mătăsuri pentru rochii și mantouri, Lenajuri, Chifoane, Zefiruri, Lingerie, Galanterie, Pălării, etc. Un *Raion* special de Incălțăminte pentru Domni și Doamne, *Mobile, Oglinzi, Pendule* etc.

SE VINDE CU PREȚURI AVANTAJOASE

PLATIBILE IN RATE LUNARE

Magazinul PARADIS

La Noul

Strada Elena Doamna No. 1

primind un mare transport de mărfuri:

Manufactură, Postăvărie, Haine gata, mătăsuri etc.

în vederea scăderei valutei

le-a pus în vânzare mai eftin cu 30 la sută

de ex.: Sifon 1 40 lei metrul etc. Mătasă p. pardesie de damă 650 lei metru.

Toată lumea să se convingă, vizitând magazinul.

Frâne de cotiugare

(Wagen schleifen)

se găsesc de vânzare la

Fabrica I. Marek

Iași, strada Socola 155

De inchiriat

de la Sf. Gheorghe 1927 *Farmacie* fostă *Engel* cu locuința alăturata, de asemenea un magazin mare în casele Daniel, strada Palat 2,

A se adresa la proprietarii între orele 2—4.

***

Mai sunt de vânzare mobile, un covor mare, o ladă de fer englezească și diferite oglinzi tot la adresa numits.

INCHIRIEZI brutărie cu locuință bună, edecuri, malaxor. Eventual tovărășie. De asemenea închiriez un grajd pentru 20 cai sau vaci, bun și pentru ham bar. Șoseaua Păcurari No. 16

SE CAUTA la centru o cameră nemobilată.

Indicați adresa la ziar.

DE INCHIRIAT și eventual DE VANZARE casă trei odăi, antret mare, bucătărie, pivniță și camară de lemne, apă și lumină electrică. Adresați Ghica-Vodă 31 la proprietar în curte. Intre orele 2—4 p. m.

PRACTICANT DE BIROU având o scriere frumoasă angajează Soc. Pentagon str. Ștefan cel Mare No. 4

LOCOMOBILA 25-30 HP. se caută cu împrumut pentru 4 sau 5 luni, a se adresa la ziar sub T. I. indicând și chiria lunară.

DE INCHIRIAT la d. Isidore Margulies, str. Ștefan cel Mare 27, două odăi pentru birou sau cabinet dentar și una odaie mobilată.

Sentința în procesul neregulilor

DELA REG. 13

Condamnarea vinovaților

Astăzi dimineață Consiliul de Război al Corpului IV Armată a dat sentința în procesul neregulelor săvârșite de plutonierul Stan Ioan din Reg. 13 Infanterie.

*

Procesul privea pe plutonierul Stan Ioan, acuzat de falsuri, sustragere de materiale ale Statului și iovirea inferiorului, pe soldații Goldșlegher Avram și Leizer Bercu, iar pe femeile Daria Nichitiuc, ca tăinuitoare.

*

Consiliul a fost prezidat de d. Col. Naum ; comisar regal fiind d. Căpitan D. Rudeanu.

Apărarea a fost susținută de d-nii I. Rang, N. Petrea, Albert Schreiber și Popovici.

*

Plutonierul Stan Ioan a fost condamnat la 6 luni închisoare, soldatul Avram Goldslegher la trei luni și sold. Leizer Bercu la o lună închisoare.

Femeile Daria și Zina Nichitiuc au fost achitate.

REP.

Mare incendiu la Șipote

70 pensionari ai coloniei de muncă, rămași pe drumuri

Un puternic incendiu s'a declarat eri după amiază pela orele 2, în com. Șipote-Iași, la Pavilioanele coloniei de muncă, distrugând în întregime 15 apartamente.

Pensionarii acestei colonii, în număr de 70, au rămas fără nici un adăpost.

Prefectura a dispus deocamdată ca bătrânii să fie adăpostiți de către locuitorii din comună.

S'a comunicat și Ministerului Ocrotirilor sociale și sănătății publice.

Cauzele incendiului încă nu se cunosc. In această privință s'a deschis o anchetă.

Pagubele sunt mari.

La Cămila

Uleiuri și văpsele

str. Anastasie Panu 47

Mare depozit de culori pentru ouă

Epitropia Bisericei Talpalari din Iași

Aduce la cunoștința tutnror, că in ziua de 8 Aprilie a. c. ora 10 dim. se va ține licitație publică cu oferte închise în cancelaria parohiei pentru vânzarea imobilului din str. Moara de Vânt No. 18 cu terenul din jurul lui (aproximativ un hectar), proprietatea bisericei. Licitația pornește de la trei sute mii lei ș concurenții vor depune o garanție de trei zeci mii lei în numerar. Descrierea imobilului, condițiile vânzării și ale licitației se pot vedea în orice zi la cancelaria parohiei. Legea contabilității publice este obligatorie.

Epitropi { *Econ. Ioan P. Țincoca* / *M. Popovici* / *P. Iliescu* / *C. Botez*

De închiriat

localul ocupat de „Asigurarea Românească" str. Lăpușneanu 15—17 în total sau în parte.

A se adresa d-lui Solomon Wachtel,

RUBRICA DE ȘAH

Rezultatul marelui turneu din New-York

Acum câteva zile s'a isprăvit după 5 săptămâni de joc marele turnir de șah din New-York care a pasionat întreaga lume șahistă. Căci din 1896, acesta e turneul cel mai interesant care a avut loc până azi. Păcat că n'a participat și d-rul Lasker ex-championul lumii, căci lupta ar fi fost și mai interesantă.

Turneul s'a terminat cu rezultatul : Prem. I 2000 dolari Capablanca cu 14 puncte, Prem. II 1500 dolari Aliechin cu 11 jum. puncte și prem. III 1000 dolari Nimzovici cu 10 puncte jum. Imediat după premiați urmează : Vidmar cu 10 puncte, Spielman 8 și Marschall 6 puncte.

Capablanca campionul lumii al nobilului joc a ieșit cu un rezultat strălucit neperzând nici o partidă și lăsând în urma sa pe al doilea premiat cu 2 jum. puncte.

A jucat cu un sânge reee și cu o precizie uimitoare, negăsindu-se în nici o partidă în situație critică, deaceia l'au și poreclit americanii „mașina de șah".

Al doilea premiat dr. Aliechin puternicul jucător supranumit „campionul Europei" cu toate că a ieșit cu 2 jum. puncte distanță de Capablanca, este totuși considerat un serios concurent la titlul de campion al lumii.

Dealtfel peste câteva luni va incepe la Buenos Aires matchul între el și Capablanca pentru titlul de campion al lumii.

Al treilea premiat e neo-romanticul și bizarul jucător danez Aron Nimzovici, care în prima jumătate a turneului stătea în frunte cu puncte egale cu Capablanca. Asta i s'a întâmplat la mai multe turniruri.

Imediat după premiați urmează Vidmar, o putere de primul rang. Iesă la o distanță numai de jum. punct de al treilea premiată. Ar fi putut să iasă cu un rezultat mai bun, dar în ultimii ani n'a luat parte la nici un turneu mai mare, așa că îi lipsea antrenamentul turnurilor grele.

Măestrul vienez Spielman precum și genialul american Marschal n'au fost favorizați de soartă, căci au jucat mult sub forța lor normală.

Cu această ocazie ținem să publicăm și răspunsul americanilor la acuzațiile pe care i le-a adus Dr. Lasker cu ocazia neinvitării sale la acest turnir.

D. Lederer menagerul turnirului spulberă toate acuzațiile. Dr. Lasker n'a fost invitat, deoarece a declarat că nu va mai participa la vre'un turnir din New York, dacă nu i se va plăti un rest rămas din turnirul din 1924. Deoarece turnirul din 1924 a avut un deficit de 400 dolari, nu i s'a plătit lui Lasker restul, și având în vedere declarația sa n'a mai fost invitat la acest turnir.

In 1924 un prieten al D-rului Lasker din America i-a făcut să-i parvie invitația cu 12 zile înainte. Cum că i s'a pus un ceas care mergea mai repede decât a lui capablanca, nu-i adevărat. Adevărul e că Dr. Lasker a uitat să oprească ceasul, așa că adversarul său juca pe timpul său. D. Lederer declară că observând aceasta a oprit ceasornicul.

Păcat că a izbucnit această ceartă regretabilă, care ne face să credem că cei doi campioni nu se vor mai întâlni niciodată în fața tablei de șah.

Aurel Lernovici

Anchetarea cazului prof. Râșcanu

Ieri după amiază studentul N. Hâncu a introdus o recamație la Parchet contra d-lui profesor dr. Râșcanu, acuzându-l de crimă săvârșită dar neizbutită.

Reclamația a fost defrită Cabinetului III de Instrucție.

Tot ieri după amiază d. M. Cațichi, prim procuror, împreună cu d. Culianu, jude de instrucție, a început anchetarea cazului.

Au fost interogați numeroși studenți precum și d. prof. dr. Râșcanu.

Ancheta continuă.

Va fi interogat și d. prof. dr. Ștefănescu-Galați, decanul Facultății de Medicină.

Violul de lângă Regie

Tânăra Profira Rogoj funcționară la Regie, a reclamat că a fost victima unui viol.

Pe când se întorcea aseară, pe la orele 7 jum. spre casa ei din cartierul c. f. r. în apropierea podului de peste Bahlui, a fost acostată de doi indivizi.

In timp ce unul, o amenință cu revolverul, celălalt s'a aruncat asupra ei și trântind-o la pământ, a batjocorit-o.

Celălalt a imitat fapta bestială, după care ambii au dispărut.

Victima este originară din Grajduri și stătea în gazdă la o rudă a ei, din C. F. R.

Numiri și transferări

de notari

Comisiunea pentru numiri și transferări de notari, s'a întrunit la Prefectura de județ Marți, sub președinția d-lui prefect I. Axinte.

S'au admis următoarele numiri și transferări ; cu începere de la 1 Aprilie cr. :

D. Ilie Cârdei va funcționa în postul de notar la comunele Cârjoaie și Hodora.

D. Ion Tabără, va funcționa ca notar la comuna Bogdănești și Cornești.

D. Ion Bârcă la com. Rădenii Vechi.

D. Ion Țintilă a fost aumit ca secretar al com. Fântânele, cu delegație de notar.

D. Gh. Popovici a fost transferat de la notariatul com. Brăiești la acel al com. Băiceni.

Și d. Mihai Pleșescu se transferă dela notariatul com. Fântânele la acel al com. Brăiești.

Astăzi după amiază se întrunește comisiunea pentru numiri, transferări și înaintări de funcționari comunali și județeni.

INFORMAȚII

x Universitatea locală a fost înștiințată că în cursul lunii Mai va avea loc la Delphi (Grecia) un mare festival artistic-cultural.

Vor participa profesori universitari din toată lumea.

x Mâne se deschide în palatul „Viața Românească", expoziția pictorului Tarasov.

x *Declarându-se un caz de boală molipsitoare la școala Ortodoxă de fete din Str. Lascar Catargiu 22 ; concursul, festivalul și banchetul care trebuia să aibă loc în ziua de Duminică 3 Aprilie a. c. se contramandează.*

Persoanele care au reținut bilete la festival sunt rugate a le înapoia la școală, iar celor care le-au achitat, li se va restitui bani.

x *Epitropia Bisericei Sf. Ștefan din Iași* aduce la cunoștința celor interesați că în ziua de 2 Aprilie 1927, ora 10 dimineața, se va ține licitație publică pentru arendarea terenului din strada Brândușa 52, Iași, în întindere de aproximativ 2 hectare, cuprinzând fânaț și pomi roditori.

Licitația va avea loc în cancelaria parohiei din str. Albinet 38, iar garanția va fi de 500 lei în numerar.

Ori-ce informații se pot lua zilnic dela parohul respectiv.

x *Aceiași excrocherie curioasă.*— Un individ necunoscut, sub cuvînt că a fost trimes de stăpân, a luat în lipsa de acasă a d-lui lt. Dobrescu din str. Săvescu 14, o damigeană și doi saci.

De notat că'n ultimul timp s'au mai făcut vre-o cincisprezece operații identice, în diferite cartiere ale orașului.

x D. Portărel Antoniu fiind scos la pensie din oficiu, d. C. P. Manoliu a fost delegat cu conducerea cancelariei portăreilor.

x In primele zile ale lunei Aprilie, vor avea loc examenele de capacitate ale Magistraților.

Deasemenea vor avea loc și examenele de portărei.

Judecătoria ocol. 1 a condamnat la câte 8 luni închisoare pe pungașii de buzunare Iosub Rosenfeld și I. Toper.

ULTIMA ORA

ATACURI IN CAMERA UNGARĂ IMPOTRIVA ROMÂNIEI

UNGURII VOR REVIZUIRBA TRATATULUI DE PACE

Budapesta 31.- In şedinţa de ieri a Camerei, deputatul Gh. Lucacz fost delegat al Ungariei la Geneva, a ţinut un discurs spunînd că Ungaria are dreptul să ceară revizuirea tratatului din Trianon în baza articolului 19 din pactul Ligii Naţiunilor.

Statele succesoare s'au îmbogăţit pe spinarea Ungariei şi totuşi calcă tratatele de pace. De pildă Cehoslovacia n'a acordat autonomie Ruteniei (Rusia subcarpatică).

In ce priveşte România, ea a înfiinţat o reformă agrară contrară tratatului de pace deposedând ţărănimea maghiară din Ardeal şi considerând pe optanţii unguri drept absenteişti.

Oratorul face un istoric al chestiei optanţilor şi prevede că Liga Naţiunilor va admite punctul de vedere al României, dând o lovitură de moarte arbitrajului internaţional. Dar Ungaria va şti să tragă consecinţele,—a încheiat deputatul Lucacz.

In jurul convenţiei comerciale

româno-greceşti

Atena 31 — Ministrul României a înştiinţat că guvernul din Bucureşti a admis punctul de vedere al guvernului grecesc în privinţa navigaţiei pe Dunăre, în legătură cu încheerea unei convenţii comerciale între ambele state.

Curier bolşevic

împuşcat de grăniceri

Chişinău 31.— Din Tighina se anunţă că grăsicerii pichetului Mihai Viteazu au împuşcat un curier bolşevic care nu s'a oprit la somaţie, ci a voit să se ascundă în pădurea comunei Chiţcani.

Autorităţile au deschis o anchetă.

Cinema Elisabeta

Astăzi şi în zilele următoare

Pentru I-a oară — Formidabilul succes — Dramă de mare spectacol

LE VERTIGE (Umbra amantului)

Dramă puternică de mare spectaco în 10 acte după romanul lui Charles Mèrè

Interpretat de un ansamblu distins: **Jacques Catelain şi Emmy Lynn**

în dublul rol Henry Cassel şi Dimitrief — în rolul Nataşa Sniska

Spectacolul se începe cu superbul film american:

AVENTURILE LUI WILIAM DESMOMD în Ţara Gheţarilor

Extraordinar Cine-roman american de aventuri cu Wiliam Desmond şi Laura la Plante

Englejii reorganizează

jandarmeria greacă

Atena 31. — Guvernul a hotărât să încredinţeze misiunii engleze sarcina de-a reorganiza jandarmeria greacă după sistemul irlandez.

COMITETUL DELEGAŢILOR SENATULUI

a aprobat proectul chiriilor

Bucureşti 31.- Comitetul delegaţilor Senatului a acceptat proectul de lege al d-lui Cudablu în chestia chiriilor.

D. Budişteanu s'a retras din delegaţie, de oarece consideră proectul ca prea favorabil proprietarilor.

Sătenii protestează

contra impunerilor fiscale

Focşani 31.— In comuna Movilita jud. Putna, 40 de săteni au intrat în localul primăriei, unde lucra comisiunea de impuneri fiscale şi a insultat şi ameninţat pe membrii comisiunii.

Capii rebelunii au fost arestaţi şi înaintaţi cnnsiliului de războiu din Focşani.

Accident

Bucureşti 31.— D-na Maria Ionescu în etate de 45 ani din strada Belizarie Luther No. 7 fiind cuprinsă de un acces de epilepsie, a căzut peste o plită înfierbîntată şi a căpătat grave arsuri pe tot corpul.

A fost internată la spitalul Filantropia.

OMAGIUL CAMEREI

PENTRU A. A. BADAREU

Cuvântarea d-lui deputat prof. I. Borcea

In şedinţa de Marţi a Camerei, d. I. Borcea a rostit următorul elogiu al marelui dispărut Al. Badareu:

„In aceste momente Capitala Moldovei conduce la locaşul de veci pe un devotat fiu al ei: fostul profesor, fruntaş politic şi ministru în două legislaturi: ALEX. BADAREU. Om de o inteligenţă vie şi de o activitate extraordinară.

„A iubit cu pasiune Moldova şi Iaşii. Graţie lui, Iaşii au apa de Timişeşti, consolidarea răpei Galbene, antrepozitele şi vama; începuturile de refacere a Palatului udministrativ şi multe instituţii economice.

„Funcţionarii au obţinut marele avantaj de a călători cu preţul pe jumătate pe C. F. R. iar instituţia Contenciosului i se datoreşte în bună parte.

„Datorită temperamentului lui de combatant acerb, a avut foarte mulţi duşmani: nimeni însă nu i-a contestat priceperea, puterea de muncă, dragostea pentru Iaşi.

„Dacă în împrejurările mari din urmă a socotit altfel mersul lucrurilor, şi-a impus consecinţe şi a recunoscut leal meritul altora, bucurându-se leal de profitul ţării.

„Ca ieşan şi în numele colegilor, aducem condoleanţele familiei va orosului dispărut".

*

La omagiu s'a asociat Camera întreagă, prin preşedintele ei.

Un criminal

care se dă de gol

La Mânăstirea Caşin din judeţul Bacău, s'a comis la 8 August 1926 o crimă care rămăsese nedescoperită.

Locuitorul Emanuel Leonescu pe cînd se afla singur cu C. I. Jitea în cârciuma Comanac, l-a ucis pe Jitea cu o lovitură de pumn.

Acum o săptămână, Leonescu a mărturisit crima la un chef. El a fost arestat.

SARBATORIREA

„Convorbirilor literare" la Iaşi

Iniţiativa d-lui X. Gheorghiu

Am anunţat la timp că o iniţiativă a fost luată, pentru a se sărbători şi în Iaşi „Convorbirile literare".

Iată ce ne spune în această privinţă d. Xenofon Gheorghiu.

—„De sigur, că serbarea aceasta îşi are locul în Iaşi, unde Convorbirile s'au născut, au apărut ani de zile şi au exercitat acea influenţă culturală, cunoscută de toţi.

„Se impunea în această privinţă însă, prezenţa în Iaşi a d-lui Iacob Negruzzi fără de care serbarea nu poate avea fastul dorit. Am scris d-lui Iacob Negruzzi în această privinţă".

*

Putem complecta aceste amănunte, arătând că distinsul profesor a şi primit răspunsul d-lui Iacob Negruzzi.

Fostul întemeietor al „Convorbirilor", anunţă că va veni în Iaşi la începutul lunei lunie şi recunoaşte cu drag, interesanta iniţiativă luată pentru serbarea în Iaşi a revistei ieşene.

Faţă cu acest răspuns al d-lui Iacob Negruzzi, pregătirile în vederea acestei serbări vor fi începute de d. Xenofon Gheorghiu.

Se poate prevedea de pe acum un succes strălucit.

Dan.

Cele două tabere chineze

tratează armistiţiul

Paris 31.— Din Shangai se anunţă că generalismul nordist Ciangsolin a început tratativele de armistiţiu cu comandantul sudiştilor Şang-Kai-şek.

*

S'au primit rapoarte de la consulul din Hankeu, cum că acolo domneşte linişte deplină. Ministrul de externe Eugen Şen şi-a luat răspunderea pentru menţinerea ordinei.

Impresionantă nenorocire

IN JUD. ROMAN

O fetiţă căzută într'un cazan de apă cloocotită

Roman—Din Mogoşeşti ni se comunică o impresionantă nenorocire.

Copila Maria V. Ciurdea de 13 ani, jucându-se în casă cu-o surioară mai mică, Tiţa, în vîrsta de 4 ani, a scăpat-o într'un cazan cu leşie ce fierbea pe vatra.

La ţipetele ambelor copile, au sărit părinţii.

Dar cu toate îngrijirile date, copila de 4 ani a încetat din viaţă, după câteva ceasuri de chinuri.

Noui numiri de preoţi

Astăzi dimineaţă s'au întrunit la Mitropolie consilierii referenţi ai secţiei an-tive a Consiliului eparhial.

A prezidat P. S. Archiereul Grigore.

Consiliul a aprobat următoarele numiri de preoţi:

C. Lungulescu (Covărlui) a fost numit pentru ziua de 1 Aprilie ca paroh al bisericei Frumoasa (Iaşi).

D-lui D-tru Aadârcă i s'a aprobat hirotonirea ca preot la parohia Cristineşti (Dorohoi).

Se aprobă hirotonirea seminaristului C. Petrovici ca preot al parohiei Vascani (Fălticeni), deasemenea se aprobă hirotonirea d-lui Lizo Boris la parohia Rediu lui Tatar (Iaş).

D. C. I. Ciuntu se numeşte ca preot la parohia Borco (Neamţ).

Consiliul aprobă transferarea părintelui G. Verşescu dela biserica Tarcău (Neamţ) la biserica Sf. Voevozi (P. Neamţ).

Se mai aprobă apoi hirotonirea seminaristului P. C. Năurescu ca paroh la parohia Tarcău (Neamţ).

Incidentul italo-jugoslav

Paris 31 — „Petit Journal" anunţă că incidentul italo-jugoslav va fi examinat tot de o comisie de anchetă, însă nu compusă din ofiţeri ci din diplomaţi.

Mica Antantă

şi conflictul Italo-Jugoslav

Belgrad (Ceps).— Conferinţa ce a avut loc între ministrul de externe Jugoslav dr. Perici, ministrul Cehoslovaciei la Belgrad Seba şi ministrul României la Belgrad Emandi, a născut un mare interes în cercurile jugoslave. Conferinţa a avut un caracter pur informativ şi a accentuat asupra soliditătii Micei Înţelegeri în toate problemele zilei. Conflictul cu Italia se referă numa la Jugoslavia, deaceea Jugoslavia n'are nevoe ca pentru lichidarea lui să se angajeze şi celelalte state ale Micei Antante.

INFORMAŢII

x O delegaţie de chiriaşi ieşeni în frunte ce d. Justin Adace, preşedintele Ligii Chiriaşilor secţia Iaşi, s'a prezentat eri d-lui ministru Meissner, solicitându-i sprijinul în acţiunea întreprinsă de chiriaşi.

D. ministru Meissner a promis că va da concurs.

x In zilele de Marţi 5 Aprilie şi Mercuri 6 Aprilie ora 9 seara ultimele două şedinţe de *sonate Beethowen* pentru vioară şi piano date de d-nii Mircea Bârsan şi Radu Constantinescu pentru comemorarea centenarului lui Beethowen. Bilete se găsesc la Agenţia Braşcu şi Secretariatul Conservatorului.

x *Bisericeşti.*— Sfântul Sinod a fost convocat pentru ziua de 11 Mai crt. pentru a discuta proectul d-lui ministru Petrovici.

—Ministerul cultelor a confirmat numirea preotului V. Plioţi ca paroh la biserica Sf. Înjeşti (Iaşi).

—Parohul bisericei Sf. Impăraţi (Botoşani) a comunicat Mitropoliei Moldovei că d ra Clara Arbore, d-na şi d. Gh. Vasiliu, D-tru şi Hareta Prisacariu, au făcut donaţiuni în valoare de 32.000 lei.

x *Producţia clasei de declamaţie.*— Duminecă 3 April, ora 2 jum. p. m. va avea loc la Conservator a 6-a producţie a Clasei de Declamaţie a d-nei prof. *Agatha Bârsescu.*

Din programul bogat, remarcăm recitări, scene din „Hamlet", „Crimă şi Pedeapsă", „Machbeth", „Amedeu Stănjenel", „Scânteia Dragostei" etc.

Biletele la cancelaria Conservatorului.

x Duminică 3 Aprilie la orele 9 jum. dimineaţa va avea loc în sala cinematografului Elisabeta, convocată de Asociaţiile Profesionale Unite din Iaşi, spre a se protesta împotriva măririi cotelor la Corporaţii, suprimărei reducerei pe C. F. R. pentru meseriaşi şi muncitori, a noului timbru de 2 lei şi contra consiliului de administraţie al Casei centrale din Bucureşti.

x O delegaţie de săteni din satul Tătăruşi Comuna Rediul lui Tatar s'a prezentat astăzi la primărie cerînd să se acorde sătenilor imaşul dela Munteni, proprietaea Comunei.

Cererea a fost admisă.

x D. prefect Axinte împreună cu d. dr. Iliescu, au plecat astăzi dimineaţă în jud. Neamţ, pentru cumpărarea armăsarilor necesari depozitului dela Copou.

x *Construcţiile.*— Proprietarii urbani cari construesc imobile ori repară imobile, sunt avertizaţi a lua cunoştinţă de „Înştiinţarea" publicată şi afişată de Inspectoratul Muncii şi Asigurărilor Muncitoreşti din localitate, privitor la obligaţiile ce au pentru asigurarea lucrătorilor în cazurile de boală şi accidente de muncă.

Este absolută nevoe ca d-nii proprietari să înştiinţeze prin scrisoare recomandată Corporaţia „Constructorilor" de felul lucrărei ce construesc, numele şi domiciliul maistrului ori antreprenorului, sediul construcţiei, arătând strada şi numărul.

ECOU

— Se aduce la cunoştinţa invitaţilor că Balul Lojei B'nei Brith va avea loc în seara de Sâmbătă 2 Aprilie în saloanele Hotelului „Traian" şi nu la şcoala „Steaua" cum era anunţat.

Tribunalul Jud. Iaşi Secţia III-a

Publicaţie de Vânzare

No. 3000 din 28 Martie 1927

In urma raportu'ui D-lui Jude Sindic Iaşi No. 1591 | 927, Tribunalul Iaşi s. III-a com. prin Jurnalul No. 2445 | 927, a autorizat ca prin mijlocirea Corpului de Portărei Iaşi, să se scoată din nou în vânzare prin licitaţie publică şi în condiţiunile Jurnalului anterior, averea falitului Berman Elişcu, din Iaşi, str. Colonel Langa No. 5, cpmpusă din vase deşerte de vin, evaluate de expert la suma de 43.180 lei în care intră şi diferite edecuri, precum şi mobilier casnic, evaluat de expert la suma de 44.350 lei.

Se încunoştiinţează că vânzarea şi adjudecarea acestei averi va avea loc în ziua de 6 Aprilie 1927 ora 2 p. m. la faţa locului, în Iaşi str. Colonel Langa No. 5.

Licitaţia se va începe de la suma evaluărei.

Vânzarea se va face sub rezerva omologărei Tribunalului.

Dosar No. 10 | 926 Sind.

Preşedinte, M. EŞIANU

Portărel, C. P. Manoliu

DE ARENDAT de pe acuma via din Voroveşti, Comuna Uricani, proprietatea soţilor Şendla şi Idel Goldner în mărime de 4 jum. ha. din care 3 ha. vie pe rod, iar 1 jum. ha. livadă arătură şi fânaţ, având casă cu 4 camere, o cramă de vălătuci, zemnic şi fântână pietruită.

A se adresa, la d. Ioan Popescu, str. Trei Erarchi 4.

✝

Consiliul de administraţie al BANCII CHRISSOVELONI S. A. R. are nemărginita durere de a anunţa pierderea neaşteptată şi prea de timpuriu a iubitului şi regretatului lor

Petre J. Vassalopol

Membru în consiliul de administraţie şi administrator delegat

vechi, stimat şi nepreţuit colaborator, care a încetat din viaţă la Sanatoriul Cottage din Viena la 28 Martie a. c.

Leib Bercovici soţ, cu fiicele ginerii şi nepoţii: Hélène şi Iuju Moscovici Ploeşti, — Ana şi Avram Abramovici Bucureşti, — Fany şi Ludwig Bercovici Ploeşti, — Mina şi Adolf Abramovici cu copiii lor, anunţă încetarea din viaţă după o scurtă suferinţă a prea iubitei lor soţie, mamă, soacră şi bunică

Ţipra Bercovici

în etate de 65 ani

Inmormântarea va avea loc mâine Vineri 1 Aprilie ora 2 p. m.

Cortegiul funebru va porni de la locuinţa defunctei strada Sft. Andrei 59 spre Cimitirul Israelit.

Câştig uşor şi bun

oferă fabrica de covoare

„La Covorul Oriental"

Iaşi, strada Armeană No. 10

Angajăm lucrătoare de la 14 ani în sus, fiecare poate câştiga de la 1000—2500 lei lunar.

Avantaj mare pentru părinţi de oarece copii lor învaţă o meserie artistică foarte rentabilă pentru viitor.

Orele de presentare în fiecare zi de lucru: dela 10 la 12 a. m.

DOCTORUL

B. Boris Sverdlic

Specializat în boli de

COPII ŞI SUGACI

Str. I. C. Brătianu No. 54

(Alăturea de farmacia Hertzenberg „Regina Maria")

Consultaţii 2-5 p. m.

De la 1 Aprilie 1927

C. DIAMANT

AVOCAT

se mută în str. Şcoala de Arte No. 9, vila Cristofor

Consult:

8—10 dim. şi 6—8 seara

Se caută

Un agent serios contra salar şi o practicantă de birou la Banca Centrală de Nord.

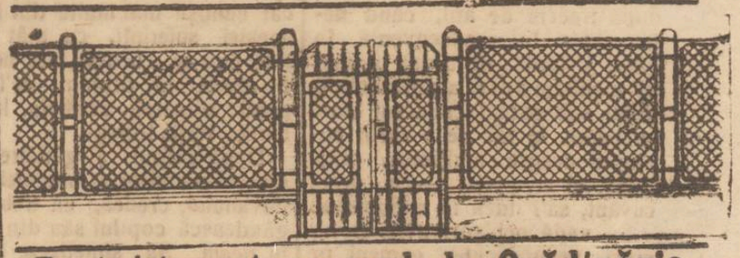

Foarte interesant pentru MODERN ELEGANT ESTETIC

sezonul de Grădinărie

Se poate împrejmui orice GRĂDINI

Case, vii, livezi, terenuri, parcuri de vânătoare, colecţe de păsări etc. cu **Plase de Sârmă** diferite dimensiuni, deasemenea **Grilaje de Stradă şi de morminte** combinate cu sârmă, orice model, se execută prompt ireproşabil şi cu preţuri reduse la

Fabrica I. MAREK

IAŞI, Str. Socola No. 155 — Telefon 76

ȘTIRI DIN ȚARĂ ȘI STRĂINĂTATE

Cuvântarea
d-lui profesor Eugen Herovanu

(Continuare din pag. I-a)

Alexandru Badareu a fost un jurist eminent, pentru că pregătirea lui tehnică, se asocia la o vastă cunoaștere a problemelor vieței sociale și la o profundă cunoaștere a sufletului uman.

Democrat prin temperament și prin educație, el a servit ideea democrată și în justiție, profesând o concepțiune largă a justiției sociale și a Dreptului.

Preferințele sale, l'au clasat cu deosebire ca penalist. Și pledoariile sale în această materie, —lipsite de emfază, de parada retorică, de acea dialetică sentimentală care asigură în genere succesele ușoare,—au fost adevărate modele de logică strânsă, de claritate, de concizie.

Astfel, regretatul nostru coleg a fost unul din marii avocați ai Baroului de Iași, și cu deosebire, unul din aleșii, care au contribuit să asigure autoritatea cuvântului apărării.

De mai mulți ani el nu mai pleda. Dar legăturile lui cu organele justiției n'au fost niciodată rupte ; și noi cei cari l'am iubit și care l'am apreciat, îl socotim încă și acum ca pe unul din fruntașii noștri activi.

De acum înainte însă, rămânem numai cu amintirea acestor lucruri... Dar amintirea aceasta ne va fi întotdeauna scumpă—și o vom cinsti-o ca pe unul din lucrurile de preț ale patrimoniului nostru sufletesc.

Cum se sporesc
soldele ofițerești

In proectul de lege pentru armonizarea salariilor care urmează să fie depus în parlament și aplicat de la 1 Aprilie, soldele ofițerilor sunt sporite precum urmează :

Sub-locot. va primi în mână	8270 lei
Locotenentul	9020 „
Căpitanul	10.860 „
Maiorul	13.020 „
Lt-colonelul	16.360 „
Colonelul	19.630 „
Generalul de brigadă	26.310 „
Generalul de divizie	31.680 „
Gen. Corp. de Armată	36.300 „

Comemorarea lui Beethoven
LA ROMAN

Roman.— Mulțumită comitetului societății culturale „Miron Costin" romașcanii au putut și ei serba centenarul lui Beethoven.

Duminică 27 crt. în fața unei săli arhipline, d. avocat Mustea a conferențiat despre „Viața și Opera lui Beethoven".

După conferință a urmat un bogat program artistic și muzical executat de elevii și elevele școalelor secundar. Lazăr

Lucrările parlamentului
30 Martie

CAMERA

D. dr. Șumuleanu (Liga creștină) spune că, conform statutelor Ligii creștine, d. Paul Iliescu nu putea fi exclus decît de către marele consiliu. D. Paul Iliescu rămîne deci membru al Ligii creștine, oricare ar fi părerea d-lui A. C. Cuza.

D. V. Madgearu spune că d. Stan Ghițescu, care a brutalizat pe deputații opoziției la alegerile din Teleorman, nu poate prezida ședința Camerei.

D. *Oct. Goga* ia apărarea d-lui Stan Ghițescu.

Voci: N'are ce căuta acolo E o rușine.

Președintele *Stan Ghițescu* cheamă la ordine pe deputatul V. Lapedatu (naț. țăr.)

Național-țărăniștii huiduesc.

D. *Oct. Goga* spune că prezența d-lui Stan Ghițescu nu-i o sfidare și că se va retrage singur când va veni în discuție alegerea dela Teleorman.

D. *Th. Iacobescu* (naț-țăr) vrea să facă o comunicare asupra acestor alegeri.

D. Stan Ghițescu nu se retrage dela președinție și d. Iacobescu renunță să vorbească.

Când se intră în ordinea de zi, național-țărăniștii protestează și se retrag din Adunare.

Se continuă discuția legii pescăriilor. Vorbesc d-nii *I. Borcea* și *A. C. Cuza* care laudă legea.

Ședința de noapte. — Camera ia în discuție legea asigurării comercianților și industriașilor.

D. *D. R. Ioanițescu* critică proectul.

D. ministru *Trancu* arată importanța legii.

Proectul se votează pe articole. Votul în total, rămânând nul, se va repeta în ședința de azi.

SENATUL

Se votează proectul de lege al construcțiilor cu 134 voturi.

D. *V. Brăescu* semnalează afacerile și abuzurile pe care le-ar fi comis d. Sebastian Teodorescu, primarul Chișinăului.

D. *Bucșan* subsecretar la interne, declară că nu cunoaște chestia ridicată de d. Brăescu.

Consiliul apărării naționale

Azi, se întrunește la președinția consiliului de miniștri, consiliul apărării naționale sub președinția d-lui general Averescu.

Se va discuta chestiunea îndiguirilor malurilor Dunării.

Se va discuta apoi întocmirea bugetului apărării naționale.

D. general Mircescu va face o expunere asupra noilor legi militare, ce vor fi depuse în Parlament.

Profanarea
de la cimitirul evreesc

Luni dimineață, epitropia cimitirului israelit a fost înștiințată, că la cimitir s'a petrecut un act de profanare.

Epitropii d nii Isac Ghelțer și Rosenthal, s'au dus imediat la cimitir pentru a vedea cele petrecute.

Din ancheta rapidă făcută s'a constatat că 7 monumente din secția a 6-a au fost prăbușite.

Operația s'a săvîrșit în timpul nopții răufăcătorii cel puțin doi la număr, au pătruns prin partea nouă a cimitirului și s'au oprit la secția a șesea.

Aci nu s'au dedat la o operație de devastare în grabă, ci an ales anume monumente. Astfel au dărâmat un monument, pe când al doilea l'au ales la o distanță de 300 metri. Și așa mai departe.

Se mai observă, că au fost dărâmate numai monumentele lucrate de un anume antreprenor. Se mai crede, că autorii trebuiau să fie cunoscători în materie, și deprinși cu ridicarea pietrelor monumentale.

In acest chip s'au stricat 5 monumente, iar alte două s'au sfărâmat prin căderea pietrelor peste aceste morminte.

*

Epitropia cimitirului israelit a anunțat faptul d-lui prefect Axinte care a ordonat o anchetă.

Cât pentru epitropie, încă nu și-a cristalizat părerea asupra făptuitorilor.

Printre personalul inferior al cimitirului se crede că această operă de profanare, s'ar datora unor oameni care uneori lucrează la diferiți antreprenori în scop de răzbunare.

Rămâne ca ancheta care a și fost începută de autoritățile din comuna Copou să stabilească lucrurile.

*

Dintr'o anchetă, ce am făcut personal azi la cimitirul israelit, se poate afirma cu preciziune că profanarea este opera unei răzbunări personale din partea unui muncitor nemulțumit.

DAN

Carol Kaufman
s'a pus la dispoziția justiției

S'a relatat în ziar cercetările întreprinse de Parchet contra lui Carol Kaufman, fost director la Compania Comercială Română—acuzat de excrocherii comise în țară și străinătate.

Carol Caufman, care se afla în ultimul timp în străinătate, s'a întors în Iași, și fiind grav bolnav, a intrat în cura sanatoriului Tzaicu.

De aci a trimis o scrisoare Parchetului, că aflând de excrocheriile ce-i s'au pus în sarcină, se pune la dispoziția justiției.

Autoritățile polițienești au înființat o pază, în jurul lui Carol Caufman.

ACCIDENTUL MORTAL
AL MAIORULUI GĂUCĂ

Maiorul Ion Găucă, a căzut victima unui accident de tramvaiu din Timișoara încetând din viață în urma rănilor căpătate.

Inmormântarea se va face la Iași.

Amânarea concursului
școalelor ortodoxe

La 3 Aprilie urma să aibă loc la Iași un concurs al școalelor ortodoxe din București, Craiova, Giurgiu, Galați, Chișinău și Iași.

Ieri a sosit în localitate și d-na Alexandrina Cantacuzino, prezidenta Societății Ortodoxe Naționale a Femeilor Române.

Insă constatându-se ieri după amiază că la școala ortodoxă din Iași s'a declarat un caz de scarlatină, s'a hotărât amânarea concursului școlar.

In acest scop a avut loc aseară o consfătuire și s'a telegrafiat tuturor școlilor amânarea concursului.

Elevele dela școala din Craiova, sosiră eri în București și au fost nevoite să se reîntoarcă.

Maltratarea unui preot

Bacău.—Autoritățile locale au fost înștiințate că în urma unui schimb violent de cuvinte, săteanul V. Iliuc din Secueni-Bacău, a maltratat pe Sf. Sa păr. Al. Paraschiv.

Săteanul a fost arestat.

INFORMAȚII

x *După două zile de grevă studenții au reluat cursurile astăzi dimineață la toate facultățile.*

x *In legătură cu negocierile dintre partidul național-țărănesc și guvern, circulă acum următoarea versiune : Generalul Averescu amână de zece zile răspunsul ce trebuia să dea la contra propunerile d-lui Maniu (fuziune, participare la guvern, contopirea celor două programe în unul nou).*

Așteptarea răspunsului va fi prelungită până Sâmbătă. Dacă nici atunci primul-ministru nu se va pronunța, partidul național-țărănesc va considera tratativele definitiv rupte.

Piața Valutară

Leul la Paris a cotat ieri 16.85 ; la Zurich 3,45.

Devizele în Capitală au notat : Francul francez 6,65 ; belga belgiană 23,50 ; francul elvețian 32,50 lira engleză 620 ; dolarul 169 ; lira italiană 7,80, coroana cehă 4,85 ; Rentenmark 38.15.

x *In magistratură* — D. Emilian T. Dumitrescu, judecător la tribunalul Bacău, a fost numit judecător de instrucție la acelaș tribunal în locul vacant.

D. G. G. Baldovin, procuror la tribunalul Neamț a fost numit judecător de instrucție cu titlu provizoriu la acelaș tribunal, în locul d-lui V. A. Grigoriu, înaintat.

D. Eug. C. Coroi, substitut la tribunalul Fălticeni se înaintează procuror la tribunalul Neamț, în locul d-lui G. G. Baldovin.

x D. N. Pieptu, delegat ca inspector al învățământului primar, a fost rechemat la post pe ziua de 1 April.

x D. dr. C. Balmuș, a fost recomandat conferențiar în specialitatea filologiei clasice, post nou creat la facultatea de litere și filozofie, din Iași.

x *Scarlatina la Institutul Antirabic.*— Printre pensionarii îngrijiți la Institutul Antirabic din localitate s'a constatat un caz de scarlatină.

Bolnavul, adus din județ, a fost imediat izolat.

Teodor, Mircea și Dan Badareu mulțumesc cu recunoștință tuturor persoanelor care le-au adus cuvinte de mângâere și îmbărbătare în cumplita lovitură suferită, și au participat la funeraliile neuitatului lor părinte
A. A. Badareu.

x *Primari din Dolj trecuți la baptism.*— Propaganda sectanților religioși face progrese. In județul Dolj s'au semnalat mai multe comune ai căror primari erau baptiști și făceau o întinsă propagandă pentru această sectă.

x Adunarea generală a acționarilor Băncei Comerțului din P. Iloaei, are loc Duminică 3 Aprilie ora 10 a. m. la sediul băncei, din P. Iloaei.

x D. prof. George Brătianu, a făcut o ofertă ministerului instrucțiunii spre a i se cumpăra imobilul său din Pașcani pentru liceul din acea localitate.

Chestiunea a fost dată în studiul consiliului tehnic al ministerului.

x COMEMORAREA LUI BEETHOVEN.— Festivalul *Beethoven*, organizat de Conservatorul din Iași, va avea loc în seara de *Vineri 1 Aprilie* orele 9 la Teatrul Național.

In program este Simfonia V-a Concertul pentru Piano în Do minor, cu acompaniament de orchestră ; Uvertura Coriolan ; Trio pentru Violoncel, Clarinet și Piano, precum și o conferință despre Viața și Opera lui Beethoven.

x Ieri noaptea d. Petrescu asistent la laboratorul domnului prof. Rășcanu, a fost victima unei agresiuni, fiind atacat în stradă de niște necunoscuți.

x ORARUL LA PRĂVĂLII.— In urma încălcării legei orarului, Sindicatul funcționarilor din comerț, bancă și birou, față de răspunsul negativ al Inspectoratului muncii, a introdus o reclamație la parchet, cerând intrarea în legalitate.

x Se aduce la cunoștința publicului că cărțile de reducere pentru tramvai deținute de funcționari, studenți și elevi, se prelungesc din oficiu și sunt valabile până la 31 August 1927.

x D. prof. M. David a plecat la București, fiind numit în comisia de capacitate pentru geografie.

x Examenele la facultatea de drept vor avea loc între 4—15 April.

Până acum s'au înscris 100 studenți.

x *Concert la 2 piane* dat de d-nii Radu Constantinescu și Paul Jellescu, va avea loc în seara de 3 Aprilie 1927 în sala Conservatorului de muzică.

Pe program Max, Reger, Mozart, Maurice Rovel, Schumann.

Biletele la Agenția Teatrală Brașcu.

x „IAȘII DE ODINIOARĂ. — In urma apelului făcut de către d. Rudolf Suțu către eșeni, de a-i pune la dispoziție parte din fotografiile de care mai avea nevoe pentru lucrarea sa: volumul II din „Iașii de odinioară" ce va apare curând, d-sa a primit un mare număr de fotografii reprezentând personalitățile cele mai interesante ale Iașului de odinioară, astfel încât zisa lucrare va cuprinde în loc de 170, peste 220 clișee fotografice, ceiace mărind considerabil numărul paginelor și prin urmare și costul lucrării, prețul volumului va fi de 200 lei.

Toate clișeele lucrate la zincografia Marvan din București au și sosit. Ele sunt artistic reușite.

Tribunalul Jud. Iași secția III-a

Publicație de Vânzare

No. 2982 din 28 Martie 1927

Tribunalul Iași s. III-a în urma raportului D-lui Jude Sindic No. 1600 | 1927, prin Jurnalul No. 2481 | 927, autorizează ca prin mijlocirea Corpului de Portărei Iași, să se scoată din nou în vânzare prin licitație publică și în condițiile jurnalului anterior, marfa falitilor Ioan și Vasile Florescu, din Iași str. Lăpușneanu No. 41 compusă din mărfuri de coloniale, evaluate de expert la suma de 133.562 lei, iar mobilierul prăvăliei la suma de 101.975 lei.

Se încunoștiințează că vânzarea și adjudecarea va avea loc în ziua de 9 Aprilie 1927, ora 5 p. m. la fața locului mai sus indicat a mărfei cât și a mobilierului prăvăliei, începându-se licitația publică de la sumele evaluărilor, cu facultatea D-lui Judecător Sindic, de a o începe și de la o sumă mai mică, sub rezerva omologărei Tribunalului.

Dosar No. 42 | 926 J. S.

Președinte M. EȘIANU

Portărel, C. P. Manoliu

Tribunalul Jud. Iași S-ția III-a

PUBLICAȚIE DE VÂNZARE

No. 2997 din 28 Martie 1927

Tribunalul Iași S. III-a com. în urma raportului D-lui Judecător Sindic Iași No. 1569 | 927, prin Jurnalul No. 2442 | 927, a autorizat ca prin mijlocirea Corpului de Portărei Iași, și în condițiile Jurnalului anterior, să se scoată din nou în vânzare prin licitație publică, averea Firmei Falite Iacob Moscovici et Fiu, din Iași, str. Ștefan cel Mare No. 11, Lozonschi 12 și C. A. Rosetti No. 18, compusă din articole de manufactură, stofe și mobilierul prăvăliei, precum și mobilierul casnic al falitilor aflat în Iași str. Lozonschi 12 și C. A. Rosetti 18, evaluat de expert la suma de 828.604 lei.

Se încunoștiințează că vânzarea acestei averi, avea loc în ziua de 5 Aprilie 1927, ora 4 p. m. la fața locurilor mai sus indicate, începându-se, licitația publică de la suma arătată de expert cu facultatea D-lui Judecător Sindic de a o începe și de la o sumă mai mică, sub rezerva omologărei Tribunalului.

Dosar No. 31 | 925 S.

Președinte, M. EȘIANU

Portărel, C. P. Manoliu

Biserica Copou

Duminică 3 Aprilie a c. se va ține la această biserică, după sf. Liturghie, o licitație cu oferte închise de dare în antrepriză a reparației bisericii și casei parochiale. — Evaluarea devizului este 219.500 lei.

Toți acei ce vor dori să concurez trebue să depună taxa cerută de lege și vor prezenta acte doveditoare că au mai executat lucrări de asemenea natură în condițiuni echitabile.

Consiliul va admite oferta care va prezinta mai multe avantaje și garanții.

Comitetul

Dr. Jacques Goldner

Șef de lucrări la Facultatea de Medicină

Boli interne, Boli de copii

Iași, — strada Mărzescu 17 cons. 2—4 p. m.

In fața mormântului
(Continuare din pag. I-a)

și scoborâse cu odrasla până'n Sinagoga-Mare a târgului.

Dar nu la aceasta numai se reducea gestul lui Cc. Alecu. Tâlcul, l'am înțăles mai târziu, după trecere de ani, când neîntrerupta lui conseqvență în gând și faptă, ne a dat prilejul să meditâm adesa, asupra imboldului sub care lucra acest *mare educator*. In loc de a vorbi copilului despre mulțimea obligațiunilor, el a preferat—cu drept cuvânt, să'l ducă în mijlocul ei.

Să vadă ochișorii avizi de lucruri necunoscute, oameni pe care nu'i poate întâlni decât rășleți fie-care cu fața brăzdată de griji și nevoi, să-i vadă strânși în jurul unuia, care cu glasul fermecător îi făcea să uite, câteva clipe grijile și care lepădate, făcea ca chipurile acestea să capete o cu totul altă expresie. Schimbarea aceasta a trăsăturilor celor de față, era profund impresionantă, era un spectacol rar, care nu se putea să nu găsească răsunet în sufletul copilului.

Ecoul acesta avea menirea să lase urmă și să facă pe cel atins, înțălegător pentru încă o latură a suferinței omenești. Cu cât cunoști mai multe din fețele acestei suferinți, cu atât devii mai bun și cu atât mai neclintit rămâi în drumul ce'l faci pentru alinarea acesteia. In decursul vieții întregi.

După chipul și gândirea sa, răzeșul—simbol al omeniei moldovanului, credea, că trebue să gândească copilul său din neam în neam. Să sintetizeze astfel toate părțile bune, care pot găsi loc în sufletul încă neîntinat de zgură și cu ele plin, să pornească în lupta vieții.

Ne pare rău, că stăpânit de un exces de delicatețe n'am mai vorbit cu Cc. Alecu despre această întâmplare, deși aș fi dorit mult să aud: ce a spus copilul, când a plecat din Sinagogă?

Dar mă mai gândesc, ce comoară de suflet trebue să poseadă acel copil, când peste moștenirea firească a calităților înăscute—venind de la bunic și tată, se mai așază și îndrumările atât de dibaci alcătuite.

Nu se poate să nu dee rodul așteptat.

Copilul copilului nu poate fi alt-fel decât acesta. Și nu este o taină pentru mulți, că în mijlocul celei mai istovitoare activități, suprema fericire a lui *Conu Alecu* era să supravegheze lecțiile a celor trei băeți ai săi. Câte prilejuri pentru dânșii de a puisa din inepuisabila comoară de înțelepciune, din care am avut și noi norocul rar, să căpătăm câte-un îndemn. Pentru-că acest mare „încălzitor de suflete", cum i-a spus un bun prieten, a fost și un mare pedagog. Dar nu din aceia care fac teorie și spun numai, ce ai de făcut, ci care dau pildă prin însăși activitatea lor.

Dreaptă și luminoasă a fost linia de conducere a acestui neprețuit educator. La fel s'au condus, alături de el, acei care au stat sub oblăduirea ramurilor sale falnice. Disciplina infiltrată ani mulți de-a rândul, zi cu zi, ba ceas cu ceas, rămâne inalterabilă, pentru noi toți cei infiltrați cu ea. De la dânsa nu ne putem abate.

Spune un proverb persan, că omul continuă să trăiască prin trei lucruri : prin copiii săi, prin faptele sale și prin scrierile sale.

Puțini sunt fericiții la care să se fi îmbinat toate trei atât de armonic și să-i dee încredințarea că va trăi mai departe, cum a fost viața aceluia ce odihnește azi în pământul drag din dealul Copoului.

Iar noi, învățăceii săi vom păstra nealterată disciplina cu care alăturea de el, ne-am condus în anii toți și care se rezumă în iubirea și ajutorarea semenului în suferință, în democrație largă și neclintită.

Dormi liniștit, Ccoane Alecule și aibi încredere în școlarii tăi.

Wratislavius

Elevi la învățătura tipografiei se caută la Tipografia H. Goldner.

BIBLIOTECA UNIVERSITĂȚII -IAȘI-

ANUL XXIII No. 5957 — 3 LEI EXEMPLARUL — SAMBATA 2 APRILIE 1927

ABONAMENTE
Lei 1000 pe un an
„ 500 . . „ 6 luni
„ 300 . . . „ 3 luni

Biblioteca Universității Loco

OPINIA

ZIAR POLITIC COTIDIAN

ANUNCIURI
se primesc la toate Agențiile de Publicitate și la Administrația ziarului Iași—Str. Gh. Mârzescu 17

REGIONALISM

Dialog simptomatic, dănăzi la Cameră d. Borcea, deputat de Iași, a arătat că Universitatea ieșană este sacrificată în folosul celei din București: prima are în prea puțin ceia ce secunda are în prea mult. Știe cetitorul ce răspuns și-a atras d. Borcea? Dacă n'o știe, o ghicește. D. Aurel Dobrescu i-a strigat: „Nu faceți regionalism".

Răspuns pe care l'am mai auzit de o mie și una de ori din gura altora (D. Dobrescu n'are de altminteri pretenția să fi inventat nici praful de pușcă, nici lupta împotriva regionalismului), răspunsul etern de o stupizenie uimitoare ce apare în mijlocul unei contraverse câte odată în mod tot atât de neașteptat ca un surâs de nebun în colțul unei străzi.

Un oraș care vrea să trăiască, să dăinuiască în bine, face regionalism? Un oraș care dorește să merite prin prezentul său un trecut ce-i este scump constitue el un atentat împotriva unității naționale. Un oraș care vrea să micșoreze o emigrare a elementelor sale de preț—de preț pentru toată țara—, o emigrare de proporții uriașe care-l anemiază în fiecare zi mai mult, este el vinovat de nepatriotism?

Un oraș care a constituit întotdeauna jumătate din sufletul românesc — jumătatea bună, vă asigur, d-le Dobrescu — este el sperjur, fiindcă nu înțelege să fie sperjur față de tradițiile sale sufletești?

O, nu exagerați! Un om care persistă să dorească viața alături de alții nu se arată ca un individualist periculos. Numai acel ce înțelege să trăiască în dauna semenilor săi, să acapareze totul pentru dânsul este un egoist și, câte odată, un asasin. Dacă cineva deci are dreptul la insultă, apoi aceștia suntem noi ieșenii.

Soarta Iașului, în forma politică de azi, stă în mâna puterii centrale. Cu guvernanții trebue să discutăm drepturile noastre, fără timiditate și fără modestie falșă, și epitetu de regionaliști, de separatiști, sau mai știu eu care, nu ne închide gura când revendicăm drepturi legitime.

Iașul a cunoscut trădări multiple și adesea uitarea, intereselor sale firești. Dar nici un oraș, n'a numarat mai mulți apărători pasionați, — putem spune chiar fanatici — ai unor tradiții scumpe: și aceștia u'au șovăit nici odată, ei n'au cedat nici descurajării nici intimidării.

Acum câteva zile, mormântul s'a închis pe rămășițele unuia din cei mai devotați și aprigi fii ai Iașului. Să nu ne îndoim el va avea succesori ce vor trece în ochii dobreștilor ca niște trădători de neam, dar care vor trăi în conștiința că sunt păzitorii sfintelor tradiții moldovenești.

DAN A. BĂDĂREU

Munca și devotamentul LUI AL. BADAREU

Combaterea holerei în 1913

Am arătat munca depusă de Al. A. Badareu, în 1913, ca interim la ministerul de interne, pentru a sa'va țara de primejdia invaziei holerei.

In această privință, iată ce ne spune d. dr. C. Tănăsescu, medic-ș f al orașului.

—„Mă găseam la Zimnicea în combaterea holerei. Curând a sosit acolo și Al. A. Badareu însoțit de d. profesor dr. Slătineanu. Regretatul ne-a pus la dispoziție toate mijloacele, pentru a combate flagelul și a evita invazia în țară. Era peste tot locul. Și cu toate sfaturile noastre de prudență, Al. A. Badareu vizita lazaretele, încuraja pe bolnavi, și se expunea fără întrerupere.

„Nimic—adaugă d. dr. Tănăsescu—nu l-a putut împiedica în a-și îndeplini sfinta datorie către țară,—după cum ne spunea".

DAN

O femee-Shylock

La Curtea cu Juri din Paris se judecă marele proces al medicului Bougrat, acuzat că a ucis pe industriașul Rumèbe.

Presa pariziană dă mare extindere depoziției ca martoră a d-nei Bougrat, văduva victimei. Și cu drept cuvânt. Căci femeia aceasta și-a exteriorizat cu o energie sălbatică, ura contra asasinului, cerând judecătorilor să i se recunoască dreptul ei la răzbunare. A făcut-o cu aceiaș tenacitate și cu aceiaș conștiință înfiorătoare a dreptății până la sânge,—ca și faimosul Shylock din celebra dramă a lui Shakespeare.

Sala întreagă s'a tulburat când d-na Rumèbe a spus:

— „Intr'un târziu, fiind descoperit cadavrul soțului meu, au venit la mine agenți ca să-mi anunțe o „știre rea". Eu le-am răspuns că știrea morții soțului meu, nu-i o știre rea ci *o știre bună* pentru mine. Căci d spărea orce bănuială că soțul ar fi fugit delapidând bani. Mai bine mort, decât necinstit".

Și după aceste cuvinte de zguduitoare mândrie, teribila femee a strigat:

— „Domnilor jurați, vă cer capul lui Bougrat. Pentru acesta nu pot fi circumstanțe ușurătoare. Eu am drept la capul lui".

Așa și Shylock cerea „o livră de carne" din trupul datornicului.

Iată o femee cu o tărie de suflet cum credeam că se poate găsi numai în legende!

In pag. III-a
Ultima Oră
telegrafică și telefonică

Actualități politice

De unul singur...

După ce a declarat exclus din Liga creștină pe d. Paul Iliescu, d. A. C. Cuza s'a văzut în conflict și cu cei mai vechi și mai apropiați partizani ai d-sale, cum e depildă d. dr. Șumuleanu.

D. Șumuleanu a declarat în Cameră că excluderile pronunțate de d. Cuza sunt nule și nesavenite.

Suindu-se și d. Cuza la tribună, a făcut o comunicare... despre sfeclă și zahar!!

Adica, d. Cuza n'a mai găsit ripostă, mulțumindu-se cu situația de șef în conflict cu partidul întreg.

Dealfel, de 20 ani de zile d. Cuza dovedește că nu poate face decât politică de unul singur

Dezmințire

Și d. Axinte și d. Petrea dezmint schimbarea proectată la primăria Iași.

D. Axinte afirmă că nu vrea să vie în fruntea comunei; iar d. Petrea ne asigură că nu vrea să plece.

Luăm act. Iar când se va produce vre o schimbare, vom lua deasemenea act, adăogând și comentariile respective...

Legiferare

Parlamentul lucrează și noapte, fabricând legi al căror număr, nume și rost e imposibil de ținut în socoteală.

Liberalii critică situația aceasta. Și tocmai ei n'au dreptul s'o facă.

In adevăr. Guvernul averescan face legi cu aceiaș grabă, cu acelaș sistem, cu aceleași lipsuri, deopotrivă criticabile și cu egală grijă de interesele personale. Adevărată politică de „continuitate".

Tocmai liberalii să se supere?

X.

Consfătuire liberală

D. Ionel Brătianu, șeful partidului liberal, a sosit eri pe neașteptate în Capitală, venind dela Florica.

D. I. Brătianu a convocat pe cei mai apropiați prietini, persoane din conducerea partidului, la o consfătuire asupra situației politice.

Apelul d-nei Zizi Lambrino

D-na Zizi Lambrino a făcut apel contra hotărîrei tribunalului Paris prin care i se respinsese cererea de a-și înscrie fiul în școală pe numele Hohenzollern. Deasemenea a făcut apel contra declinării de competință a tribunalului în chestia cheltuelilor de întreținere și educare a copilului.

In fața Curții din Paris vor pleda aceiași avocați, adica deputatul socialist Paul Boncour pentru ex-prințul Carol, Albert Salmon pentrul d-na Lambrino și Gabriel Delattre pentru directorul liceului „Michelet".

FUNERALIILE LUI A. A. BADAREU

Cuvântarea d-lui N. Petrea, primarul Iașilor

Intristată Adunare,

Acum când Al. A. Bădărău, fruntașul necontestată pe toate terenurile de activitate omenească, a închis pentru veșnicie ochii și ne părăsește, părăsind familia, prietenii și orașul lui scump, se cuvine, cu toată durerea ce ne copleșește de toți, să arătăm și să aducem în numele Municipiului pe care-l reprezentăm, omagiul pe recunoștință și de admirație al cetățenilor. aceluia care a purtat falnic steagul democrației drepte, care n'a făcut tranzacție în lunga lui activitate polit că și socială cu principiile care l'au călăuzit și i-au fost scumpe.

Al. Bădărău de la începuturile lui politice, pentru că de atunci trebue urmărită viața lui, s'a dovedit o personalitate de prim ordin, fiindcă dela început a creat curente și a imprimat caracterul său hotărât și puternic, făcând școala politică, creind învățacei care mai apoi au căutat să fie demni elevi în slujba ideilor semănate de Al. A. Bădărău.

Fiu viguros al unei familii viguroase, inteligeut și disciplinat în totul, caracterul acesta de mare personalitate, căci seva aceasta sănătoasă subtă și resfirată în toate fibrele corpului său, au pompat în viața lui Bădărău frumusețea caracterului, sănătatea viguroasă a răzeșului și cinstea neprihănită a datoriei de sine.

Las altora datoria de a descrie viața lui Al. Bădărău ca om politic, Ministru și Șef de partid, părinte duios și gospodar neîntrecut; eu mă voi ocupe scurt de opera lui ca: „Primar al Orașu ui Iași".

Pe vremea când viața noastră politică avea un caracter de castă restrânsă, când fierberea și frigurile electorale cuprindeau pe toți, Bădărău cu personalitatea lui mare, *a trasat o dungă luminoasă* și datorită acestor calități a știut să se impue puternic, iar Iașul i-a decernat titlul acesta de *mare edil căci mare a fost ca edil Al. Bădărău.*

Primarul— Profesor Al Bădărău, a știut și a imprimat voința lui, creînd numărul mare de școli, care fac astăzi fala orașului Iași. A știut prin urmare să înzestreze orașul lui drag cu numărul mare de școli primare care hrănesc, culturalicește mii de copii ai cetățenilor Ieșeni.

Tot lui Al. Bădărău se datorește construcția oper i care se chiamă *„Râpa Galbenă"* schimbând aspectul urât din centrul orașului, într'un monument de artă și frumusețe.

A continuat cu succes opera de asfaltare și îndreptare a străzilor începute de N. Gane și alte lucrări mai puțin importante.

Dar opera lui edilitară culminează cu concursul și puterea lui necontestată, în îndeplinirea aducerei apei la Iași, de la Timișești.

Astăzi putem spune fără înconjur și fără teamă de contrazicere, că dacă n'ar fi fost Al. Bădărău, n'am avea astăzi această mare operă, care poate face cinste oricărui oraș din lumea întreagă.

Și acum când pe scurt am schițat viața și activitatea ilustrului dispărut, din această latură a vieței lui, să-mi fie îngăduit ca unind ruga mea cu a tuturor cetățenilor pe care îi reprezint la această tristă și dureroasă despărțire, să cer Celui A Totputernic să dăruiască orașului Iași și Țărei întregi mulți oameni de talent, de muncă și cu sentimente așa de mari și frumoase pentru neamul nostru, cum a fost Al. Bădărău.

Să-i fie amintirea veșnică și umbra lui să călăuzească pe toți acei care l'au iubit și respectat.

Cuvintarea d-lui Nicu Cananău

In numele partidului Național-țărănesc, am trista însărcinare a rosti câte-va cuvinte de despărțire pe vecie de cel care a fost un om al țărei, dar mai cu seamă un om al Iașilor.

Nu voi face biografia lui, ea este prea cunoscută leșenilor căci aci în Iași și-a făcut studiile liceale și aci în mijlocul nostru a trăit.

Născut dintr'o familie de răzeși prin munca și inteligența lui superioară a ajuns să ocupe cele mai înalte demnități în țara. A fost în două rânduri ministru, ministru de justiție ș de lucrări publice.

La ambele aceste ministere n'a trecut fără a lasa urme de activitatea și inteligența sa.

La ministerul de justiție pe lângă reforma codului civil în privința căsătoriei și divorțului, reformă prin care mai cu seamă a asigurat copiilor în caz de divorț o parte din averea părinților și doamne câți copii se bucură azi de această reformă! dar a făurit cea mai democratică lege acea a contenciosului administrativ menit a pune frău abuzului administrativ. Câți slujbași își datoresc azi situația lor acestei legi care dovedește spiritul democratic al lui Alecu Bădărău.

Ca ministru de lucrări publice a înzestrat C. F. cu materialul rulant necesar și pregătise planul pentru complectarea rețelei de căi ferate.

Consecințele plecărei lui prea curânde de la acest minister o simțim poate și azi.

Dar ca ieșan mai cu seamă noi cei rămași în urma lui îi datorim mult mai mult decât ori cărui altuia. Lui Alecu Badareu îi datorim aducerea apei la Iași, fără el, fără energia lui, fără dragostea ce o avea pentru Iași, fără stăruința de fie ce moment, noi nici azi n'am fi avut apa.

Grație stăruinței lui s'a votat împrumutul de 2.000.000 pentru care anuitatea se plătește de stat, sumă cu care s'a consolidat în urmă conducta și s'au făcut canaluri.

Inițiativei și stăruinței lui s'au clădit antrepozitele vamale.

Lui îi datorim că râpa în cari se aruncau gunoaele ce erau un pericol permanent pentru sanatatea publică, s'a transformat în Râpa Galbănă de azi.

Lui îi datorim cea mai mare parte din școlile primare de azi.

Tot lui îi datorim că examenele de capacitate a profesorilor secundari se țin și la Iași nu numai la București.

Toată activitatea și puterea lui de muncă care făcea admirația generațiilor tinere și bătrâne, o închina Iașului atât de drag lui.

De aceia toată populația Iașului îi va fi pururea recunoscătoare și recunoștința lor îl va răzbuna de nedreptățile ce poate a suferit.

(Continuarea în pag. IV-a)

ASPECTE

NOTE PENTRU FIECARE...

Și totuși e primăvară. Oricâte regrete se închid în sufletul tău, oricâte suferințe ai acumulat în răstimpul lungilor luni ale ernii, simți că se apropie clipa măcar a unei izbăviri parțiale.

Pentru toată tristețea vremii aceleia în care nădejdile tale au hibernat și ele și dorurile tale toate păreau că nu mai pot găsi întruchipare, vine revanșa, adusă de primăvara cu toporași, cu soare și iubire.

Știi bine că ai trecut prin aceleași stări sufletești, de atâtea ori, ca pe aleele aceluiaș parc înfrunzit din nou; știi că ceeace este a mai fost și va mai fi, și totuși accepți desprimăvărarea cu entuziasm, cu ochii larg deschiși spre cerurile înseninate, ca și când pentru întâia dată ai descoperi acest miracol al naturii.

De unde vin și pătrund în noi cu atâta violență dorurile, primăvara? De ce se rostogolesc, asemeni apelor primăverii, toate patimile în noi și ne poartă spre orizonturile largi, capabili să înfruntăm nu numai desnădejdile, dar și cele mai imposibile nădejdi? De unde vine taina întineririi dintr'odată?

Prieteni buni, trecători de o clipă alături de mine, ghicesc în toți aceiaș entuziasm juvenil, primăvăratic. O floare la butonieră nu e o simplă cochetărie: e arborarea unui standard pentru zilele acestea de serbătoare universală.

Prieteni buni, nu simțiți iubirea cum trece triumfală? Opriți-vă la colțul unei străzi și priviți femeile: fiecare e un tezaur, cu trupul copt pentru voluptate, fiecare poate—într'un amurg de Aprilie—să coboare vecinicia în sufletul nostru. Miracolul primăverii s'a întins și în sufletul femeilor și le-a transformat: chiar dacă înșeală, chiar dacă sânt crude, în zilele acestea luminoase le acceptăm fără analiză multă, fără filozofare.

„Un vaste et tendre
„Apaisement
„Semble desce dre
„Du firmament
„Que l'astre irise...
„C'est l'heure exquise.

Da, amicii mei, e ora minunată a întineririi, e vremea primăverii, e timp pentru iubire. Grăbiți-vă: în sufletul vostru sânt prea multe regrete, ca să nu încercați uitarea lor totală.

Și arborați la butonieră câte o floare care nu e numai un semn de cochetărie, ci un stindard pentru zilele acestea de serbătoare universală.

G. SPINA

Aspecte ale urcărei leului

Intre industrie și agricultură.— Periclitarea dezvoltărei economice.— Concordatul preventiv.— Bilanțuri Ieșene

Problema economică în țara noastră are două laturi inițiale: Problema Industriei și problema Agriculturei.

Industria noastră nu poate lupta cu concurența streină. Datorită unor sisteme perfecționate de producțiune în masă și unei organizațiuni financiare solide, străinătatea i-și poate permite orice campanii de „Dumping" și noi suntem aproape dezarmați.

Să recunoaștem, la noi există numai industria parazitară.

Din vremuri imemoriale strămoșii noștrii plăteau vinăritul, stupăritul etc.... Noi plătim impozitul ștofei, hârtiei, zahărului și oricărui obiect produs în țară prin marea diferență vamală. Această desigur în favoarea unui mic grup de privilegiați.

Dar să lăsăm acest aspect al problemei. La noi se reliefează două tendințe în mișcarea economică deoparte orientarea spre Industrie de altă orientarea spre agricultură.

Urcarea leului a dezarmat însă toată economia noastră. Intr'adevăr taxele vamale în valută forte au fost reduse prin această urcare cu aproape 40 la sută.

Costul în lei a fabricatelor străine a fost redus în aceiași proporție. Iată deci o întreagă politica de protecțiune industrială căzută în apă în urma acestei urcări.

Pe dealtă parte agricultorul care a plătit în lei muncile și în mare parte alimentat și de creditul privat este în situațiunea de a realiza mai puțini lei decât costul producțiunei.

Dar în afară de aceste aspecte să zicem incidentale ale urcărei leului este chestiunea permanentă a nesiguranței valutare care răstoarnă toate normele de orientare economică.

Intre revalorizare și devalorizare sunt desigur conflictele de interese între posesorii de valori și producătorii de bunuri cu angajamente de credit.

Dar prin faptul că noi nu putem domina oscilații așa de accentuate, toată străduința și toate sforțările cari au condus la dezvoltarea economică actuală sunt periclitate. Oscilațiile succesive sunt parcă niște lupte de *guerilla* care uzează când o parte când pe altă a activității noastre economice.

Concordatul preventiv iată o chestiune care merită toată atențiunea legiutorilor noștri și care se impune ca o necesitate din patalogia pieței noastre.

Cine vine în contact cu realitatea comercială și cunoaște adevărul adevărat al situațiunilor de moratoriu cu rezultatele lor practice, cine cunoaște ce se alege din lichidările falimentare în afară de partea formală cu stampile și sigilii, vede cât este de necesar *concordatul preventiv.*

Omul este dator să-și apere interesele de daunele ce se pot ivi.

Iar când se ivește o situațiune trebuie privită așa cum este ea în realitate.

Tărăgănirile și formalismul ste și costisitor și inutil, este pierdere de vreme pentru părțile toate interesate.

(Continuarea în pag. IV-a)

Magazinul DERBY

S'A MUTAT tot în str. Lăpușneanu la No. 41

peste drum de Librăria „Viața Românească"

Cu această ocazie a renovat atelierele, a adus din străinătate un maistru perfect în arta croitoriei moderne pentru barbați. Intreg magazinul a fost asortat cu stofe exclusiv englezești de la cele mai mari și mai alese fabrici.

Legăturile directe cu cele mai mari case din străinătate, apoi singurul reprezentant al renumitei firme Hayghs—Hudersfield (Anglia) și altele, precum și scăderea simțitoare a valutelor ne pun în plăcuta dispoziție de a oferi toate confecțiunile pentru domni, cu prețuri excepțional de modeste, cari vor desfide orice concurență.

Asemenea a fost din nou asortat întreg raionul articolelor de galanterie pentru domni, cu cele mai moderne mărfuri, cu cele mai noui creațiuni. Și la toate acestea prețurile sunt deasemenea extrem de eftine.

Vițe algeriene

de cea mai bună calitate

au sosit la

Cooperativa Podgorenilor din Moldova

Strada Arcu No. 1

Domnii podgoreni cari au acontat vița sunt rugați s'o ridice de urgență. — Având încă un stock disponibil, se vinde prompt din depozit cu prețuri avantajoase.

Apel către toți

Călăuziți de principiul respectului care-l datorim bătrânilor, este de datoria noastră ca să sărim în ajutorul lor chiar când nu ne chiamă.

Astăzi, cu strigăt de alarmă, îndurerat și disperat ne chiamă *Azilul de bătrâni*, unicul adăpost ieșan al celor fără adăpost.

Acest așezământ, până astăzi atât de bine condus, cu suficiente mijloace — a ajuns din cauza crizei acute care bântuie, din cauza măririi numărului de Internați, șasezeci — din cauza refacerii, a reclădirii — a nevoilor mărite, într'o jenă financiară.

Astăzi bătrânii n'au rufe, n'au haine, n'au odihnă din cauza bolnavilor care de milă au fost temporal primiți aci dar nu se pot interna la Spitalul ieșan cu porțile închise din cauza refacerii.

In culmea disperării, noi umilii conducători ne întrebăm ce să facem???? Respundeți-ne oameni de inimă, căci toți suntem sclavii destinului. Toți am suferit greutățile vieții și nu neam asigurat ziua de mâne, ori și câți bani albi am strâns pentru zile negre.... Să desființăm Azilul și să retrimetem bătrânii la vetrele lor? Să lăsăm pe aceia care n'au pe nimeni, să moară de foame pe cărări necunoscute? Să închidem ușa la aceia care vor mai avea nevoie de adăpost? Să lăsăm ca molimă, mizeria, să distrugă ultimele zile ale celor adăpostiți? Sau mai bine să recitim și să ne întipărim mărinimoasele cuvinte înțelepte ale bunei noastre Regina Maria:

„Deschideți-Vă sufletele, voi cei sănătoși și fericiți dați ce vă lasă inima. De la fiecare puțin, de la toți mult, rezultatul va fi în raport cu darul... și fiecare se va putea bucura că a scăpat viața unuia" care la rândul lui a ajutat pe altul.

Ajutați bătrânii și azilul de bătrâni ca să aibă suficiente rufe, haine, casă și masă. Din viața noastră pentru ultimele zile ale vieței lor.

Dania noastră a tuturora ne va scuti de zile grele la bătrânețe.

Ajutați-ne când rădicăm mâna și Pronia Cerească vă va dărui însutit și va întinde mâna ocrotitoare deasupra voastră.

Dați-ne, ajutați-ne ca să nu fim siliți a închide ușa Azilului de bătrâni, unicul refugiu atât de util fiilor soartei vitrege în amurgul vieții.

Comitetul Azilului de bătrâni
din Iași
str. Sft. Constantin No. 5

Biserica Copou

Duminică 3 Aprilie a. c. se va ține la această biserică, după sf. Liturghie, o licitație cu oferte închise de dare în antrepriză a reparației bisericii și casei parohiale. — Evaluarea devizului este 219.500 lei.

Toți acei ce vor dori să concureze trebue să depună taxa cerută de lege și vor prezenta acte doveditoare că au mai executat lucrări de asemenea natură în condițiuni echitabile.

Consiliul va admite oferta care va prezinta mai multe avantaje și garanții.

Comitetul

FOARTE IMPORTANT
pentru d-nii
Proprietari de Imobile

Nu angajați nici o *lucrare* sau *modificare* la instalațiunile de
APĂ, CANALIZARE și BĂI
până nu *cereți* mai întâi *gratuit Devizul* prevăzut cu *Materiale* de prima calitate și execuție ireproșabilă după sistemele cele mai *moderne* și cu *prețuri* ce desfid orice concurență la:
BIROUL TECHNIC
Nagler & Weis
IAȘI, — STR. PACURARI 3
(vis-a-vis de Cofetăria *Vladescu*)
Angajăm lucrări și în provincie.

Publicație

Se publică spre cunoștința celor interesați că în ziua de *15 Aprilie a. c.* se va ține licitație publică cu oferte închise pentru furnizarea a 20 vagoane lemne esență tare, necesare oficiilor p. t. t. Iași.

Caetul de sarcini și condițiunile, se pot vedea la cancelaria of. p. t. t. Iași, în toate zilele de lucru.

Diriginte, RAICU

Transferări de medici

La direcția sanitară regională s'au făcut transferările următoare: D-na dr. Aglaia Vrânceanu a fost transferată la circumscripția Tomești, în locul d-rei dr. Costandache, transferată la Lețcani.

D-ra dr. Buciușca a fost confirmată ca medic la circumscripția Cornești.

D. dr. Negovschi Eustație, a fost numit medic stagiar la circumscripția Sudarca-Soroca.

D. dr. Falicov Smaria, medic provizor la circ. Dărmănești—Muscel, a fost transferat la circ. Glodeni,—Bălți, în locul d-nei Hulitz Creanța, D. dr. Costic Soil, actual medic provizor la circ. Năruja—jud. Putna, a fost transferat la circ. Scumpia—jud. Bălți.

D-na doctor Brana Alperin provizor la circumscripția Cudalbi-Covurlui, a fost transferată în aceiași calitate la Scinteia jud. Vaslui.

D-na dr. Hulitz Creanța, a fost transferată la circumscripția Bolotin-Bălți.

D-na dr. Podgaițchi, de la circ. Tufeni-Teleorman a fost transferată la circ. Todireni-Bălți.

Instrucția în cazul prof. Râșcanu

Eri după amiază d. judecător de instrucție Culianu a continuat ancheta asupra reclamației studentului Hâncu, contra d-lui profesor dr. Râșcanu.

Au fost citați și interogați la Cabinetul III Instrucție câțiva studenți care au fost de față la incident; iar apoi ancheta a continuat la Facultatea de Medicină.

*

Pentru astăzi au fost citați la instrucție d. prof. dr. Ștefănescu-Galați decanul Facultății de medicină, precum și întregul personal al Facultătei.

Sunt de interogați vre-o patru zeci de studenți, așa că se crede că Instrucția va fi terminată abia în cursul săptămânei viitoare.

*

Astăzi va avea loc și o întrunire studențească.

In cursul zilei de eri și astă noapte a fost liniște. Patrule au circulat pe străzile orașului.

REP.

CONTABIL AUTORIZAT, perfect bilanțier, dispunând de ore libere se oferă a ține registre.
A se adresa la ziar sub T.

FORD în perfectă stare se vinde efti din cauza plecărei, str. Nicoriță 9.

FUNCȚIONAR de stat și comercial, doresc a ocupa un post la o întreprinde particulară, sau de stat.
A se adresa la ziar.

LUCRATOR FRIZER angajează imediat Carol Taube, str. Arcu No. 3.

DE INCHIRIAT și eventual DE VANZARE casă trei odăi, antret mare, bucătărie, pivniță și camară de lemne, apă și lumină electrică. Adresați Chica-Vodă 31 la proprietar în curte. Intre orele 2—4 p. m.

SE CAUTA practicanți de birou și prăvălie.
A se adresa I. C. Brătianu 132.

INCHIRIEZI brutărie cu locuință bună, edecuri, malaxor. Eventual tovărășie. De asemenea închiriez un grajd pentru 20 cai sau vaci, bun și pentru hambar. Șoseaua Păcurari No. 16.

SE CAUTA la centru o cameră nemobilată.
Indicați adresa la ziar.

DE ARENDAT de pe acuma via din Vorovești, Comuna Uricani, proprietatea soților Șendla și Idel Goldner în mărime de 4 jum. ha. din care 3 ha. vie pe rod, iar 1 jum. ha. livadă arătură și fânaț, având casă cu 4 camere, o cramă de vălătuci, zemnic și fântână pietruită.
A se adresa la d. Ioan Popescu, str. [illegible]

DOI SOLDAȚI BASARABENI

condamnați de autoritățile sovietice

Inaintea Consiliului de război din localitate s'a judecat un interesant proces de trecere frauduloasă a granitei, intentat la doi soldați din garnizoana București, și originari din Basarabia.

In Iulie 1926 flăcăii Jarici Arion și Pavel Gherman din Trifăuți Soroca, ademeniți de un prieten al lor, au trecut înot Nistrul,— ducând cu ei un pachet mare de pelcele.

Ajungând la prietenul lor care domicilia în Vasilcăuți-Ucraina, acesta îi predă pe mâna autorităților sovietice. Fură duși la Moghilev unde cei doi tineri au fost judecați de Norodni-Sud (Justiția populară) pentru trecerea frauduloasă a Nistrului.

Ambii flăcăi au fost condamnați la câte 45 zile închisoare, pe care le-au executat în închisoarea din Moghilev.

După executarea pedepsei, autoritățile sovietice i-au predat pe mâna siguranței din Soroca.

Cei doi flăcăi au fost dați și la noi în judecată pentru trecerea frauduloasă a Nistrului.

*

Consiliul a fost prezidat de d. Col. Naum, comisar regal fiind d. col. Munteanu.

Apărarea a fost susținută de d. Rodoș.

Ambii soldați au fost achitați.

INFORMAȚII

x Trenul de Dorohoi care a plecat aseară, a fost atacat cu pietre în dreptul stației mărfuri Iași. Câteva geamuri au fost sparte.

x Ministerul de Interne a aprobat ținerea unui examen de capacitate pentru ocuparea primului grad în funcțiune ad-tivă.

Examenul a fost fixat pentru ziua de 16 Mai crt.

x *Societatea de Filozofie și științe sociale* din localitate, a organizat un ciclu de conferințe, tratând „despre „problema antagonismului".

Prima conferință va fi ținută Duminică 3 April, ora 9 seara de d. *prof. M. Ralea*, cu subiectul „Bazele psichologice ale antagonismului".

Prețul 25 lei parter și 15 lei galerie.

x *Pentru Muzeul agricol și Târgurile periodice dela Copou.* — In scopul de a atrage colaborarea și concursul efectiv al tuturor ieșenilor pentru acțiunea ce se pregătește în fostul parc al Expoziției agricole de la Copou, s'a convocat o mare întrunire publică pe *Duminica ora 10 dim. la Teatrul Lyric*.

Vor lua cuvântul numeroși fruntași ieșeni, cari doresc să vadă această acțiune îmbrățișată de către cei interesați la reușita ei și cari sunt în primul rând agricultorii, viticultorii, ca și comercianții și industriașii localnici de toate categoriile.

x Aseară a avut loc în cartierul Păcurari o întrunire a membrilor partidului țărănesc.

Au participat numeroși cetățeni din cartierele din împrejurime.

Au vorbit d-nii Pașca, Zosin, Roban și M. Borcea.

x D. sub-locotenent A. Balalaban, dela spitalul militar, și-a luat cu succes licența în farmacie.

x Săteanul Gh. Tîcu din satul Vânători a reclamat că a fost jefuit pe str. Brăteanu, de doi indivizi, prin sistemul grant.

x Locuitorul I. N. Ghiciuc din str. Trancu 11, a reclamat că aseară, pe la orele 8 și jumătate, în lipsa de acasă, necunoscuți au pătruns în locuința lui, prin spargerea ușei, furându-mi dintr'un cufăr o mare sumă de bani.

x *Iarăși excrocii cu damigeana.*— D. I. Popovici funcționar, din str. Eternității 9, a reclamat azi poliției că-n lipsa de acasă un individ s'a prezentat la soția lui zicând că este trimis să i se dee 200 lei, o damigeană și 2 saci pentru a procura alimente cu preț eftin.

x Poliția a fost înștiințată telefonic că ieri după amiază, în gara Pașcani, câțiva călători e[illegible]

x *D. Prof. dr. Ștefănescu-Galați, decanul Facultății de Medicină, a declarat astăzi că Senatul Universitar, în urma explicațiunilor d-sale, a constatat că d. prof. dr. Râșcanu n'a tras focul de revolver asupra cuiva, ci a tras în aer.*

De altă parte, Senatul Universitar urmează a cerceta susținerea studentului Hâncu, cum că d. prof. Râșcanu a tras asupra sa.

x Duminică 3 Aprilie la orele 9 jum. dimineața va avea loc în sala cinematografului Elisabeta, o întrunire convocată de Asociațiile Profesionale Unite din Iași, spre a se protesta împotriva măririi cotelor la Corporații, suprimărei reducerei pe C. F. R. pentru meseriași și muncitori, a noului timbru de 2 lei și contra consiliului de administrație al Casei centrale din București.

x In Bulevardul Ferdinand, vagonul de tramvaiu No. 29, a dat peste trăsura No. 14—în care se afla d. Wolanschi, prim președinte al Curței de apel din localitate.

Trăsura a fost avariată.

x LOGODNĂ.—In cerc intim familiar, în seara de 25 Martie a. c., în casele d-lui N. Foca, din str. Buzdugan a avut loc celebrarea logodnei drăgălașei d-re Alexandrina Foca, fiica d-nei și d-lui N. Foca, inspector C. F. R. cu d-l Mihail Tudose, simpaticul subdirector al școalei de Horticultură din Ungheni, fiul d-nei și d-lui Petru Tudose, proprietar.

Serviciul religios a fost oficiat de Sf. Sa Preot Cezar Vuza.

In numeroasa asistență remarcăm:

Familiile: Foca, Tudose-Iași, Tudose-Cotnari, Col. Rotaru, Al. Băcescu, V. Teodorescu, șeful Stației „V. Lupu", Ing. Al. Stănescu, Directorul orfelinatului Ungheni, D. S. Ionescu, Al. Ionescu, N. Ghițescu, I. Buzenchi, d-ra Nechiforescu, studentă, d-ra Manole, dr. Ghițescu, d-l Capră, student, etc.

S'a petrecut cu cea mai mare însuflețire până în zori.

x In fața Judecătoriei Ocolului II Urban, s'a judecat astăzi procesul intentat de doi studenți, cafengiilor Marinică și Șapsa Abramovici din Bulevardul Ferdinand, pentru agresiune.

D. Șapsa Abramovici nu s'a prezentat în instanță.

D. Marinică a fost scos din cauză.

Șapsa Abramovici a fost condamnat la o lună închisoare și 10,000 lei despăgubiri civile.

Studenții ceruseră 100.000 lei despăgubiri și au făcut apel.

x *Proces de asasinate.*—Consiliul de Războiu, secția II prezidat de d. Col. Naum, a început ieri judecarea procesului privitor pe tânărul Iosif Babin, originar din Hotin, acuzat că în timpul revoluției din Iurul Hotinului a ucis, în complicitate cu încă doi tineri care au reușit să treacă Nistrul, pe trei soldați români, ale căror cadavre au fost descoperite în urmă.

Procesul continuă.

x FURT — Individul Vasile Chirilă din com. Vlădeni (Iași) a furat de la stăpânul său Gh. Anton, un cal și mai multe lucruri casnice.

Hoțul a dispărut.

x In ziua de 7 April crt. va avea loc la Ministerul de Interne o interesantă conferință ad-tivă a tuturor capilor autorităților județene.

D. prefect Axinte va participa la această conferință, și speră că atunci va obține și aprobarea bugetului județului.

x Mâne apare „COMPLEX", ziar artistic-literar, cu următorul conținut.

O convorbire cu *Ioner Teodoreanu*, moda intelectuală (St jai Ionescu), critică literară sau ecarisaj (G. Spina), Beethoven (Radu Constantinescu) și articole semnate de Sandu Teleajen, Adrian Pascu, Tribun, Ion Adripa...

In plus: Insemnări literare, impresii teatrale, declarații ale maestrului Enescu, note pe un portativ, parodii și pastișe, printre rânduri, anchete, clișee, mărunte etc...

Caricaturi de Seft.

ECOU

— Se aduce la cunoștința invitaților că Balul Lojei B'nei Brith va avea loc în seara de Sâmbătă 2 Aprilie în saloanele Hotelului „Traian" și nu la școala „Steaua" cum era anunțat.

FIȚI ATENȚI! și CUMPARAȚI numai DROJDIE „BRAGADIRU"

cercetați stampila originală pe pachet, singurul DEPOSITAR din IAȘI
vechea firmă FRÄNKEL strada Anastasie Panu No. 28

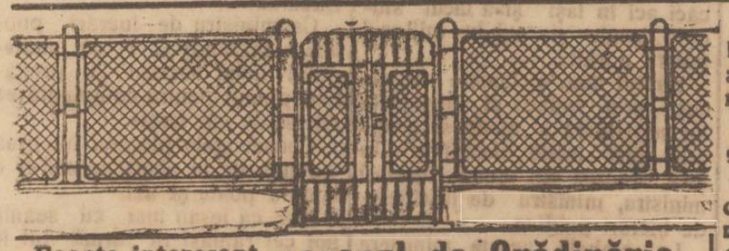

Foarte interesant pentru MODERN ELEGANT ESTETIC **sezonul de Grădinărie**

Se poate împrejmui orice GRĂDINI

Case, vii, livezi, terenuri, parcuri de vânătoare, colețe de păsări etc. cu **Plase de Sârmă** diferite dimensiuni, deasemenea **Grilaje de Stradă și de morminte** combinate cu sârmă, orice model, se execută prompt ireproșabil și cu prețuri reduse la

Fabrica I. MAREK

IAȘI, Str. Socola No. 155 — Telefon 76

Dacă faceți reparații la imobilele Dv. sau construiți din nou adresați-vă cu încredere la mare depozit de cherestea

„Comerțul Forestier"

din str. Uzinei No. 23 Iași care furnizează materialele lemnoase necesare, de cea mai bună calitate și cu prețurile cele mai reduse.

Frâne de cotingare

(Wagen schleifen)
se găsesc de vânzare la
Fabrica I. Marek
Iași, strada Socola 155

VIZITAȚI ATELIERUL DE COVOARE PERSANE
TEBRIZ
Iași,—Str. Bașotă 2 peste drum de Str. I. C. Brătianu
Se execută comenzi de covoare veritabile persane, după un catalog special.
Precum și cu lâna clienților.

De vânzare

perdele de pluș și postav, în stare bună; o lampă mare de suspendat; A se adresa Rauch strada Păcurari No. 133, între 10—12 a. m. și 3—5 p. m.

Se caută

Un agent serios contra salar și o practicantă de birou la Banca Centrală de Nord

COMUNITATEA EVREILOR IAȘI

EPITROPIA SPIT. ISRAELIT

Evrei ieșeni,

Nu uitați că din venitul azimei de Paști se va contribui la terminarea reparației spitalului israelit și se va subvenționa spitalul de copii.

Gândiți-vă la ajutorul care trebue dat celor 7 școli primare și cele 3 Talmud-Tore.

Nu uitați că **numai** pentru distribuția de azimă la acei nevoiași trebue peste 300.000 lei.

Din acelaș fond se dau subvenții și clerului rabinic. — Aveți deaceea cu toții datoria de a cumpăra azimă numai dela următoarele depozite:

Str. Cismăriei 7; Str. I. C. Brătianu 103;
Str. Ștefan cel Mare (casele Leoa Maier);
Moara Moldova Str. Canal 18.

Prețurile sunt calitatea I-a *Lei 28 kg*; Calit. II-a *Lei 22 kg*,; Fabricația specială zisă lux: *Lei 38.*

Numai această azimă e fabricată sub controlul sfatului rabinic.

ULTIMA ORA

REVOLUTIA A CUPRINS TOATA CHINA

Panica la Peking

Londra 1.—Revoluţia chineză s'a întins şi în Manciuria. Străinii au început să părăsească regiunea.

La Peking domneşte mare panică. Străinii se pregătesc să evacueze oraşul.

Din Shangai se anunţă că sudiştii atacă porţile de fier ale concesiunii franceze.

Şedinţa de noapte a Camerei

Bucureşti 1.— CAMERA.—In şedinţa de astănoapte s'au ratificat mai multe convenţii ale statului cu diferiţi creditori.

S'a continuat discuţia asupra legii de organizare a pescăriilor. A luat cuvântul d. *I. Mihalache* care recunoaşte meritele d-lui Garoflid în chestiile agricole. Dar concepţia prea capitalistă a d-lui Garoflid în chestia pescăriilor este criticabilă.

Oratorul critică cu amănunţimi proectul şi arată necesitatea organizării pescăriilor pe baze cooperatiste.

D. *Voicu Niţescu* critică proectul şi spune că chestia pescăriilor trebuia soluţionată prin elaborarea partidelor.

Sedinţa a fost ridicată la miezul nopţii.

Chiriaşii protestează

Bucureşti 1.— Aseară a avut lec la Dacia o mare întrunire a chiriaşilor. S'a votat o moţiune prin care se protestează energic contra proectului d-lui Cudalbu. S'a expediat o telegramă d-lui general Averessu în care arată că proectul aşa cum a fost depus la senat tulbură profund ţara întreagă.

ATENTAT

contra lui Ford ?

New-York 1.— Poliţia continuă ancheta în jurul accidentului de automobil suferit de marele industriaş Ford lângă Detroit. Se caută descoperirea celor care au provocat accidentul, de oarece e bănuială că ar fi vorba de un atentat.

Starea lui Ford este gravă.

Un copil ars de viu

Fălticeni— Din satul Huşi ni se comunică că copilul I. Gh. Merindaş de 6 ani, fiind lăsat singur în casă, s'a apropiat de foc şi hainele i-au fost cuprinse de flăcări.

Până să-i vie cineva în ajutor copilul a fost complect carbonizat.

Atitudinea dârză

a guvernului fascist

Roma 1. — Guvernul fascist se opune categoric la orice fel de anchetă străină în chestia conflictului italo-jugoslav. D. Mussolini intenţionat n'a răspuns la nici o propunere de mediaţiune.

Hoţ arestat

Bucureşti 1.— Numitul Moise Leibovici a încasat în anul 1925 un cek de 2000 mărci-aur convertit în 90,000 lei. Banii nu erau ai lui, dar el şi i-a însuşit şi a fugit cu dânşii la Berlin.

In ziua de 8 Mart Leibovici s'a înapoiat în Capitală, dar îndată a fost recunoscut de poliţie şi arestat.

Proectul chiriilor

n'a fost modificat

Bucureşti 1.— In secţiile senatului a fost examinat eri raportul delegaţilor asupra proectului de lege a chiriilor. S'au făcut mici modificări fără importanţă.

Proectul chiriilor va fi luat în discuţie publică în şedinţa de astăzi a maturului corp.

Povestea unui cek furat

Bucureşti 1.—Mecanicul Constantin Godochi a spart cutia de scrisori de la locuinţa d-lui inginer Elias Moscovici din str. Fortunni şi a furat un plic în care se afla un cek de 1250 dolari expediat de o bancă din New-York.

Godoki a fost ajutat de vatmanul de tramvai C. Bucă ca să-si fabrice un bilet de identitate. Apoi indivizii D. Andrei şi I. Oprea l-au dus la remizierul Max Braunştein, care a înlesnit vânzarea cekului cu suma de 208.000 lei la Banca de devize şi scont.

Godoki a plătit lui Braunştein onorar 9000 lei, iar celorlalţi cite 8000 lei.

Afacerea descoperindu-se, au fost arestaţi cu toţii, afară de Braunştein, care lucrase de bună credinţă. Godoki a fost percheziţionat şi s'au găsit o parte din bani în buzunar, o parie în căptuşala hainei, iar restul într'o pernă de puf.

Indivizii au fost daţi în judecată pentru furt şi excrocherie.

SENATORII PRIMESC ORDIN SA VOTEZE CU TOPTANUL

Consfătuirea majorităţii la Senat

Bucureşti 1 — Aseară după terminarea şedinţei, membrii majoritari ai Senatului au fost invitaţi la o consfătuire intimă în localul secţiei a doua.

D. gen. *Coandă* preşedinte, a transmis dorinţa primului ministru ca până la închiderea sesiunii senatorii să facă economie de vorbă şi să lucreze cât mai mult.

Trebuesc înfăptuite legi importante şi multe ca de pildă legea chiriilor, legea armonizării salariilor, legea învăţământului secundar, organizarea P. T. T. etc. Generalul Averescu doreşte ca senatorii să vie regulat la şedinţe şi să lucreze temeinic.

E posibil să se ţină două şi trei şedinţe pe zi. După fiecare şedinţă, senatorii vor trece în secţiuni pentru a examina proectele de legi.

D. general *Crăiniceanu* propune ca întâiu să se lucreze în secţiuni şi apoi să se intre în şedinţă publică, de oarece aceste obositoare şi senatorii n'ar mai putea lucra după ele în secţii.

D. preşedinte *Coandă* explică, că este indiferent dacă se lucrează întâiu în secţii şi apoi în şedinţă publică.

Principalul e să se muncească serios, aşa fel încât până la terminarea sesiunii programul legislativ al guvernului să fie înfăptuit.

EDILITARE

Plângerea locuitorilor din str. Morilor

Primim o scrisoare semnată de un mare număr de locuitori din strada Morilor, prin care suntem rugaţi să atragem binevoitoarea atenţiune a d-lui primar Petrea, asupra haiului groaznic, în care se găseşte strada de mai sus. Fără pavaj, fără trotuare, plină cu gropi adânci, această stradă n'a mai fost reparată de mai bine de 20 de ani.

Locuitorii cartierului respectiv, roagă pe domnul Petrea să-şi amintească de devisa Domniei-sale cu ocazia reparării stradelor „Dela periferii la centru" şi să dea dispoziţiuni ca şi strada de mai sus, să fie pusă cât mai curând în stare de circulaţie.

Lugubra descoperire dela Ungheni

Un bolnav de la Socola găsit mort într'un iaz

O lugubru descoperire a fost făcută ieri la Ungheni.

Iată faptele :

La apropierea târgului Ungheni se află situat iazul Ciriteni.

Mai mulţi locuitori trecând pe lângă zisul iaz, au descoperit în mlaştină cadavrul unui om.

Anunţându-se autorităţile, s'a stabilit că nefericitul este un anume Aderov Atanase de loc din Cetatea-Albă.

*

Din ancheta pe care am întreprins-o personal, am făcut câteva constatări interesante.

In ziua de 26 Martie crt. Aderov Atanase a fost adus de către o rudă a sa, din Cetatea Albă, şi internat la ospiciul Socola, fiind bolnav de alienaţie mintală.

Dar în ziua în care a fost internat, Atanase a şi fugit de la ospiciu.

Toate cercetările făcute de ruda acestuia cu concursul autorităţilor, n'au dat nici un rezultat.

Şi după patru zile Atanase a fost găsit mort în împrejurările relatate.

Cum a ajuns Atanase în Ungheni, nu se ştie.

Familia nefericitului a fost imediat înştiinţată.

Rep.

Starea Suveranului

Bucureşti 1. — Boala pneumonică a M. S. Regelui îşi urmează cursul în mod normal. Suveranul a trecut noaptea liniştit, cu respiraţia relativ uşoară şi numai rare ori gardienii au avut să ofere ajutor.

Incă nu s'a dat un nou buletin medical.

Experienţe cu traverse de ciment

Budapesta (Ceps).— In cercurile specialiştilor unguri se urmăreşte îngrădirea importului de traverse din Slovacia şi Transilvania. In acest scop s'a încercat de a se fabrica traverse de cale ferată din ciment. S'a presupus că traversele de ciment ar putea fi efectuate din Bauxit care se află în mari cantităţi în regiunea Dunării.

Toate aceste încercări n'au dat însă nici un rezultat mulţumitor. S'a constatat că se rup la prima trecere a locomotivei. După cum se vede, importul traverselor de lemn din străinătate nu va putea fi redus.

Se pregătesc mari evenimente

IN AUSTRIA

Un marş asupra Vienei ?

Viena.— (Ceps). In ultimul timp organizaţiile provinciale fasciste, împreună cu centrul fascist „Heimwehr", au realizat o apropiere cu guvernul din Viena şi pregătesc o acţiune menită să contrabalanseze mişcarea Schutzbundului socialist.

In fruntea mişcării fasciste stă subprefectul din Tirol dr. Steidle şi generalul Lustig. Este interesant că guvernul regional tirolez subvenţionează secretariatul Heimwehrului dându i un însomnat sprijin financiar.

După cum s'a constatat, Heimwehrul pregăteşte o mare acţiune pentru cazul când în alegerile din Aprilie pentru Parlamentul austriac, vor ieşi victorioşi social democraţii.

In cazul când alegerile se vor pronunţa în acest sens, Heimwehrul va organiza o opunere înverşunată a regiunilor alpine contra Vienei socialiste.

*

In Tirol circulă zvonuri că Heimwehrul va organiza după exemplul fasciştilor italieni, un marş vertiginos asupra Vienei. Se pare că Heimwehrul dispune de însemnate depozite de arme şi spre deosebire de Schutzbundul social democrat, dispune şi de câteva baterii de tunuri.

INFORMAŢII

x Biroul de control pentru servitori din strada Procopie No. 10, înştiinţează persoanele care au servitori şi servitoare, să se prezinte de urgenţă la acest oficiu pentru a face manuale şi vize pe anul 1927. Tot odată servitori să posede buletine de populaţie din localitate. In caz contrariu se va aplicca legea.

Asemenea servii trebue a se prezenta la vizita medicală care este gratuită, între orele 10—12 a. m.

x O căruţă cu un cal, mergând aseară fără conducător pe str. Bularga a căzut în apa Bahluiului.

Cu ajutorul sergentului de poliţie şi a trecătorilor, cotiugarul a fost scos din apă şi dus la poliţie.

ORA 3

Prinţesa Marioara spre Bucureşti

Belgrad. — Astăzi a plecat de aci Princesa Marioara spre Bucureşti.

Intrevedere Averescu-Brătianu

Bucureşti 1—Astăzi a avut loc o importantă întrevedere între primul ministru General Averescu şi Ionel Brătianu.

Primăria Municipiului Iaşi

Serviciul de Constatare şi Control

In vederea recensământului ce urmează a se face în curând, rugăm pe D-nii funcţionari publici de a scoate de la instituţiunile de unde fac parte, Certificate sau dovezi, semnate de şefii de serviciu, de salarul ce-l primesc lunar. Restul de contribuabilii cari nu sunt funcţionari, de a scoate chitanţe sau adeverinţe dela Stat, la cât este impus anual.

Toate acestea împreună cu Contractele de închiriere etc. le va avea în tot momentul la domiciliu pentru ca atunci când va sosi Comisiunea să poată face impunerea exactă şi să nu aduce nemulţumiri.

p. Primar (ss) *N. Gheorghiu*
Şef Controlor.
(ss) Th. P. Georgescu

Nu lăsaţi avutul în voia soartei Asiguraţi-vă la

„Asigurarea Românească"

Iaşi, str. Lăpuşneanu No. 19

Vă oferă condiţiuni avantajoase de plată şi cu prime de concurenţă.

Cereţi prospectele, gazeta şi calendarul nostru ce vi se trimete gratuit.

Tragerea Loteriei

organizată de Societ. **Pânea Saracilor**
a automobilului Citroën,
va avea loc în ziua de
29 APRILIE orele 11
în localul Primăriei
Ultimele bilete de vânzare la Magazinul Noël din str. Lăpuşneanu, unde se află expus automobilul.

De închiriat

imobilul str. Ghica Vodă 44 şi 46, patru camere, antreu, bucătărie, odaie servitori, atenanse, canal, apă, electricitate.

Pentru informaţiuni a se adresa la Banca Moldova, Secţia Industrială.

TESTA

LINIŞTITOR FARA GREŞ AL DURERILOR

FARA PERECHE CONTRA RACELEI ŞI GRIPEI

CEREŢI IN FARMACII ŞI DROGUERII

DENTISTUL
Fr. Grünberg
după o practică îndelungată şi-a deschis institutul dentar
Strada Cuza Vodă No. 1
(vis-a-vis de Farmacia Jelea Halta Sărărie)
Execută toate lucrările de protezâ şi chirurgie dentară
Preţuri moderate
Consult. 9—1 şi 3—7

DOCTOR
Tr. Mihailescu
asistent universitar
chirurg secundar ginecolog la spit. Maternitatea
BOLI DE FEMEI, GENITO-URINARE-SIFILIS
Str. Lăpuşneanu No. 18, etaj
Telefon No. 164
Consult. 1—3

DOCTOR
ISAC AVRAM
dela clinicile din Pavia, Milano şi Genova
BOLI INTERNE,
SIFILIS, VENERICE
Cons. 8—10, 3—6
Pentru săraci gratis
Bul. Ferdinand (str. Gării) 11

Dr. Jacques Goldner
Şef de lucrări la Facultatea de Medicină
Boli interne, Boli de copil
Iaşi, — strada Mărăscu 17
cons. 2—4 p. m.

DOCTORUL
R. DAMSKER
Str. Cismăriei 17
(Piaţa Halei)
Consultă zilnic :
MEDICINĂ INTERNA
Genito-Urinare, Sifilis

De la 1 Aprilie 1927
C. DIAMANT
AVOCAT
se mută în str. Şcoala de Arte No. 9, vila Cristofor
Consult :
8—10 dim. şi 6—8 seara

Dr. H. Wechsler
Boli interne, Genito-urinare Sifilis
DIATERMIE
pentru boli urinare, boli de femei, reumatism, nevralgii, migrenă, gută, diabet, boli de stomach etc
Consult : 8-11 a. m. 2-8 p. m.
IAŞI, str. Armeană 4

DOCTOR
L. HEITEL
MAMOŞ
De la clinicile din Berlin, Viena Frankfurt
Boli de femei şi naşteri
Str. Săulescu 2 (alături de Biserica Talparari)
Consultaţiuni 3—6 p. m.
Pentru săraci gratis zilnic.

ȘTIRI DIN ȚARĂ ȘI STRĂINĂTATE

Cuvântarea d-lui Nicu Cananău

(Continuare din pag. I-a)

De aceia în jurul corpului tău neînsuflețit, stau azi plecate cu smerenie capetele Ieșenilor și fie ca mâhnirea adâncă a tuturor celor ce ne găsim aci să ajute pe îndurerații tăi copii pe care i-ai iubit atâta, să suporte lovitura crudă.

Și acum pleacă și te odihnește în pământul de lângă proprietățile tale ce prin muncă le-ai intregit și le-ai iubit atât de mult.

S'A DUS CONU ALECU!

A plecat odată cu venirea primăverei; ce tristă coincidență!

Când toate se îmbracă în haină nouă, când toate se împodobesc în fel și chipuri care de care mai vii și mai frumoase, când toată firea își începe din nou activitatea și viața; când în viile și moșiile lui Conu Alecu începe munca și nădejdile frumoase—în cântece și veselie—el o sfârșește; Când toți ai săi și țara chiar, prin cei multi și obidiți, mai așteptau mult d la dânsul, s'a stâns în pace și pe vecie, plecând pentru totdeauna dintre cei ce l'au iubit și l'au cunoscut.

Până ce nu l-am văzut ridicat pe umeri așezat pe car și pornit în pas domol, să mai vadă pentru ultima dată, cu ochii sufletești, străzile și Iașul său drag și scump, pe care trupul său trudit, le-a străbătut atâția ani, nu-mi venea să cred că cel adormit somnul veșniciei, e chiar Conu Alecu; uitându-mă înapoi la golul și pustiul străzilor prin care trecea, făcând cea din urmă plimbare din lumea aceasta, făceam asemănarea, fără să vreau, cu golul și pustiul ce-l lasă plecând dintre noi...

Era un om prea cunoscut și prea stimat de toată lumea pentruca să-l poată uita, și în locul lui, săpat adânc în sufletele tuturor, să poată fi așezat altcineva.

Cine nu l'a cunoscut pe Conu Alecu, cine nu i-a cerut și n'a primit ajutorul său la cauze grele și drepte; cine nu știe cu câtă dragoste și cu ce tărie, îmbrățișa și susținea cauza celor mulți?

A fost un suflet mare în adevăratul înțeles al cuvântului; a fost un adânc cugetător, cunoscător și susținător al democrației... s'a stins... Sufletul său însă veghează și va privi veșnic la noi și la faptele noastre—care când erau bune le aproba cu mulțumire iar când erau rele le critica lovind cu tărie în ori cine ar fi fost vinovatul—de acolo, din 'colțul viei sale și din preajma micuțului și neînsemnatului cimitir dintre viile Copoului.

Fie-i țărâna ușoară și amintirea veșnică.

Pr. C. Bârsan

Ciocnirea din Galați

Alaltăeri la prânz o ciocnire s'a întâmplat în gara Galați. Fiind îndreptate pe aceiași linie, garniturile de Bârlad și București s'au ciocnit. Călătorii înspăimântați au sărit pe ferestrele vagoanelor.

In învălmășeală au fost răniți mai grav Ralia Tecucianu, Mitru Ignat, Alex. Romăncenko și Ion Ciolac.

Două poduri incendiate

Pagube foarte mari

Din Fălticeni ni se anunță că un puternic incendiu ,a izbucnit în pădurea Botășți.

Focul a luat naștere în cursul zilei.

Dându-se alarma, au sărit în ajutor sătenii com. Botăști și din satele din jur.

Pădurea a ars pe o întindere de peste 45 ha. Ea este proprietatea d-nului Pompiliu Abitonescu.

Din cercetările făcute s'a stabilit că focul a luat naștere de la niște trecători care au aruncat o țigară.

*

Al doilea incendiu s'a declarat în pădurea care înconjoară satul Jevreni—din apropierea Sascutului.

Pădurea aceasta este proprietatea d-lui Grig. Tache din Sascut.

Pădurea a ars pe o întindere de 4 Ha. Focul a luat naștere din neglijența lucrătorilor care n'au băgat de seamă la focul făcut pentru a se încălzi

M. S. Regele bolnav

de bronho-pneumonie

Ministrul palatului regal a trimis următorul buletin medical:

„M. S. Regele sufere de gripă cu determinațiuni broncho-pulmonare. Temperatura 38,7. Pulsul 96. Respirația 32 pe minut. Inima bate bine.

Starea generală mai puțin bună ca înainte de gripă“.

Nanu Muscel, Teohari, Danieopol, Romalo, Mamulea.

Palatul Regal 31 Martie ora 1.

x Operațiile recrutării contig. 1928, încep în oraș la Comisia I în ziua de 5 Aprilie și vor ținea până la 18 Aprilie.

Aspecte ale urcărei leului

(Continuare din pag. I-a)

Fără îndoială că această instituție se va impune și la noi prin forța necesității. O cangrenă ivită trebuie operată și rezolvată imediat. In locul aranjamentelor clandestine antifalimentare cu tocmeli, și privelegiați de profesiune ne trebuie posibilitatea juridică de-a rezolva o situație de fapt.

*

Vom face o sumară analiză al celor mai importante societăți Ieșene. Vom începe cu Banca Moldova. Va părea paradoxal când vom afirma că este una din cele mai mici sau mai bine zis mai puțin dezvoltate societăți din țară sau chiar din Iași și tocmai aceasta î-i este superioritatea.

Intr'adevăr Bănci din capitală și din alte părți ale țărei cu capital și rezerve de peste 100 milioane cum este această Bancă, au angajamente de miliarde. Această Bancă realizează aproape proporția clasică de angajamente ale Băncilor de emisiune.

Angajamente: Lei 511.000.000 dintre cari totalul conturilor ipoteci, acțiuni sunt abia 30.000.000. Restul este: Portofoliu 179.161.103. Avansuri asupra mărfuri, cereale, etc. 115.000,000. Conturi Curente Debitoare 107.000.000.

Rar un plasament așa de echilibrat și realizabil. Aceasta explică și liquiditatea ei. Este una din puținele Bănci din țară care nu s'a împotmolit în industrii și angajamente de mărfuri postbelice sau mai bine zis a știut când să iasă din ele.

Reescont Banca Națională 15.000.000. Este aproape neînsemnat fața de capital și instituțiile similare. Când sunt atâtea Bănci cari sunt agenții fragile ale Băncei Naționale.

Beneficiul de 21.000.000, dovedește prudența... și la conturile de rezultate.

In notele viitoare Băncile Uniunea, Dacia și Iașilor.

M. E.

Parlamentarii Ligii creștine

împotriva d-lui A. C. Cuza

Sfatul parlamentar al „Ligii Creștine“ a dat următorul comunicat:

„Sfatul parlamentar, compus din majoritatea deputaților Ligii Apărării Naționale creștine, solidar cu colegul deputat Paul P. Iliescu, luând cunoștință de declarațiunea d-lui A. C. Cuza în ședința Camerei din 28 Martie a. c., consideră această declarațiune ca nulă și neavenită, întrucât d sa nu are, conform Statutului, căderea de a exclude cu dela sine putere membri ai Ligei.

In acest sens, d. deputat profesor universitar dr. Corneliu Șumuleanu, vice-președintele Ligii Apărării Naționale creștine, în calitate de exponent al Sfatului parlamentar, a comunicat aceasta Adunării deputaților în ședința din 30 Martie a. c.“.

*

Se spune că de partea d-lui Cuza n'ar fi decât deputatul M. Florescu.

Lucrările parlamentului

31 Martie

CAMERA

D. Virgil Madgearu întreabă pe primul primul ministru ce măsuri înțelege să ia guvernul pentru înlăturarea fluctuațiilor leului, cît și pentru o stabilizare neîntîrziată.

D. *Vintilă Brătianu* se asociază cu d. Madgearu la întrebarea asupra noului tarif vamal, pe care guvernul ar vrea să-l sustragă votului parlamentului.

Se repetă votul asupra legii pentru asigurarea comercianților și industriașilor. Proectul e admis cu 153 voturi.

*

Fiind ziua interpelărilor, continuă discuția asupra atribuțiilor consiliului legislativ.

D. *D. R. Ioanițescu* vorbește pe larg, arătând rolul important al consiliului legislativ. Acest consiliu e bine venit și trebue să existe, ca un organ de control superior, care să exercite rolul de tutore asupra miniștrilor incapabili și nepregătiț.

D. *Valer Pop* (liga creștină) interpelează în chestia naționalizării orașelor.

*

SENATUL

D-nii *Gh. Gh. Mironescu, păr. Ilie Dăianu, I. Nistor, I. Lupaș* exprimă omagii cu ocazia încetării din viață a lui Iuliu Coroianu, unul din marii luptători naționaliști din Ardeal.

Se primește legea pentru recunoașterea drepturilor medicilor care au dat concurs și nu au putut fi numiți din lipsă de locuri.

Senatul votează apoi proectul amendat de Cameră al legii pentru înființarea Camerelor de muncă.

ARESTAREA UNUI DIRECTOR DE REGIE

Directorul manufacturei de tutun din Temișoara, d. Solomon a fost arestat sub învinuirea de a fi înstrăinat produse în valoare de 7 milioane lei.

Tutunul a fost cumpărat de niște comercianți din Chișinău.

x NOUI ȘEFI DE GARĂ.— Direcția locală C. F. R. a fost eri înștiințată că Ministerul de Comunicații a numit pe d. N. Atanasiu șeful gărei Pașcani, ca șef al gărei Iași.

In locul d-lui Atanasiu, a fost numit ca șef al gărei Pașcani d. Cimpoia șeful gărei Dolhasca.

D. controlor Dumitrescu, actualul șef al gărei Iași, a fost numit controlor de secții pe linii.

UN NOU PALAT IN FAȚA TEATRULUI NAȚIONAL

PLANUL D LUI GENERAL I. ZADIK

Am avut prilejul să-l întâlnim pe d. general Zadik, comandantul corpului IV de armată, reîntors din Capitală, și l-am rugat să ne comunice oarecari noutăți în legătură cu numirile din comandamentele superioare ale armatei și în special ce este exact cu mutarea și avansarea Domniei sale, la gradul de inspector general al Infanteriei.

— „Ca să vă spun sincer, a răspuns Domnia-sa, cu multă amabilitate, eu știu mai puțin ca ori care altul, despre chestiunea de care mă întrebați Este exact că se vor face avansări și numiri în comandamentele superioare, dar precis nu știu nimic, nici despre numirile altora, nici despre mutarea mea la București.

Ancheta dela Liceul Militar

La o întrebare a noastră în legătură cu ancheta dela Liceul Militar din Iași d. gen. Zadik, a răspuns că așteaptă ca primul comisar regal al consiliului de război din Iași, să-i prezinte un raport exact, în urma cercetărilor cari se fac în prezent și numai după aceia Domniasa va lua măsuri pentru pedepsirea vinovaților, ori care ar fi ei.

Un nou palat al comandamentului

In legătură cu mutarea comandamentului în palatul Roznovanu și cu noile construcții ce urmează a se ridica pe terenul din spatele palatului, d. general Zadik a declarat următoarele:

— „Intenționez ca pe locul viran din dosul palatului, să construesc un palat cu fața spre Teatrul Național, în care ar urma să se instaleze atât birourile corpului IV armată Teritorial, adăpostit provizor în palatul M. S. Regina din strada Carol, cât și consiliul de Războiul al Corpului IV Armată.

„Deasemenea doresc ca pe acelaș loc, în partea care dă spre strada Nemțească, să ridic o clădire spațioasă care să servească drept locuință, ofiterilor din garnizoană“.

Soarta acestor 2 construcții depinde însă în mare măsură de Ministerul de Războiu, care ar urma să ne acorde pentru moment, măcar o parte din sumele necesare începerei construcțiilor proiectate.

*

O stradă nouă Mitropolie-Teatru

„Pentru ca perspectiva palatului Roznovanu să fie și mai măreață, continuă domnia-sa, voi căuta să-l văd zilele acestea pe domnul primar Petrea, care știu că iubește acest oraș tot așa după cum îl iubesc și eu, și voi căuta să-l conving să cumpere casele din stânga palatului, proprietatea unui avocat ieșan, astfel ca prin dărâmarea acelui imobil—care face o notă extrem de discordantă cu clădirea majestoasă de alături—să se poată deschide o stradă directă între Mitropolie și Teatrul Național—prevăzută de altfel de mult în planul orașului și care ar înfrumuseța mult cartierul acesta din centru.

Sper să-l conving pe primarul Municipiului, încheie d. general Zadik cu un zâmbet plin de speranțe, cu atât mai mult, cu cât este vorba de orașul pe care-l iubim cu toții și care din toate punctele de vedere merită o soartă mai bună, de cât aceia pe care o are“.

A. D.

INFORMAȚII

x *Cea mai mare parte dintre funcționarii comunali nu au primit încă salariile, pe luna Februarie.*

Piața Valutară

Leul la Paris a cotat ieri 16.20; la Zurich 3,40.

Devizele în Capitală au notat: Francul francez 6,65; belga belgiană 23,75; francul elvețian 32,75 lira engleză 825; dolarul 170; lira italiană 7,85, coroana cehă 4.95; Rentenmark 39.60.

x **Moartea d-nei Liza Freitag.**— Ieri a încetat din viață d-na Liza Freitag, în etate de 25 ani, foarte cunoscută în cercurile ieșene.

D-na Freitag se afla în ceasurile nașterei, asistată de moașa d-na Grimberg. Nașterea prezentându-se anormală, s'a făcut apel la d. dr. Lederhaendler care a procedat la intervenție chirurgicală, asistat de d. dr. Boghe.

Toate sforțările au rămas însă de prisos. Tânăra mamă a sucumbat, împreună cu pruncul.

Inmormântarea a avut loc astăzi. Trista știre a produs impresie în public.

x D. P. Bogdan rectorul Universității a fost chemat aseară telegrafic la București.

x *Concert la 2 piane* dat de d-nii Radu Constantinescu și Paul Jellescu, va avea loc în seara de 3 Aprilie 1927 în sala Conservatorului de muzică.

Pe program Max, Reger, Mozart, Maurice Rovel, Schumann.

Biletele la Agenția Teatrală Brașcu.

x *Declarându-se un caz de boală molipsitoare la școala Ortodoxă de fete din Str. Lascar Catargiu 22; concursul, festivalul și banchetul care trebuia să aibă loc în ziua de Duminică 3 Aprilie a. c. se contramandează.*

Persoanele care au reținut biletele la festival sunt rugate a le înapoia la școală, iar celor care le-au achitat, li se va restitui banii.

x D. Prof. Dr. Hortolomei a sosit azi în localitate, reîntorcându-se din Viena, unde a vizitat clinicele și spitalele de acolo.

x *Instalarea Pr. V. Chirica la biserica Sf. Vasile.*— Inalt Prea Sfințitul Metropolit dimpreună cu P. S. Vicar Grigorie Botoșăneanul, prin decizie metropolitană, a transferat pe Pr. Vasile Chirica licențiat în Teologie și în Drept, dela parohia Măcărești, la biserica Sf. Vasile Tătărași.

Păr. V. Chirica va oficia Sf. Leturgie în numita biserică Duminecă 3 Aprilie; iar Duminecă 10 Aprilie va avea loc cu deosebită solemnitate, instalarea Sf. Sale.

Enoriașii parohiei, în care a lucrat neuitatul preot C. Găucă, au avut norocul unui nou vrednic păstor, care va ști să-și pue sufletul pentru fericirea și mântuirea credincioșilor.

x In zilele de Marți 5 Aprilie și Mercuri 6 Aprilie ora 9 seara ultimele două ședințe de *sonate Beethowen* pentru vioară și piano date de d-nii Mircea Bârsan și Radu Constantinescu pentru comemorarea centenarului lui Beethowen. Bilete se găsesc la Agenția Brașcu și Secretariatul Conservatorului.

x D-nii profesor dr. Bogdan, medic legist și d. dr. C. Vasiliu medic șef al județului au fost azi la ospiciul Socola verificând, împreună cu un reprezentant al parchetului, actele și starea noilor internați.

x Adunarea generală anuală a societății „Salvarea“ Iași, are loc neapărat Duminică 3 Aprilie ora 4, în localul Inspectoratului Sanitar str. Elena Doamnă No. 23.

x Epitropia cimitirului israelit a început facerea unei alee, care să deservească parcelele 6, 7, 8, 9, 10, și 11.

S'a început plantarea a 3000 de tei.

x Uniunea ofițerilor de rezervă secția Iași a primit din partea Casei Naționale 400 volume de autori români și străini în vederea formărei unei bogate biblioteci populare.

x „IAȘII DE ODINIOARA.—In urma apelului făcut de către d. Rudolf Suțu către eșeni, de a-i pune la dispoziție parte din fotografiile de care mai avea nevoe pentru lucrarea sa: volumul II din „Iașii de odinioară“ ce va apare curând, d-sa a primit un mare număr de fotografii reprezentând personalitățile cele mai interesante ale Iașului de odinioară, astfel încât zisa lucrare va cuprinde în loc de 170, peste 220 clișee fotografice, ceiace mărind considerebil numărul paginelor și prin urmare și costul lucrării, prețul volumului va fi de 200 lei.

Toate clișeele lucrate la zincografia Marvan din București au și sosit. Ele sunt artistic reușite.

Tribunalul Jud. Iași Secția III-a

Publicație de Vânzare

No. 2979 din 28 Martie 1927

Se încunoștiințează că Tribunalul Iași s. III-a, în urma raportului D-lui Judecător Sindic No. 1513 | 927, prin Jurnalul No. 2478 | 927, a autorizat ca prin mijlocirea Corpului de Portărei Iași, să se scoată din nou în vânzare prin licitație publică, bunurile falitului Lupu Spaisman, din Iași, str. Crucei No. 12, compuse din un cuier, un ceas de masă, o oglindă cu consolă, 3 sfeșnice de alamă, una lampă suspendată, 2 scaune de pluș, o bali, un pat de lemn și 100 furci de stejar, evaluate la suma de 3105 lei.

Vânzarea și adjudecarea va avea loc în ziua de 9 Aprilie 1927 ora 4 p. m. la fața locului arătat mai sus, începându-se licitația publică, de la suma evaluărei expertului.

Dosar No. 4 | 926 Sindic.
Președinte, M. EȘIANU
Portărel, C. P. Manoliu

Tribunalul Jud. Iași Secția III-a

PUBLICAȚIE DE VÂNZARE

No. 2985 din 28 Martie 1927

Tribunalul Iași S. III-a com. în urma raportului D-lui Judecător Sindic Iași No. 1681 | 927, prin Jurnalul No. 2503 | 927, a autorizat Corpul Portăreilor Iași, să scoată din nou în vânzare prin licitație publică, bunurile falitului Avram Leibovici, din Iași, str. Smârdan No. 69, compuse din mobilier casnic, scaune, mese, paturi, șifonere ș. a. conform inventarului, evaluate de expert la suma de 526.000 lei.

Vânzarea și adjudecarea acestor bunuri, va avea loc în ziua de 12 Aprilie 1927, ora 2 p. m. la fața locurilor mai sus arătat, începându-se, licitația publică de la suma evaluărei expertului, cu facultatea D-lui Judecător Sindic de a o începe și de la o sumă mai mică, sub rezerva omologărei Tribunalului.

Dosar No. 65 | 927
Președinte, M. EȘIANU
Portărel, C. P. Manoliu

Dispărut

In seara de 26 Martie de la Spitalul de alienați Socola-Iași, bolnavul Afanase Adărov, originar din Cetatea Albă, în etate de 55 ani, statură mijlocie, îmbrăcat într'un costum de postav gros, marron, purtând căciulă neagră și cizme negre. Are asupra lui biletul de identitate de la Biroul de populație Cetatea Albă, cu fotografie.

Cine va da de urma lui este rugat a'l aduce sau a înștiința Spitalul de alienați Socola și va primi o bună recompensă din partea familiei.

DOCTOR

E. GHELMAN

Specializat la Viena

Boli de Piele și de păr Sifilis și Venerice

Tratamentul radical a blenoragiei acute și cronice prin Uretroscopia (Iluminatul canalului uretral) Electrolyza, galvanocaustica, vaccinoterapia.

Str. GANDU No. 1 vis-a-vis de Cinema Elisabeta
Intrarea prin stradela Talpalari.
Consult.: 9-10 a. m. și 2-7 p. m.
Duminică 11—12 a. m.

BIBLIOTECA UNIVERSITĂȚII -IAȘI-

ANUL XXIII — 3 LEI EXEMPLARUL — DUMINICA 3 APRILIE 1927

ABONAMENTE
Lei 1000 pe un an
„ 500 „ 6 luni
„ 300 „ 3 luni

OPINIA

ZIAR POLITIC COTIDIAN

ANUNCIURILE se primesc la toate Agențiile de Publicitate și la Administrația ziarului Iași—Str. Gh. Mârzescu 17

„Normalizare" periculoasă

Suprimarea controlului militar în Ungaria

Conferința ambasadorilor din Paris a hotărât desființarea comisiei interaliate de control militar din Ungaria. De acum înainte, înarmările statului ungar vor fi puse subt supravegherea Ligii Națiunilor. Aceiași măsură se va aplica și celorlalte țări foste inamice, care au semnat tratatul dela Versailles si au fost admise în Societatea Națiunilor.

Schimbar a aceasta era fatală : măsurile de restrângere nu se pot exercita la infinit. Odată cu întronarea păcii, fiecare popor, oricât ar fi fost de îngenunchiat în conflictul armat caută să-și recapete suveranitatea deplină. Altfel liniștea internațională e mereu amenințată. Retragerea comisiilor de control interaliat e desigur un pas spre „normalizare".

Din nefericire, însă cuvântul acesta înseamnă o reîntoarcere la situația dinainte de 1914. *Din nou va începe cursa înarmărilor.* O vreme încă, Germania și Ungaria își vor confecționa tunurile în secret ; pe urmă nimeni nu se va mai sfii : „normalizarea" va fi mai perfectă decât la începutul războiului mondial căci mijloacele de luptă s'au înmulțit : aeroplane, zeppeline, gaze, unde ucigătoare etc.

Din nou se vor alcătui „constelații" apoi vor începe amenințările reciproce, iar de aici până la „cataclismul general nu-i decât un pas.

*

Pentru țara noastră, toate aceste prefaceri sunt motive de îngrijorare. In special însă, noua situație a Ungariei e de natură a ne alarma. Eliberată de sub controlul interaliat, guvernul dela Budapesta va începe cu siguranță să se pregătească de războiu. O vrea poporul maghiar, mândru și răzbunător, o vrea apoi Anglia (d. Bethlem a avut „cuvinte calde" pentru guvernul dela Londra...) — în sfârșit, Italia fascistă încurajează direct pe unguri.

Se pare că d. Mussolini urmărește provocarea unui conflict în Balcani. Ungaria ar avea atunci rolul ei și trebue deci pregătită...

România trebue să-și mărească vigilența : o vorbă veche spune că un lucru nu-i totdeauna pentru cine se pregăteşte...

Incurajați de Anglia și Italia, ungurii sânt în stare să-și facă niște planuri în care și hotarele noastre de la apus ar fi puse la socoteală.

Ce va aduce ziua de mâni, nu putem ști. Reîncepe jocul periculos al combinațiilor diplomatice.

— / —

POLITICA VALUTARĂ

FLUCTUAȚIILE LEULUI.— INCAPACITATEA BĂNCII NAȚIONALE.— INUTILITATEA OFICIULUI DE CONTROL AL DEVIZELOR

Ori de câte ori moneda noastră are mișcări dezordonate, se evidențiază, în mod tragic pentru economia națională românească, încapacitatea primului nostru institut de credit.

Ne aducem cu toții aminte de vremea când scăderea bruscă a monedei noastre pe care se grefa o teribilă speculație la „baisse" la bursele vecine, provoca o panică de nedescris pe piața noastră, comercianții înspăimântați cumpărau de două ori atâta moneda străină decât le trebuia, de frica catastrofei iremediabile. Institutul nostru național de Credit prin reprezentantul său, oferea în Bursă cantități ridicole de valută străină, crezând că poate astfel frâna o scădere care nu era provocată numai de piața noastră. Resultatul era că la plecarea delegatului Băncei Naționale devizele străine făceau salturi amețitoare.

Acum când mișcarea e inversă, se încearcă din nou oprirea unei prea bruște urcări care poate fi tot așa de catastrofală pentru economia națională ca și căderea, și din nou se evidențiază impotența primului nostru institut de Credit în fața Saltu-rilor pe care le face leul în Bursele Străine unde este probabil iarăși în plină Speculațiune, de data asta la „hausse".

*

Rezultatul a tot ce se face la noi pentru a împiedeca urcarea prea bruscă, este un decalaj enorm între cursurile din țară și cele din străinătate, — ceia ce nu poate ți de cât în desavantajul economiei noastre naționale. E destul să arătăm că în București nu se pot găsi lire sterline de cât aproape de 800 lei, pe când făcând arbitraj prin New York, costul acestei monede revine la aproximativ 700 lei, adica un decalaj de mai mult de 10 la sută. Cine profită oare de această diferență ?

De sigur, nici producătorii, nici negustorii noștrii.

*

Cu ocazia aceasta s'a mai evidențiat până unde merge biurocratismul celor de la Banca Națională. Se știe că există acolo un oficiu de control al devizelor al cărui rost nu l pricepem de cât în momente de scădere a valutei noastre. Ei bine, și astăzi, când toată lumea face sforțări să împiedice o urcare prea brusc a leului, domnii de la acel Oficiu lucrează cu aceiași strășnicie ca și în vremuri când leul scădea de la ceas la ceas. Probabil ca să nu se observe inutilitatea dumnealor...

*

Când te gândești că d.V. Brătianu cerea imperios urcarea leului; că exponentul d-sale, guvernatorul de pe atunci al Băncii Naționale, dăduse chiar un interview în această chestiune cu prorociri pe care le-ar fie invidiat un marseillez; și totul în zadar !

Pe când acum, când exponenții politicei economice și financiare a guvernului sunt cei mai convinși adversari ai politicei de revalorizare, leul suferă urcări ale căror urmări catastrofale încă nu le putem aprecia.

Ce mici suntem și ce puțin stăpâni, chiar pe evenimente care ne interesează atât de aproape!

ASPECTE

IMPOTRIVA SPIONAJULUI

Pretutindeni există organizații de spionaj. Statele amice și inamice întrețin cu fonduri enorme o seamă de indivizi cari au rolul de a le informa asupra situației militare și politice a adversarilor în perspectivă, cultivând astfel—pe lângă ipocrizia diplomatică—și cele mai josnice caracteristice ale unor oameni cari pentru plată sânt gata să îndeplinească, orice acțiune.

Acum de curând, o revistă engleză și, după ea, „Ère Nouvelle" din Paris au dat alarma asupra acestei probleme de o importanță totuși deosebită, care îngreuiază bugetele statelor și promovează minciuna, lașitatea, trădarea, ridicate la înălțimea unui principiu de guvernământ.

Revista engleză propunea o conferință internațională, un „Locarno al spionajului", unde țările prin reprezentanți autorizați să-ți ia angajamentul de a desființa organizațiile de spionaj, cu atât mai mult cu cât aproape niciodată nu s'a scos un profit real din întrebuințarea acestei urâte întreprinderi.

In adevăr, propunerea este binevenită, e oportună. Pentrucă e timpul să se păzească, măcar în parte, la stabilirea între state a unor raporturi civilizate, dacă nu s'a putut ajunge încă la dezarmarea generală și la înfrățirea totală între popoare.

Este o rușine fără echivalent menținerea spionajului; din școala primară se insuflă copiilor sentimentele frumoase ale cavalerismului, hulirea trădătorilor și a celor cari înșeală, și cu toate acestea, statele încurajează mizerabilele predispoziții spre acele îndeletniciri pe cari — cu pilde superioare — învățământul le condamnă și le înfiorează.

In „Liga Națiunilor" noi nu avem nici o încredere. In diverse ocaziuni, această asociație de diplomați cu diurne în valută forte s'a dovedit inutilă și complect incapabilă să contribue cu ceva la armonia reală dintre națiuni : de la Geneva nu poate veni sfârșitul spionajului, cum n'a venit nici dezarmarea, nici măcar stabilirea unei păci relative în lumea încă tulburată de rivalități războinice.

Popoarele singure, printr'o intensă și susținută campanie, pot determina guvernele să radieze din bugete capitolul referitor la întreținerea spionilor și a trădătorilor.

Numai în această direcțiune trebue să activăm dacă vrem ca eventualul „Locarno al spionajului" să nu se asemene cu Locarno cel diplomatic, de pe vremea căruia nu ne-am ales decât cu o serie de discursuri și de rezoluțiuni pur platonice.

G. SPINA

Albert Thomas și pacea în Balcani

Reîntors din ultimul său voiaj în Europa centrală, d. Albert Thomas a dat un interviu ziarului „Le Temps", arătând impresiile culese în Jugoslavia, Ungaria și Grecia.

D. Albert Thomas și-a încheiat interviul astfel : „La toate aceste popoare este o dorință reală de înțelegere și armonie. Acum câțiva ani, confederația balcanică părea un vis. Astăzi, nu numai savanții, scriitorii, ziariștii vorbesc despre ea, ci chiar personalele responsabile nu ezită să-și asume această inițiativă".

In pag. III-a
Ultima Oră

Actualități politice

Acordul liberalo averesoan

Se cunosc peripețiile prin care a trecut pactul liberalo-averescan. Incheiat la venirea actualului guvern, pactul a trecut prin câteva momente de criză, și chiar ajunse în primejdie de a fi denunțat.

In ultimele zile, pactul se afla în impreciziune. Dar pe ziua de ieri lucrurile s'au limpezit din nou, în urma nouei întrevederi dintre d-nii Ionel Brătianu și general Averescu.

Avem informațiuni serioase că, sub impulsul unei precipitări de evenimente, șefii liberalo-averescani au stabilit un plan comun de acțiune, pe baza continuității de regim și de directivă politică.

Opoziția național-țărănistă întâlnește o nouă dificultate în cale,—dificultate pe care ar fi putut o înlătura dacă ar fi știut să folosească momentul oportun ce i s'a oferit zilele trecute.

Șefia Statului Major

Se știe că d. general Lupescu, șeful marelui stat major al armatei, urmează să fie trecut la pensie în toamnă. Se anunță însă că d. general Lupescu va pleca ch ar acum (sub formă de concediu până al pensionare) și că foarte curând va fi numit un nou șef al statului major.

X.

Un nou roman de Wells

Ultimul roman al lui H. G Wells se intitulează „Măreața cercetare" Eroul principal, William Porphyry Benham vrea să se consacre binelui omeniri. Obstacolele care i se pun în cale sunt ; 1) Frica ; 2) Moliciunea și ușurința ; 3) gelozia și sexul ; 4) prejudecățile de nație, clasă, etc., care împart pe oameni în tabere. Scopul lui Benham este unificarea lumii, fundarea Republicei universale, pacifică, filantropică și guvernată de adevărații aristocrați, adică de cei mai inteligenți și cei mai virtuoși. Benham scrie o carte în acest sens, face nenumărate călătorii de studii și în cele din urmă e ucis, din imprudența lui cavalerească în timpul unei greve sângeroase la Iohannesburg.

Cartea, deși nu are o prea mare strălucire din punctul de vedere pur literar, cuprinde lucruri foarte interesante, observații ascuțite sau spiritual humoristicei. Benham se exprimă în formule fericite. Iată una : „Orice cavaler trebue să fie un logician și suprema bravură este bravura spiritului". Și mai departe : „Nouă zecimi din numărul războaelor au ca origină un echivoc. Echivocul, iată păcatul și dezonoarea spiritului. O idee confuză este tot atât de ignobilă ca o purtare murdară, și infinit mai dezastroasă"...

(Continuarea în pag. IV-a)

Insemnări muzicale

Simfonia V-a de Beethowen

Am urmărit cu totdinadinsul articolele și articolașele cari s'au scris cu ocazia centenarului morții lui *Beethowen*.

In toate se făceau parcă o gradație calitativă a operelor geniului compositor evidențiindu se câte una sau două opere Ori operele lui Beethowen nu pot fi gradate printr'o comparație prin ele însile. Ceiace a creat marele geniu e mai presus de critică și apreciere. Toate lucrările sale stau la aceiaș înălțime ; una nu e mai jos ca alta. Cel mult putem vorbi de unele probleme, nerezolvate, care se pun în jurul anumitor opere.

Una dintre aceste și despre care n'am văzut vorbindu-se în nici un articol e **„Simfonia V-a"** sau **„Simfonia Destinului"**.

Poate nu s'a vorbit de ea, pentrucă titlurile celorlalte eclipsau această simfonie. Un adevărat muzicant, și un amator de senzații, nu poate pune mai prejos această simfonie aceleia care poartă numele de *„Eroica"*.

Simfonia V-a la care Beethowen a lucrat 5 ani, de la 1803 la 1808, e cea mai cunoscută și, cum spune maestrul Vincent D'Indy, „e o măreție, care ca architectură se poate asemui cu catedrala Notre Dame. E o simfonie plină de contrastul dintre

(Continuarea în pag. IV-a)

(14) Criminalitatea și cauzele ei multiple

PRINCIPALELE impulziuni la crimă

Trufia și dorința de posesinne

de *Dr. N. E. Idieru*

Credem cu deosebire interesante considerațiile recente, datorite celui mai strălucit penalist al timpului, avocatul francez d. Henri Robert care, îngrozit de ferocitatea ultimelor crime din Franța se întreabă : „De ce atâtea crime și cari sunt impulziunile cari, cele mai deseori, dezlănțuiesc bestia omenească ; să fie avariția, lăcomia, ura, gelozia, invidia sau trufia, cari inspiră criminalilor relele lor acțiuni ?"

Spicuim, din răspunsul formulat, părțile principale :

„Trufia ! Acest prim sentiment domină în sufletul celor mai mulți făcători de rele. In orice caz, este principalul, dacă nu unicul inspirator al crimelor politice. Regicidul, anarhistul—numească-se el Ravaillac, Caseris sau Germaine Berton—aspiră să devină „personaj eroic al partidului său". Asasinatul politic este o crimă aparte, în general sugerată, aproape în totdeauna săvârșită „pentru galerie". Criminalul se supune mândriei lui ascultând funestele poveți ale ațâțătorilor prudenți, cari împing pe alții să lucreze, stăruind în mod laș din umbră, spre a evita răspunderile.

Cu excepția acestei categorii în realitate nu există decât o pasiune care îu crează : aceea a *posesiunei*. Sub nume și aspecte diferite, ea este aceea care târăște pe criminali. Făcând analiza, o găsește veșnic în fundul cazanului..., este *forța necunoscută* căreia i-se supune : dorința de a poseda bani sau bijuterii și a-și putea da, grație lor, măcar timp de câteva zile, iluzia că este bogat. Pentru asta își riscă viața sau libertatea, în forma cea mai vulgară și cea mai josnică.

Crima pasională are și ea, ca mobil, tot posesiunea : posesiunea ființei iubite. E crima cea mai deasă — cu statisticile în mână. Dar și cea mai „publicată", umplând coloanele ziarelor cu numele „eroului"...Crima pasională este deformarea, sau mai bine exasperarea instinctului de proprietate ! Spre a se poseda unul pe altul, liniștiți și cu sânge rece, amanții ucid pe soțul jenant (Thérèze Raquin).....

Tânărul Duporchy n'are parale, ca să-și țină rangul în fața unei amante bogate, pleacă din Paris la țară, își pândește tatăl în parcul proprietății, și-l omoară, în speranța de a pune mâna mai repede pe moștenirea care-i va da posesiunea după

(Continuarea în pag. IV-a)

CUVÂNTAREA D-LUI XENOPHON GHEORGHIU

la funeraliile lui A. A. Badareu

La trista solemnitate de la Copou, în fața gropii proaspăt deschise ca să primească corpul în veci neuitatului Alex. Badareu,—veneratul profesor d. *Xenofon C. Gheorghiu* a rostit următorul discurs :

Prea Sfințite,
Jalnică adunare,

S'a stins deodată o frumoasă și rară inteligență, un talent serios, strălucit, delicat, un suflet blând și curat, pe care cetitorii deosebitelor reviste an avut ocaziunea să-l aprecieze în numeroasele sale articole de artă, de literatură, de politică,—lucrări însemnate întrerupte așa de timpuriu, și într'un chip așa de brusc și de neașteptat. Oamenii de valoare săcerați de nemiloasa moarte, de multe ori în puterea vrâstei, au avut întotdeauna privilegiul de a deștepta în inimile tuturora păreri de rău unanime.

Acei oameni de valoare, cari, ca și mult regretatul nostru coleg Alexandru Badareu, dădeau și realizaseră deja atât de mari și de frumoase speranțe pentru viitor, nu trebuesc să fie plânși numai de prieteni. Asemenea jelanii merită să fie întinse și mai departe. Pe niște timpuri tulburi, în care descurajarea copleșește spiritele, poate că e bine a arăta că, în mijlocul vâltoarei și a atâtor frământări omenești, se întâlnesc uneori spirite superioare și spirite nobile, cari,—deși n'au dus o viață plină de sgomote,—cu toate acestea merită stima și simpatia tuturora.

Badareu nu era numai un spirit superior ; mai avea încă o calitate : era un spirit stăruitor, statornic, pe care îl priviam cu drag în mijlocul poate a altor slăbăciuni omenești.

Din cei mai tineri ani, și mai apoi la o vrâstă care, prin o denumire care se pare deja că e o scuză și o ertare anticipată, și pe care o numim vrâsta pasiunilor, în mijlocul vieții de studiu, în mijlocul atâtor agitațiuni, existența lui Badareu, în totdeauna aceiași, plăcută, simplă, severă, credincioasă învățămintelor primite, docilă pornirilor unui suflet drept și aspirațiunilor unui spirit instruit solid, și împodobit cu toate calitățile, nu s'a abătut niciodată din calea sa dreaptă ; pietatea, dragostea pentru literatură, gustul său pentiu artă și a tot ce e frumos.

Aceste fericite dispoziții, unite unei ușurințe de muncă, dădură de timpuriu spiritului său oarecare veselie, feței sale o grație tinerească, pe care n'o pot uita nici profesorii, foștii săi colegi, și pe care le reamintesc încă, după trecere de atâția ani, toți elevii, admiratorii săi, cari, la răspândirea știrei morții sale, au fost copleșiți de jale și de o adâncă tristeță.

Niciodată o carieră de profesor n'a fost îndeplinită într'un chip mai conștiincios de cât a lui Bădăreu, și tocmai în momentul când era în apogeul îndelungatei și variatei sale cariere, și când trebuia să se bucure în liniște de rodul atâtor vegheri și oboseli, e răpit pentru totdeauna de la afecțiunea familiei și a prietenilor săi.

Să binecuvântăm și să respectăm tainele Providenței ; cu toate acestea cel puțin acum când Bădăreu a încetat de a mai fi, acum când doarme somnul de veci, o mângâere rămâne, — nu zic pentru cei de aproape de el, pentru rude și prieteni, cari n'ar putea fi mângâiați, — ci pentru marea mulțime de admiratori pentru țară, pentru întreaga societate, și mai cu deosebire pentru lașul său atât de drag lui, că cu toții îi deplâng moartea prematură și-și vor aminti de el cu nețărmurită dragoste ca unul din cei mai ocumpi fii ai lașului.

Indurerată familie,

Dacă regretele noastre sincere pentru bunul și neprețuitul nostru coleg și amic, sânt în stare să aducă, o clipă, o ușurință tristeței d-voastre, vă rog să credeți că lacrimile noastre se amestecă cu ale d-voastră, în această crudă împrejurare.

Nimeni nu știa mai bine de cât noi să aprecieze rarele lui calități ; dovezile ce statornic ne-a dat de zelul lui activ așa de folositor tuturora, ca și prietenia față de noi, vor rămânea pentru vecie sădite în inimele noastre, pentru acel ce punea datoria mai presus de ambițiune

(Continuarea în pag. IV-a)

„Asigurarea Românească“

Societate Anonimă Română de Asigurări Generale
Capital social și rezerve lei 56.881.600
BUCUREȘTI, Str. Luterană No. 4

Procedându-se în ziua de 27 Martie 1927, la orele 10 a. m., la sediul Societății, în fața comisiunei de trageri, alcătuită cu delegați din Vechiul Regat și Provinciile alipite și a unui mare număr de asigurați, la a 39-a tragere lunară, pentru amortizarea polițelor de asigurare populară, s'au amortizat polițe pentru suma de:

Lei 450.000

La cele 39 trageri lunare ce au avut loc până în prezent s'au amortizat și plătit polițe de asigurare populară în sumă de:

Lei 6.815.000

Polițele amortizate la 27 Martie 1927, sunt:

TARIF A (15 ANI)

Lei 20.000. —a doamnei **Maria F. Schwartz**, Fălticeni str. Mare nr. 34, cu poliță No. 66635.
Lei 20.000. —a d-lui **Vasile Bordeanu**, P.-Neamț, strada Dărmănești nr. 2, cu poliță No. 10533.
Lei 20.000. —a d-nei **Olga Gheorghe Jancu**, Cernăuți, Reg. 3 Grănicerі, cu poliță No. 61658.
Lei 20.000. —a d-lui **Ghiță Pătrașcu**, Galați, str. Țintei nr. 20, cu poliță No. 23874.
Lei 10.000. —a d-rei **Giuseppina Calagero**, Galați, str. Portului, cu poliță No. 2655.
Lei 10.000. —a d-rei **Ecaterina Oancea**, Bacău, str. Busuioc, cu poliță 3932.
Lei 5.000. —a d-rei **Ecaterina Antonescu**, R.-Sărat, str. Carol nr. 32, cu poliță No. 351.
Lei 5.000. —a d-rei **Etlea Natansohn**, Tighina, str. Mateevici nr. 62, cu poliță No. 4360.
Lei 20.000. —a d-lui **Julian Natansohn**, București, str. Decebal nr. 9 cu poliță No. 9159.
Lei 20.000. —a d-lui **Adolph Spiess**, București str. Luterană nr. 18, cu poliță No. 53064.
Lei 20.000. —a d-nei **Paraschiva Rădulescu** zisă **Zoia**, București, str. Turda nr. 11, cu poliță No. 16550.
Lei 20.000. —a d-lui **Leonida Polopol**, București, Splaiul Bolintineanu No. 16, cu poliță No. 7321.
Lei 20.000. —a d-lui **Vasile Dumitrescu**, Ploești. str. Carol I No. 7, cu poliță No. 82837.
Lei 20.000. —a d-nei **Juliana Conrad**, București, str. Căzărmei No. 56, cu poliță No. 20644.
Lei 20.000. —a d-nei **Debora I. Calman**, București, str. Artei nr. 12, cu poliță No. 11469.
Lei 20.000. —a d-lui **Ioan Borcoman**, București, str. Câmpineanu nr. 28, cu poliță No. 39899.
Lei 20.000. —a d-nei **Maria Niculescu**, București, str. Rozelor nr. 24, cu poliță No. 48763.
Lei 20.000. —a d-lui **Constantin Cipianu**, București, strada Sfinții Apostoli nr. 49, cu poliță No. 49382.
Lei 20.000. —a d-lui **Petre Hristescu**, București, Calea Victoriei nr. 222, cu poliță No. 22959.
Lei 20.000. —a d-lui **Ilie Stângaciu**, Pitești, strada Șerban Vodă nr. 81, cu poliță No. 58131.
Lei 20.000. —a d-lui **Ștefan Ștefănescu**, București, Calea Rahovei nr. 370, cu poliță No. 67172,
Lei 10.000. —a d-lui **Alexandru Clencіu**, București, strada Pârâului nr. 12, cu poliță No. 14167.
Lei 10.000. —a d-lui **Mihail Muth**, Cluj, Calea Moților nr. 129, cu poliță No. 4277.
Lei 10.000. —a d-nei **Maria A. Popescu**, comuna Ciumați jud. Prahova cu poliță No. 268.

TARIF B (10 ANI)

Lei 20.000. —a d-lui **Mihai Feher**, șofeur, Creditul Minier Moreni, cu poliță No. 9039.
Lei 20.000. —a d-lui **Lt. Alexandru Oana**, Tg.-Mureș, depozitul sanitar Corp. VI Armată, cu poliță No. 10732.
Lei 10.000. —a d-rei **Maria Nedelcu Nicu**, com. Comana, jud. Vlașca, cu poliță No, 1484.

In afară de asigurările Populare, cu amortisment lunar, primim asigurări cu prime de concurență și în ramurile: Incendiu, Grindină, Mortalitatea vitelor, Viață cu examinare medicală, în moneda țării și în valută forte, Transport, etc.

Cereți prospectele, garanția și calendarul nostru ce vi se trimete gratuit.

Inspectoratul General al Moldovei Basarabiei și Bucovinei
IASI, str. Lăpușneanu 19, telefon 192

SULFAT DE CUPRU ENGLEZESC

Marca Mond Nickel (trei struguri)

furnizează în calitate de reprezentanți, direct, cu prețurile originale ale fabricei

WATSON & YOUELL

Soc. Anon. Rom. de Imp. & Export
IAȘI, — strada Ștefan cel Mare No. 27 | 29

Un caz extraordinar Spiritual la Brăila!

Suferința unei Doamne, 50 ani de persecuție Spirituală, Fantome invizibile, Apariția fantomelor vizibilor și materializate, Voci spirituale, răsbunări, boale etc. Fenomene de Auto-Sugestiuni. Un caz unic în zilele noastre. Cetiți *Revista Misterilor* și veți rămâne impresionați. De vânzare cu 5 lei, la Librăriile *Socec, Învățătorul Român str. Lăpușneanu, — V. Alexandri str. I. C. Brătianu 201* și la toate Regiile și Chioșcuri de ziare.

Case de vânzare

La 8 Aprilie are loc la tribunalul Iași s. III-a, supralicitația vânzsrei caselor din Iași str. Sf. Sava 6, foaste Paraschița Eugenia. Casele au 7 camere în corpul principal, alte 2 camere și bucătărie în curte, curte spațioasă, instalație de epă, etc.

Supralicitația începe dela suma de 935.000 lei.

Biserica Copou

Duminică 3 Aprilie a c. se va ține la această biserică, după sf. Liturghie, o licitație cu oferte închise de dare în antrepriză a reparației bisericii și casei parochiale. — Evaluarea devizului este 219.500 lei.

Toți acei ce vor dori să concureze trebue să depună taxa cerută de lege și vor prezenta acte doveditoare că au mai executat lucrări de asemenea natură în condițiuni echitabile.

Consiliul va admite oferta care va prezinta mai multe avantaje și garanții.

Comitetul

MARI Inlesniri DE PLATA

oferă

Soc. în Nume Colectiv

„INLESNIREA“

IAȘI

strada Ștefan cel Mare
No. 11 (în curte)
care vinde orice mărfuri cu prețuri convenabile, plătibile în

RATE LUNARE

Magazinele fiind bine ASORTATE

De închiriat

localul ocupat de „Asigurarea Românească“ str. Lăpușneanu 15—17 în total sau în parte.

A se adresa d-lui Solomon Wachtel,

DE INCHIRIAT imediat una sau două prăvălii, recomandabil pentru lăptărie și cafenea având loc pentru mese spre stradă, una cameră fostă birou, subsol și o magazie zidită.

A se adresa D-nei Tischler Iași, str. Mărzescu 36, etaj, între orele 1—5.

DE INCHIRIAT dela 23 Aprilie, două odăi și bucătărie, cameră de lemne, cu instalație de apă și lumină, în strada Trei Erarhi No. 4.

DE INCHIRIAT la d. Isidore Margulies, str. Ștefan cel Mare 27, două odăi pentru birou sau cabinet dentar și una odaie mobilată.

FORD în perfectă stare se vinde eftin din cauza plecărei, str. Nicoriță 9.

ȘEDINȚA CONSILIULUI JUDEȚIAN

Deschiderea sesiunei extra-ordinare.— Bugetul județean.— Imprumutul de 50 milioane aprobat de Minister

Membrii Consiliului județean s'au întrunit aseară pentru începerea lucrărilor sesiunei extra-ordinare.

Ședința se deschide la orele 6 sub președinția d-lui ing. Grig. Bejan, d. Const. Căpriță lipsind din localitate.

Consiliul votează întâiu fondurile necesare acoperirei datoriilor făcute în anul trecut: apoi se ia în discuție bugetul pe 1927, care după cum se știe, n'a fost aprobat de Minister.

D. prefect *Axinte*, luând cuvântul arată că totalul de venituri pentru anul 1927 se cifrează la suma de 40.160.178 lei.

D-sa zice apoi că din cauzele cunoscute a fost nevoit să alcătuiască din nou bugetul, tăind complect unele articole și simplificând altele.

Se începe discuția pe articole, cari cu mici modificări sunt votate pe rând.

Consiliul consimte la înființarea unui nou post de controlor al autorităților comunale, în care funcțiune se numește d. Victor Farra.

Mutarea prefecturei

D. prefect a comunicat că mutarea prefecturei la Palatul Administrativ, se va face înainte de Sf. Gheorghe.

D. Axinte intenționează să dee o amenajare cu totul nouă Prefecturei, și va organiza și un muzeu de obiecte vechi, deoarece Prefectura posedă unele mobile rămase dela domnitorii Moldovei.

Imprumutul de 50 milioane lei

Se intră apoi în discuția articolului privitor la șoselele județene, pentru care s'a înscris suma de 2.200.000 lei.

Insă această sumă fiind cu totul insuficientă față de cerințe, încă din sesiunea trecută s'a propus cererea unui *împrumut de 50 milioane* lei, pe care *Ministerul comunicațiilor l-a aprobat.*

D. prefect Axinte se va pune în contact cu o casă din Paris, pentru obținerea împrumutului.

*

Articolul prevăzut pentru serviciul sanitar al județului a rămas ne schimbat.

D. dr. *Vasiliu*, medicul șef al județului, a comunicat că a și adus dela Paris o etuvă nouă deoarece cea veche era insuficientă.

*

In privința fondului prevăzut pentru biserici, se naște o discuție care durează mai mult timp. Iau cuvântul în această chestiune pr. *Niculea*, protoereul orașului, d. *Ventonică* și d. ing. *Bejan*.

In cele din urmă se hotărește înscrierea a încă 200 mii lei în acest articol.

Se hotărește convocarea consilierilor parohiali pentru a se cere ca și în bugetul municipiului Iași, să se sporească subvenția pentru biserici.

La orele 8 ședința s'a terminat.

SOREL

„OCULTIST“

Prezicător SĂVESCU

Strada **ALBINEȚI** No. 37 la vale de Biserica Singurul este în **ROMANIA**

Ca PREZICATOR serios, precis, documentat, fără a-și face — reclamă mare —

Incepând acum o nouă *„invenție“* în calculul „CIFRELOR“ prezice, orice afaceri serioase la persoane serioase descoperă orice mistere sufletești din viață și dă toate lămuririle necesare pentru orice interes, sufletește, căsătorii, boale orice fel, comerciale, furturi, atât cât e posibil desigur.

Dă lecții de sugestiune și magnetismul—face magnetismul pentru vindecarea boalelor de nervi, anemie, dureri de cap, gânduri fixe, energie, boala dragostei (iubiri fatale) și deprinderi rele, liniște în căsătorie etc.

Discreție sigură. Toată țara prin scris. Consult. 9—12 și 2—7½ Duminică până la 4 după masă.

De închiriat

de la Sf. Gheorghe 1927, localul ocupat actualmente de *Farmacia* fostă *Engel* cu locuința alăturata, de asemenea un magazin mare în casele Daniel, strada Palat 2,

A se adresa la proprietarii între orele 2—4.

* * *

Mai sunt de vânzare mobile, un covor mare, o ladă de fer englezească și diferite oglinzi tot la adresa numits.

SE CAUTA la centru o cameră nemobilată.

Indicați adresa la ziar.

CONTABIL AUTORIZAT, perfect bilanțier, dispunând de ore libere se oferă a ține registre.

A se adresa la ziar sub T.

Consfătuirea dela Revizoratul școlar

Propaganda culturală la sate

Eri a avut loc la Revizoratul școlar al jud. Iași o consfătuire a subrevizorilor și a șefilor Centrelor culturale, sub președenția d-lui revizor Florea.

S'a luat hotărârea ca la inspecțiile ce se vor face luna aceasta la școlile din județ, să se dea o importanță deosebită învățământului agricol.

S'a discutat apoi chestiunea localurilor scoalelor rurale, hotărându-se la care școli se vor face reparațiuni în anul acesta.

Șefii Centrelor culturale au adus știrea că activitatea de până acum a adus roade bune, și că sătenii viu cu multă tragere de inimă la șezătorii.

Răzbunarea unei vecine

Botoșani.— Din satul Blândești ni se comunică:

In cursul nopței au luat foc casa femeei Elena Mortun. Focul izbucnind din mai multe părți, casa a fost distrusă în întregime, intervențiile vecinilor neajutând la nimic.

Din cercetările făcute se pare că focul a fost pus.

Din primul moment bănuiala a căzut asupra femeei Maria Enciu, cu care gospodina se afla în ceartă.

Maria Enciu a reușit să dispară. Fiind indicii că s'ar fi refugiat în Botoșani, s'a dispus urmărirea și arestarea ei.

O șezătoare școlară

La Ateneul Popular din Tatarași a avut loc o șezătoare școlară a elevilor clasei a IV-a de la școala de băeți „Cuza-Vodă“. Felul cum a fost organizată această șezătoare, cât și reușita ei, a stârnit cu drept cuvânt admirația sălei întregi.

Un comitet de elevi, cari au și conducerea bibliotecei școlare, pentru a mări fondul ei, au organizat această șezătoare. Producția a constat din cântece, recitări și s'a terminat cu piesa „Intregirea Neamului Românesc“ poem istoric, de Gr. P. Ștefănescu.

S'a realizat un beneficiu de peste 3000 lei.

Autoritățile școlare prezente, au mulțumit călduros d-lui V. Ulmanu, institutor la acea clasă.

Asemenea au adus meritate mulțumiri d-nei E. Iosif, profesoară, care cu această ocaziune a conferențiat într'un mod atrăgător și interesant despre Banatul nostru.

Nu vă scărpinați niciodată, POMADA CADUM vă liniștește imediat.

D. Alfons Herovanu și SINDICALIZAREA AVOCAȚILOR

Sindicalizarea este ea obligatorie pentru avocați?

De oarece sunt avocați, hotărâți de a nu se supune, pun întrebarea de mai sus d-lui Alfons Herovanu.

Distinsul avocat ne spune:

—„Prin legea noastră de organizare, adunările noastre generale hotărâse despre interesele profesionale ale corpului de avocați,— hotăriri cărora noi ne supunem. Este deci identic cazul cu sindicalizarea. Este pentru noi o obligație mai mult morală decât legală,— și de datoria noastră este să ne inclinăm“.

*

Profităm de acest prilej pentru a arăta, că d. Alfons Herovanu, prieten statornic al regretatului nostru director a stat lângă patul de durere al lui A. A. Badarau, până în ultimele clipe și zdrobit de durere, a condus pe mult regretatul până la ultimul locaș.

DAN.

Moartea unui arestat

la închisoarea Frumoasa

Am relatat la timp, spargerea casei de fier de la închisoarea militară Frumoasa.

O santinelă, prin spargerea casei, a sustras o mare sumă de bani, pe care a cheltuit-o în chefuri. Și cum la aceste chefuri azistau regulat mai mulți camarazi ai spărgătorului, — toți aceștia au fost arestați.

Intre aceștia se afla și sold. V. Bibenea originar din Roșești-Roman.

Acum câteva zile soldatul a încetat subit din viață, în închisoare. Faptul fiind adus la cunoștința Parchetului militar, s'a dispus autopsia cadavrului.

Autopsia a fost făcută de doi medici militari. Nascându-se o divergență asupra cauzelor morței,—un medic afirmând că soldatul a murit de icter, iar celălalt susținând că moartea se datorește unei substanțe toxice,— organele au fost trimise la institutul chimic spre analiză.

INFORMAȚII

x Acum câteva zile Preotul Dârzu din Socola-Bucium, fiind în trecere prin str. Ștefan cel Mare, a fost victima unui furt.

Doi pungași i-au sustras portmoneul în care avea câteva sute de lei.

Au fost arestați cunoscuții pungași Pickovscki și Darie, care par a nu fi străini de acest furt.

Pungașii sunt cercetați la Brigada de Urmărire.

x *Iarăși dămigeana!* — D. Judecător Casian de la Ocol. II Rural, a reclamat poliției că a fost victima excrocului cu dămigeana.

In timp ce d-sa era la Judecătorie, excrocul s'a prezintat acasă și a cerut să i se dee o dămigeană, 2 saci și 200 lei, pentru a furniza alimente cu preț redus.

x Eri după amiază, un automobil al Direcției C. F. R. trecând pe str. Cuza Vodă, a lovit trăsura No. 95, avariind-o.

x A fost arestat locuitorul Ignea Petrea din șos. Țutorei 50, găsit pe când vroia să vândă în Piața Sf. Spiridon, un ac de aur.

x Cârciumarul V. Cavaleru din str. Toma Cozma 5, a reclamat că prin spargerea unui părete, necunoscuți au pătruns în cârciumă furându-i o mare sumă de bani și bijuterii care se aflau în saltar.

Magazinul DERBY

S'A MUTAT tot în str. Lăpușneanu la No. 41

peste drum de Librăria „Viața Românească“

Cu această ocazie a renovat atelierele, a adus din străinătate un maistru perfect în arta croitoriei moderne pentru barbați. Intreg magazinul a fost asortat cu stofe exclusiv engleze de la cele mai mari și mai alese fabrici.

Legăturile directe cu cele mai mari case din străinătate, apoi singurul reprezentant al renumitei firme Hayghs—Hudersfield (Anglia) și altele, precum și scăderea simțitoare a valutelor ne pun în plăcuta dispoziție de a oferi toate confecțiunile pentru domni, cu prețuri excepțional de modeste, cari vor desfide orice concurență.

Asemenea a fost din nou asortat întreg raionul articolelor de galanterie pentru domni, cu cele mai moderne mărfuri, cu cele mai noui creațiuni. Și la toate acestea prețurile sunt deasemenea extrem de eftine.

ULTIMA ORA

In jurul bolii Suveranului

Sosirea Reginei Marioara.— Starea M. S. Regelui în cursul serii

Bucureşti 2.—Regina Mărioara a Jugo-Slaviei a sosit în Capitală, cu un tren special, astăzi la orele 11.37, descinzând direct în halta Cotroceni.

La descinderea din vagon, Suverana Jugo-Slaviei a fost întâmpinată de Regina Maria, Ex-Regele George, Ex-Regina Elisabeta, Principele Nicolae şi Principesa Ileana.

Regina Marioara părea foarte abătută, deoarece chemarea ei a fost prea bruscă. *Însă ceilalţi membri ai Familiei Regale erau bine dispuşi, ceiace înseamnă că starea Suveranului s'a ameliorat.* Pe peronul haltei Cotroceni Regina Marioara a fost salutată de d. C. Hiotu, Ministrul Palatului General Paul Anghelescu, Mareşalul Palatului, General Nicoleanu, prefectul poliţiei Capitalei, Colonel Atanasescu şi comandor Drăgalina, aghiotanţi regali, d. G. Săulescu, directorul prefecturii, precum şi cîţiva inspectori de poliţie.

Regina Mărioara era însoţită de d-na de onoare Hadgici şi comandantul Spuţici aghiotant. In acelaşi tren se aflau şi d-nii Ciolac Antici, ministrul Jugoslaviei şi Romulus Voinescu, directorul siguranţei.

In cursul dimineţii de eri până la intrarea în ţară a Reginei Mărioara, firul telefonic cu Belgrad a fost în permanenţă ocupat cu desele convorbiri pe care regina Jugoslaviei le avea cu Palatul Cotroceni.

Starea Regelui

Spre seară, starea Suveranului se ameliorase. Majestatea Sa a mâncat supă şi a vorbit cu persoanele din jur, întrebând când soseşte regina Măr oara.

S'a bucurat când i s'a comunicat că regina Jugoslaviei va sosi în cursul nopţei.

Solemnităţi contramandate

Sărbătorirea d lui prof. dr. Gerota care trebuia să aibă loc mâne Duminică, a fost amânată pentru o dată ce se va anunţa ulterior:

*

Mâne Duminică trebuia să aibă loc la Chişinău un meeting al partidului naţional-ţărănesc. Plecase la faţa locului d. Pan Halippa pentru a pregăti întrunirea. I s'a comunicat însă telefonic din Capitală că fruntaşii partidului sunt reţinuţi în Bucureşti de evenimentele în curs aşa că întrunirea nu va mai avea loc.

Situaţia în China

Paris 2. — Se dezminte oficial intenţia atribuită francezilor de a evacua concesiunea din Shangai.

La Nanking trupele cantoneze au instalat o baterie de artilerie împotriva vaselor străine.

Reprezentanţii europeni vor trimite un nou ultimatum cantonejilor.

Bursa Berlin

Berlin 2.— La bursa de efecte s'a produs o urcare vertiginoasă a acţiunilor miniere, în urma ştirii despre greva minierilor din America.

Raporturile ruso-jugoslave

Belgrad 2.— Camera de comerţ din Belgrad a cerut guvernului reluarea imediată a raporturilor cu Rusia sovietică.

Oribilă dramă familiară

Sticla cu vitriol

Bucureşti 2.—O dramă familiară s'a petrecut aseară la ora 9 în strada Labirint No. 83.

Pantofarul Iancu Pancu în etate de 38 de ani obişnuia să-şi maltrateze soţia sa Aurica. Acum câte-va zile, Aurica şi-a părăsit soţul, iar el a introdus acţiune de divorţ.

Aseară, Aurica s'a înapoiat la domiciliul conjugal şi a azvârlit asupra soţului o sticlă de vitriol, arzându-i cu desăvârşire faţa şi mâinile. Lichidul arzător a căzut şi pe piciorul atentatoarei, provocându-i grave arsuri.

Victimele au fost transportate la spitalul Brancovenesc.

x La templul Neuschotz din localitate s'a oficiat astăzi la ora 10 a. m. în faţa unui public numeros, un Te-Deum pentru însănătoşirea M. S. Regelui Ferdinand.

x D. Onisifor Ghibu profesor la Universitatea din Cluj, va ţine mâne Duminică la ora 2 p. m. o consfătuire în Aula Universităţii, invitat fiind de către studenţii basarabeni din Iaşi.

x D. M. Catz şi-a susţinut cu succes teza de Doctor în Medicină şi Chirurgie, tratînd despre „Formele clinice ale Encefalitei epidemice".

Juriul compus din D-nii Prof. Bacaloglu preşedinte, Parhon şi Bălteanu membrii, au felicitat călduros pe noul medic, acordîndu-i menţiunea „magna cum laude".

Delegaţia economică a guvernului

Bucureşti 2. — La prânz s'a întrunit delegaţia economică a guvernului. Participă toţi miniştri.

S'a primit o delegaţie de industriaşi care a cerut avantagii pentru industrie şi a făcut propuneri în vederea stabilizării leului.

Şedinţa continuă.

Votarea bugetului judeţului Iaşi

Azi dimineaţă a avut loc la Prefectură a doua şedinţă pentru continuarea discuţiunei asupra bugetului.

A prezidat d. C. Căpriţă.

D. I. Wurembrand cere o subvenţie pentru orfelinatul israelit; care nu este aprobată.

Consiliul votează înscrierea în buget a următoarelor sume:

O bursă a Prefecturei de judeţ în valoare de 10.000 lei pentru un student dela facultatea de teologie din Chişinău; 50.000 lei pentru un sanatoriu al corpului didactic ieşan, la Mangalia.

Pr. Niculea în urma unei serioase argumentări, obţine suma de 20.000 lei pentru profilaxia tuberculozei.

Se mai aprobă suma de 100,000 lei pentru monumentul lui M. Eminescu, şi 100 mi lei pentru monumentele Conta, Maioreseu, şi Xenopol, cari se vor ridica la Iaşi.

D. dr. *Iliescu* a obţinut pentru depozitul de reproductori dela Copou numai 200 mii lei.

Cheltuelile se cifrează la suma de 42,814,513 lei, iar deschiderea de credit este de 1 jum. milion.

Bugetul a fost votat, şi la orele 1 şedinţa s'a sfârşit.

REP.

ORA 2

STAREA M. S. REGELUI

BULETIN No. 3

Ministrul Palatului ne comunică următorul buletin:

„Imbunătăţirea constatată ieri, s'a accentuat. Respiraţia 26 pe minut. Pulsul 90. Temperatura 36,4".

Bucureşti, 2 April 1927, ora 12

Dr. Danielopol, Nanu-Muscel, Teohari, Romalo, Mamulea.

*

Din Bruxeles se telegrafiază că prof. dr. Stuys a plecat spre Bucureşti.

*

Pentru astă seară la ora 6, este convocat comitetul executiv al partidului naţional ţărănesc, spre a discuta unele chestiuni urgente şi a lua hotărâri.

Se vor contramanda oficial întrunirile în toată ţara.

*

Mâne va avea loc la Vălenii de Munte o importantă consfătuire prezidată de d. Iorga.

Se afirmă că d. Iorga va face comunicări senzaţionale.

ECOU

— Se aduce la cunoştinţa invitaţilor că Balul Lojei B'nei Brith va avea loc în seara de Sâmbătă 2 Aprilie în saloanele Hotelului „Traian" şi nu la şcoala „Steaua" cum era anunţat.

Tribunalul Jud. Iaşi Secţia III-a

Publicaţie de Vânzare

No. 2988 din 28 Martie 1927

Se înconoştiinţează că Tribunalul Iaşi s. III-a, com. în urma raportului D-lui Jude Sindic No. 1761 | 927, prin Jurnalul No. 2506 | 927, a autorizat ca prin mijlocirea Corpului de Portărei Iaşi, să se scoată din nou în vânzare prin licitaţie publică, şi în condiţiile Jurnalului anterior, portofoliul falitului Moise M. David, din Iaşi, compus din creanţe în valoare de 190.376 lei şi mărfuri şi mobilier casnic, evaluate de expert la suma de 130.060 lei.

Vânzarea şi adjudecarea va avea loc în ziua de 12 Aprilie 1927 ora 3 p. m. pentru mărfuri şi mobilier în Iaşi str. C. Negri 59 iar a portofoliului la ora 5 p. m. în camera Sindicatului Falimentelor din Palatul Justiţie, începându-se licitaţia de la sumele evaluărilor portofoliului şi a mărfurilor, cu facultatea D-lui Jude Sindic, de a o începe şi de la o sumă mai mică, sub rezerva omologărei Tribunalului.

Dosar No. 52 | 926

Preşedinte, M. EŞIANU

Portărel, C. P. Manoliu

Publicaţie

Se publică spre cunoştinţa celor interesaţi că în ziua de *15 Aprilie a. c.* se va ţine licitaţie publică cu oferte închise pentru furnizarea a 20 vagoane lemne esenţă tare, necesare oficiilor p. t. t. Iaşi.

Caetul de sarcini şi condiţiunile, se pot vedea la cancelaria of. p. t. t. Iaşi, în toate zilele de lucru.

Diriginte, RAIŢU

De vânzare

In cea mai frumoasă poziţiune a Tatarăşului Comisia V-a, un loc frumos la stradă, cu pomi fructiferi circa 1800 m. p. eventual şi casă, lumină, apă şi tramvai la scară. Se face înlesnire de plată.

A se adresa *C. M. Creţu* Portărei Iaşi

Proectul de lege a timbrului

Bucureşti 2.—Proectul de lege a timbrului şi modificarea impozitului pe cifra de afaceri vor fi complect redactate până în două-trei zile şi apoi luate în cercetare de către delegaţia economică a guvernului.

Nici o taxă de timbru nu va fi mai mare decât taxa din 1916 înmulţită cu 30. In ce priveşte impozitul pe cifra de afaceri, se vor face unele înlesniri la produsele agricole.

Sinuciderea unui incendiator

Giurgiu 2. — Un incendiu a distrus aseară complect magazinul de manufactură a lui Pancu P. Aron din Ruşciuck, str. Nicolaevska.

Stabilindu-se că focul a fost pus, Aron a fost arestat. Pe când era transportat la poliţie, el şi-a descărcat un foc de revolver în cap şi a murit pe loc.

Situaţia politică în Jugoslavia

Belgrad 2.— Scupcina a luat eri vacanţă până la 19 April.

La redeschidere se va discuta actul de acuzare redactat de partidul democrat contra ministrului de interne Maximovici acuzat de abuzuri electorale.

După sfatul regelui Alexandru primul ministru Uzunovici a început tratative cu radicişti în vederea colaborării la guvern.

Disperarea unui bătrân

Chişinău 2.— Bătrânul Iancu Libric în etate de 75 de ani, fost 30 de ani în serviciul deportar al palatului de justiţie, s'a văzut zilele acestea congediat. Bătrânul, într'un moment de disperare, s'a aruncat în stradă de la etaj şi a murit pe loc. In urma lui rămâne o soţie şi patru copii.

MANIFESTAŢIE MONARHISTA LA VIENA

Viena 2 — Ex-regina Zitta a organizat un serviciu divin în memoria defunctului împărat Carol.

După slujbă, monarhiştii au încercat să facă o manifestaţie pe străzi în frunte cu arhiducele Francisc Salvator şi prinţul Lichtenstein.

Manifestaţia a fost oprită de poliţie.

Agitaţia funcţionarilor de la Primărie

Chestia lefurilor şi a licenţierilor din serviciu

Printre funcţionarii actuali şi diurniştii Primăriei, domneşte o vie agitaţie.

In primul rând, după cum am anunţat, cei mai mulţi dintre funcţionari nu şi-au primit încă salariile pe luna Februarie.

In al doilea rând, ei constată că li s'a suprimat sporul acordat de consiliul municipal, —şi după tendinţa ce se arată, nu e speranţă într'o nouă modificare a bugetului.

*

Printre funcţionarii scoşi la pensie, nemulţumirea e mare, un atât pentru că ei au fost pensionaţi, dar pentru faptul că s'au aplicat două măsuri, unii fiind menţinuţi, deşi mai în vârstă şi cu ani mai mulţi de serviciu.

Pe ziua de eri, în conformitate cu hotărârea consiliului municipal, un număr de diurnişti şi diurniste au fost licenţiaţi.

Dar şi aci s'au aplicat două măsuri, unii au fost licenţiaţi, alţii menţinuţi.

Bine înţeles sunt consilieri cari vor râdica toate aceste chestiuni în prima şedinţă a consiliului municipal,—şedinţă care însă întârzie.

x Printre numirile ce se proiectează a se face la Epitropia Sf. Spiridon, pe ziua de 1 April, e şi aceia a d-lui Savel Grosu, actual şef contabil care se la pensie, ca inspector al spitalelor aşezămintelor Sf. Spiridon.

INFORMAŢII

Situaţia la Universitate. — O delegaţie de studenţi a fost primită astăzi de d. rector P. Bogdan. D. rector a arătat că faţă de ştirile din Capitală, ar fi cu dosebire neoportună acum o agitaţie studenţească, o grevă sau alt act similar.

Delegaţia a răspuns, dând dovadă că înţelege situaţia.

O consfătuire studenţească va avea loc diseară.

x Duminică 3 Aprilie ora 3 p. m. va avea loc obişnuita şezătoare literară a cercului „Ronetti-Roman" în sala Cultura.

D. dr. Georges Rosental va conferenţia despre: „contribuţia evreilor la capitalismul modern". Artista Aschenazy: lectură. Va urma muzică, lectură, şi declamaţie.

După ora 3 jum. accesul în sală strict oprit.

x *Pentru Muzeul agricol şi Târgurile periodice de la Copou* va avea loc la Teatrul Lyric o întrunire publică, mâine Duminică ora 10 d mineaţă.

Vor lua cuvântul d-nii prof. univ. V. Butureanu şi A. Cardas, şi d-nii D. Tacu, C. Cerkez, dr. A. Căpăţină, C. Ifrim, C. I. Ciulei, Nicu Cananău, I. Rang, C. Toma, Vasiliu-Voina şi alţii.

x Inspectoratul Asigurărilor Muncitoreşti din localitate aduce la cunoştinţa patronilor fabricanţi şi întreprinzători din localitate că sunt obligaţi a depune la Corporaţie, pentru preschimbare, cărţile-chitanţe ale meseriaşilor.

In caz când, cărţile-chitanţe, până la 5 Aprilie nu vor fi depuse la preschimbare, patronii rămân de drept contravenienţi.

România

Corpul Portărelilor Trib. Iaşi

PUBLICAŢIUNE No. 50

Anul 1927 luna Martie 2 zile

Se publică spre cunoştinţa generală că conform adresei Jud. Ocol II Mixt Iaşi, No. 6894 | 1927 se va vinde prin licitaţie publică în ziua de 10 Aprilie 1927 ora 10 a. m. averea mobilă sechestrată cu procesul verbal No. 702 | 926 de la D-nii Victoria şi Gh. Grigoriu la pretenţia Soc. de Economie „Hatmanul Nicoară" av re compusă din: una maşă, una etajeră, covoare, una oglindă, una mesuţă şi scaune.

Vânzarea se va face în Iaşi Piaţa Halei din Iaşi pe bani gata şi în asistenţa comisarului respectiv.

Şef Portărel, Indescifrabil

Secretar, Stănescu

DE INCHIRIAT şi eventual DE VANZARE casă trei odăi, anteret mare, bucătărie, pivniţă şi camară de lemne, apă şi lumină electrică. Adresaţi Ghica-Vodă 31 la proprietar în curte. Intre orele 2—4 p. m.

LOCOMOBILA 25-30 HP. se caută cu împrumut pentru 4 sau 5 luni, a se adresa la ziar sub T. I. indicând şi chiria lunară.

DE INCHIRIAT în centru apartament compus din trei camere, între care una foarte mare, intrare separată.

Informaţiuni la ziar sub A.

Elevi la învăţătura tipografiei se caută la Tipografia H. Goldner.

COMUNITATEA EVREILOR IAŞI

EPITROPIA SPIT. ISRAELIT

Evrei ieşeni,

Nu uitaţi că din venitul azimei de Paşti se va contribui la terminarea reparaţiei spitalului israelit şi se va subvenţiona spitalul de copii.

Gândiţi-vă la ajutorul care trebue dat celor 7 şcoli primare şi cele 3 Talmud-Tore.

Nu uitaţi că numai pentru distribuţia de azimă la acei nevoiaşi trebue peste 300.000 lei.

Din acelaş fond se dau subvenţii şi clerului rabinic. — Aveţi deaceea cu toţii datoria de a cumpăra azimă numai dela următoarele depozite:

Str. Cismăriei 7; Str. I. C. Brătianu 103; Str. Ştefan cel Mare (casele Leoa Maier); Moara Moldova Str. Canal 18.

Preţurile sunt calitatea I-a *Lei 28 kg;* Calit. II-a *Lei 22 kg,;* Fabricaţia specială zisă lux: *Lei 38.*

Numai această azimă e fabricată sub controlul sfatului rabinic.

HAINE GATA pentru BARBAŢI BAEŢI ŞI COPII

calităţi superioare şi croială modernă, întrecând cele de Comandă, se poate obţine numai la

MAGAZINUL UNIVERSAL „RATA"

IAŞI — strada Gh. Mârzescu 34 — IAŞI

Având un *Raion* special de *Ştofe străine* cu metru precum şi Mantile de Cauciuc pentru Barbaţi şi Dame. Un *Raion* special de Manufactură, Mătăsuri pentru rochii şi mantouri, Lenajuri, Chifoane, Zefiruri, Lingerie, Galanterie, Pălării, etc. Un *Raion* special de încălţăminte pentru Domni şi Doamne, *Mobile, Oglinzi, Pendule* etc.

SE VINDE CU PREŢURI AVANTAJOASE

PLATIBILE IN RATE LUNARE

ȘTIRI DIN ȚARĂ ȘI STRĂINĂTATE

Insemnări muzicale

(Continuarea din pag. I-a)

dureroasa tragedie cu care se începe şi dintre finalul strigător şi eroic plin de bucurie".

Prin urmare iată şi Simfonia V-a la înălţimea „Eroicei" şi a „ultimei". (Cuvântul „ultim" fiind interpretat „ad-cibitum" de muzicanţi şi muzicografi). Şi de ce nu s'a pomenit de ea nu pot pricepe, când această simfonie e cea mai cunoscută şi cea mai mult cântată?! Ar fi trebuit să se vorbească de ea fiindcă în jurul ei se învârteşte o problemă de seamă; aceia a „tempoului" în care trebue să fie dirijată.

Nici un dirijor nu ştie care e justul tempo; unii susţinând că destinul e într'o veşnică grabă, alţii că e mai puţin grăbit. Şi atunci tempou-ul în care se porneşte partea întâia a simfoniei schimbă cu totul caracterul ei.

Aşa stând problema, vedem cât e de însemnată această simfonie despre care muzicografi ca *Pierre Lassere, Laviquae* ş. a. au scris atâta şi prin urmare nu se putea să fie ignorată de aceia cari au scris „ad-hoc" la centenarul morţii lui Beethowen.

Nici o operă a marelui geniu nu poate fi analizată. *Cuvântul e searbăd în faţa sonorităţei* spune **Berlioz** şi de aceia nu trebuia să se vorbească de ele de cât din punct de vedere al interesului pe care-l presintă.

S. ARCU

Principalele impulsiuni la orimă

(Continuare din pag. I a)

care se topeşte. Mobilul atotputernic este dar invidia care—în definitiv—este dorinţa de-a avea ceeace n'ai, sau ceeace nu mai ai.

Afacerea din Douai a făcut să apară în hidoasa lor goliciune, violenţa şi înverşunarea urilor familiale şi a zăzaniilor dintre rude: ele se urăsc mai sdravăn, când ajung să se cunoască mai bine... Şi acolo găsim o formă acută a pasiunei posesiunii. Certurile se înteţesc în jurul pământului, casei, patrimoniului ce'şi dispută şi pe care fiecare ar vrea să'l poseadă în paguba celuitalt, când unele din rude nu'şi „detestă" pe ai lor şi din sentimentul josnic al inferiorităţii lor, ceeace asemenea se întâmplă...

Ţăranii din „La Terre" sunt ferocl. Zola, inspirându-se din crima soţilor Thomas, a descris omorul verosimil al lui moş Buteau...

A păstra, a'şi apropria, *a poseda*, iată ţelul obişnuit al criminalului.

Sărmană natură omenească!

In potriva câtor vicii, perversiuni şi „tare" trebuie să lupte bietul om, ca să-şi menţină pasiunile înlănţuite!

Gândindu-ne la sforţările lui, să nu uităm niciodată că criminalii sunt din fericire făpturi excepţionale şi că trăim printre tezaure — valori prea des ignorate — de bunătate, devotament, abnegaţie şi eroizm".

SFÂRŞIT

Cuvântarea d-lui Xenofon Gheorghiu

la funeraliile lui A. A. Badareu

(Continuare din pag. I-a)

şi consideraţiunea mai presus de popularitate.

Şi acum, Iubite Bădărău, noi nu vom întrebuinţa plânsetele noastre să turburăm liniştea şi pacea sufletului tău. In o sfântă reculegere te vedem nu lucrând cu sudoarea frunţii tale, istovindu-ţi puterile; ci te vedem contemplând acest soare de adevăr şi de dreptate care nu apune niciodată, şi bând cu mare râvnă în acest ocean nesecat de lumină, de iubire şi de fericire.

Vom învaţa însă cu toţii de la tine, atât cât Providenţa ne va acorda zile de trăit, vom învaţa, zic, a ne face viaţa noastră mai plină, mai fecundă în opere frumoase, de oarece valoarea vieţii nu se măsură după durata ei.

Mă credeam dator, Jalnică datorare, să spun şi eu câteva cuvinte la această impunătoare şi dureroasă solemnitate, depunând pe sicriul lui Alexandru Bădărău, dinaintea acestui mormânt întredeschis încă, din partea mea şi a tuturor celorlalţi profesori, foşti colegi ai săi de la „Liceul Naţional", o lacrimă de pioasă şi neştearsă amintire şi prinosul nostru de afecţiune şi de adevărată şi sinceră dragoste.

Terminând se cade să zicem cu toţii, din tot sufletul, după datina creştinească: *„sit terra levis super ossa"*, să-i fie ţărina uşoară pe trupul său, şi amintirea despre el în veci neştearsă.

Spicuiri din ziare

DESPRE A. A. BADAREU

Badareu a fost întotdeauna — şi în socialismul adolescenţii, ca şi în radicalismul tinereţii — un conservator luminat adica un evoluţionist ponderat. Sta ornic şi chibzuit în viaţa lui particulară, el nu s'a putut manifesta altfel în viaţa publică căreia i-a dat o inteligenţă sclipitoare şi o voinţă inepuizabilă.

„ADEVĂRUL"

*

Alexandru Badareu a fost un luptător de elită. La Iaşi puţini oameni se pot lăuda că au avut mai multă popularitate...

Alexandru Badareu călca drept, pe teren sănătos, şi această însuşire e la baza tuturor succeselor sale politice. Dintre conservatori, Alexandru Badareu a fost singurul, poate, care a înţeles preţul contactului cu masele...

Şi alături de întreaga Moldovă, care plânge în el un mare democrat, un om de omenie şi un realizator de neobosită energie, ne descoperim cu pietate în faţa mormânt lui său.

„AURORA"

*

Pe când alţii au plecat să-şi facă în Bucureşti carieră, el îşi făcuse un punct de onoare din a-şi consolida o situaţie politică prin ridicarea Iaşului.

Această consecvenţă care a mers până la îndărătnicie, de a menţine Iaşul ca factor politic hotărîtor în sfera vieţii de stat românesti,—i a provocat la timp inimiciţii pe care în parte nu le-a putut înlătura până în ultima clipă a vieţii.

„LUMEA"

*

Cu moartea lui Al. A. Badareu dispare unul dintre cetăţenii de seamă ai Iaşului, care a dat dovadă că i-a fost drag oraşul şi plaiurile Moldovei.

„MIŞCAREA"

*

Alex. Badareu a fost odinioară unul din cei mai populari oameni ai Moldovei. Inzestrat cu însuşiri superioare, posedând o vastă cultură, având o extraordinară putere de muncă, toate partidele şi l-au disputat la un moment dat.

„LUPTA"

*

Prin moartea lui Alecu Bădărău, Iaşul pierde una din figurile care i-au făcut cinste şi care reprezintă o epocă strălucită a Capitalei Moldovei.

„ROMÂNIA NOUĂ" (Chişinău)

*

Nu s'a uitat în lături, nu a avut teamă nici de ameninţări, nici de luptă; şi în drumul pe care a pornit a mers până la capăt. Prietenii l-au proslăvit şi duşmanii numai de el s'au temut. De numele lui s'a pomenit până şi în cel mai mic sat din cuprinsul Moldovei...

Moldova pierde pe cel mai de seamă fiu al ei; Iaşul pierde pe cel din urmă slujitor al lui; democraţia pe neobositul şi sincerul ei luptător, iar ţara pe omul politic care s'a străduit să înalţe păturile de jos.

„VREMEA" (Galaţi)

*

Bădărău a reprezintat totdeauna o credinţă. A crezut în sănătatea robustă şi în virtuţiile acestui popor,—şi de aceia n'a admis şovinismul.

A crezut în nevoia chemării maselor la viaţa publică şi este unul din puţinii oameni politici care au contribuit mai mult la interesarea maselor orăşeneşti şi săteşti în politică.

„DIMINEAŢA"

*

...Alexandru Badareu, una din personalităţile Iaşilor şi unul din oamenii politici care au jucat un rol de frunte în ultimul deceniu din naintea războiului.

.. o minte ageră, un bun simţ puternic, o judecată echilibrată, o energie neobosită, care îl înfăţişau ca un ales descendent al răzeşilor moldoveni...

„UNIVERSUL"

*

...Alex. Bădărău n'a încetat un moment de a se ţine în curent cu situaţia politică a ţării, şi judecata lui asupra oamenilor şi împrejurărilor scinteia de pătrundere şi de lărgime de vederi.

„ARGUS"

Lucrările parlamentului

1 April

CAMERA

Se continuă discuţia generală la legea pescăriilor.

D. Varlam, raportor, răspunde la obiecţiile aduse proectului de antevorbitori.

D. C. Garoflid, ministrul domeniilor, crede că legea de faţă constitue un pas înainte în domeniul exploatării pescăriilor. Proectul urmăreşte tehnica şi controlul pescuitului în toată ţara.

Înlăturându-se monopolul şi îngăduindu-se pescuitul liber, de la 1 Ianuar la 1 April anul acesta s'a pescuit 6 milioane kgr. adică în trei luni, cât în 9 de anul trecut. 2500 de pescari au reluat lucrul şi peştele s'a eftenit.

Legea este luată în considerare. Apoi începe votarea pe articole. Se ajunge până la art. 32

In **şedinţa de noapte** a Camerei s'a votat restul articolelor din legea perscăriilor. Apoi s'a dat votul în total.

*

SENATUL

Se discută proectul pentru fixarea termenului de facerea cererilor către oficiul de plăţi externe, votat de Cameră.

Un schimb viol nt de cuvinte are loc între d. Butescu, raportor, deoparte şi d-nii Stoian şi Oct Tăzlăoanu de alta. Proectul e votat.

D. *Darvari* citeşte proectul legii chiriilor.

Vorbesc d-nii *Theodor Carada* şi *Pangrati* emiţând idei generale şi teorii, fără să spună însă lămurit dacă sânt pentru sau contra proectului.

Şedinţa de noapte

Se continuă discuţia asupra legii chiriilor.

D. *Ramitescu* apără proectul.

D. *Furcăreanu* (liberal) critică proectul şi declară că partidul liberal nu-l va vota.

D. *R. Sbiera* e pentru proect.

D. *Kocsan* cere prelungirea tuturor contractelor pe trei ani

x Declarându-se un caz de boală molipsitoare la şcoala Ortodoxă de fete din Str. Lascar Catargiu 22; concursul, festivalul şi banchetul care trebuia să aibă loc în ziua de Duminică 3 Aprilie a. c. se contramandează.

Persoanele care au reţinut bilete la festival sunt rugate a le înapoia la şcoală, iar celor care le-au achitat, li se va restitui banii.

Starea sănătăţii M. S. Regelui

Al doilea buletin medical

Starea M. S. Regelui s'a ameliorat.

Temperatura 37,4 grade. Pulsul 100 pe minut.

Respiraţia 26.

Bucureşti

1 Aprilie 1927 orele 1 d. a.

Prof. Dr. Nanu Muscel
Prof. Dr. A. Teohari
Prof. Dr. Danielopolu
Dr. Romalo
Dr. Manulea

REDUCEREA numărului funcţionarilor

De la Consiliul de Miniştri

Eri dimineaţă a avut loc un consiliu de miniştri. După ce s'a constatat că starea M. S. Regelui se ameliorează, s'a probat proectul de lege pentru împroprietărirea cavalerilor ordinului „Mihai Viteazu".

Apoi s'a luat în discuţie chestia reducerei numărului funcţionarilor. Miniştrii au semnat un jurnal care a fost trimes tuturor departamentelor.

Numărul funcţionarilor statului se va reduce cu 25 la sută.

Reducerea se va face treptat, pe măsură ce se vor ivi vacanţe prin demisiuni, decese sau destituire.

Vacanţele se vor împlini, fie prin înaintarea — conform statutului — a funcţionarilor de grad subaltern, fie prin mutări, lăsându-se vacante posturile mai puţin necesare şi susceptibile de a fi suprimate din buget.

Se vor reduce toate posturile cari nu sunt indispensabile, precum şi funcţionarii diurnişti.

In cazuri excepţionale, când totuşi vor trebui numiţi noui funcţionari, ministerele vor comunica preşidenţiei aceste numiri.

Noui falşificări de vinuri

Institutul de chimie din localitate a adus la cunoştinţa Prefecturei de judeţ că în urma analizelor făcute, s'a găsit o nouă cantitate de vin falşificat.

Vinul roş, în cantitate de 700 litri, falşificat, s'a găsit în depozitul d-lor Isac Polack şi Cotter din str. Nemţească 16.

Prefectura a ordonat confiscarea vinurilor şi darea în judecată e depozitarilor.

INFORMAŢII

x Inmormântarea maiorului Găucă, va avea loc Luni dim. în localitate.

Piaţa Valutară

Leul la Paris a cotat ieri 16.05; la Zurich 3,25.

Devizele în Capitală au notat: Francul francez 6,90; belga belgiană 24,25; francul elveţian 34; lira engleză 855; dolarul 177; lira italiană 8,20, coroana cehă 5,25; Rentenmark 42.

x La examenele de înaintare ale învăţătorilor care încep Luni a fost numită următoarea comisiune pentru Regiunea XIII Şcolară Centrul Iaşi: preşedinte Petru Andrei, profesor universitar, Ştefan Bârsănescu, Radu Manoliu, Vasile Petrovanu şi Vasile Florea.

D. prof. I. Iordan a fost numit preşedintele comisiunei din Chişinău.

x *Examen de capacitate.*— Se va ţine un examen suplimentar de capacitate pentru recrutarea profesorilor secundari şi pentru specialităţile matematici, ştiinţe naturale şi cosmografie.

Examenele vor începe în ziua de 2 Mai pentru matematici, 9 Mai pentru ştiinţe naturale şi 16 Mai pentru cosmografie şi se vor ţine în localul Universităţii din Iaşi.

x Preşedintele Ocol I Rural a arestat eri pe poliţistul I. Insurăţelu, pentrucă în procesul de ultraj întentat cârciumarului Cozma din Str. Anast. Panu, a depus o mărturie mincinoasă.

Cârciumarul a fost condamnat la 14 zile închisoare, iar poliţistul dat în judecată pentru sperjur.

x In zilele de Marţi 5 Aprilie şi Mercuri 6 Aprilie ora 9 seara ultimele două şedinţe de *sonate Beethowen* pentru vioară şi piano date de d-nii Mircea Bârsan şi Radu Constantinescu pentru comemorarea centenarului lui Beethowen. Bilete se găsesc la Agenţia Braşcu şi Secretariatul Conservatorului.

x *Concert la 2 piane* dat de d-nii Radu Constantinescu şi Paul Jellescu, va avea loc în seara de 3 Aprilie 1927 în sala Conservatorului de muzică.

Pe program Max, Reger, Mozart, Maurice Rovel, Schumann.

Biletele la Agenţia Teatrală Braşcu.

x Adunarea generală anuală a societăţei „Salvarea" Iaşi, are loc neapărat Duminică 3 Aprilie ora 4, în localul Inspectoratului Sanitar str. Elena Doamnă No. 23.

x D. prof. dr. Ştefănescu-Galaţi, decanul Facultăţei de Medicină, a fost interogat ieri la cabinetul III Instrucţie în cazul d-lui prof. dr. Răşcanu.

x Sinodul a fost convocat pe ziua de 1 Maiu.

x Tribunalul şi-a declinat eri competinţa în favoarea Juraţilor de a judeca procesul stolerului I. Atanasiu din localitate, care a violat o fetiţă de 10 ani, cu care ocazie i-a transmis şi o boală venerică.

x **Cum ne sălbătăcim.** — Impotriva avizului serviciului sanitar al oraşului, sau mai bine zis fără a-l consulta măcar, podarii au distrus în două ore closetul din strada Elena Doamna, lângă halta de la cinci drumuri.

Acest closet a costat, în vreme normală aproape 150.000 lei şi răspunde la o mare necesitate.

Serviciul sanitar al oraşului, a cerut curăţirea closetului şi supravegherea de către un om de serviciu. In loc de aceasta, closetul a fost pur şi simplu distrus.

Chestia care promite oarecare surprize, va fi ridicată în prima şedinţă a consiliului municipal.

x *Trafic de carne vie.*— Cu prilejul unei razii întreprinse de d-nii dr. Zamfirescu, Comisar Vasiliu, şeful Brigăzii de Urmărire, şi sub comisarul Gonzol t, la hotelurile din localitate, s'au găsit la o casă de toleranţă din str. Ştefan cel Mare, două fete minore, originare din Basarabia.

Ele au fost ridicate şi după ce li s'a făcut vizita medicală, au fost trimise prin Brigada de Urmărire la casele părinţilor din Hotin.

x In şedinţa societăţii Anatomo-Chimice, ce se va ţine Duminică 3 April, d. dr. P. Ionescu, azistent la Institutul Cantacuzino,—va refera asupra *Culturii ţesuturilor in vitro.*

D-nii medici din localitate sânt rugaţi să asiste.

x D. Robert Murat, fost inspector vânătoresc,—în numele unui grup de vânători a luat iniţiativa de a înfiinţa pe lângă fiecare şcoală primară din localitate câte un muzeu de fiecare specie de păsări şi animale domestite sau sălbatice.

x Intrunirea membrilor Societăţii „Salvarea" fixată pe Duminică 3 Martie a. c. *se amână pe Duminică 10 Martie a. c.*

x Consiliul de Război a corp. 4 a fixat pentru Vineri 8 April, termen de judecată a procesului intentat locot. Bran, acuzat de a-şi fi violat propria lui fiică în etate de 18 ani.

x D. Dodescu a fost numit ca şef al biroului contabilităţei la Prefectura de judeţ.

x Din statistica alcătuită, s'a constatat că la Baroul jud. Iaşi sunt 360 avocaţi din care 15 femei.

Banca Moldova S. A.
IAŞI

Adunarea Generală Ordinară
a acţionarilor din 25 Martie 1927

Şedinţa se deschide la ora 11 a. m. în palatul Băncii de către Dl. N. Cananău, îndeplinind funcţiunea de Preşedinte.

Se procede la constituirea biroului şi Domnii: C. B. Pennescu şi Xenofon Eraclide sunt numiţi în funcţiunea de scrutatori.

Dl. Preşeuinte deleagă pe Dl. S. Dulberg să îndeplinească funcţiunea de secretar al Adunărei generale.

Dl. Secretar constată că toate formalităţile sunt îndeplinite şi că s'au depus 81644 acţiuni reprezentând Lei 40.822.000.—

Se trece la ordinea de zi:

1). Se dă cetire dărei de seamă a Consiliului de Administraţie şi raportului Cenzorilor asupra gestiunei lor pe exerciţiul anului 1926, de care Adunarea ia act.

2). Se dă cetire bilanţului şi contului de profit şi pierdere, şi Adunarea cu o majoritate de 11068 voturi, administratorii abţinându-se de la vot, aprobă bilanţul şi contul de profit şi pierdere, încheiate la 31 Decembrie 1926 şi dă deplină descărcare Consiliului de Administraţie şi Direcţiunei de gestiunea lor pe exerciţul 1926.

3) Se aprobă în unanimitate întrebuinţarea beneficiului, astfel cum a fost propus de Consiliul de Administraţie.

Se decide să se plătească cu începere de la 1 Aprilie 1927 cuponul de dividend de Lei 100.— de acţiune.

4). In unanimitate se realege în Consiliul de Administraţie pe Dl. M. Wachtel, a cărui mandat a expirat.

5). Retribuţia cenzorilor se fixează la Lei 160.000.

6). Sunt realeşi ca cenzori, Domnii: C. B. Pennescu, Prof. P. Dragomirescu, Prof. I. Simionescu şi X. L. Eraclide.

Se realeg ca cenzori supleanţi, Domnii: Th. Bădărău, Dr. Ph. Blumenfeld, N. Gheorghiade şi Dr. Cl. Blumenfeld.

Ordinea de zi fiind epuizată, şedinţa a fost ridicată la ora 1 jum. a. m.

Preşedinte (ss) *N. Cananău*
Secretar (ss) *S. Dulberg*
Scrutători: (ss) *X. L. Eraclide*,
(ss) *C. B. Pennescu*

Societatea de Binefacere
MARIA A. CATARGI
din IAŞI

Convocare

Membrii Societăţei de Binefacere „Maria A. Catargi" din Iaşi sunt rugaţi a se întruni în Adunarea generală ordinară, în ziua de Vineri 8 Aprilie 1927 ora 5 p. m. în localul Azilului Societăţei, str. Buzdugan 8, la ordinea zilei, fiind chestiunile următoare:

1) Darea de samă despre mersul societăţei pe anul 1926.

2) Aprobarea contului de gestiune pe anul 1926.

3) Descărcarea consiliului de administraţie de gestiunea sa pe anul 1926.

4) A lua cunoştinţă de membrii care au intrat în societate.

5) Votarea bugetului pe anul 1927.

6) Alegerea noului comitet.

7) Irevocabila demisie a d-nei Preşedintă.

Cum şi alte chestiuni ce se vor ivi.

Preşedintă, *Elena C. Meissner*
Secretară, *Luiza Col. Vrabie*
No. 20— 1927 Martie 30, Iaşi

Doriţi să zugrăviţi camerele Dv. în mod ireproşabil?

Adresaţi-vă cu încredere maestrului zugrav

Mihai Lipan

Str. Lăpuşneanu 32

(Brevet No. 66) care execută orice lucrări de asemenea natură, elegant, prompt şi cu preţuri convenabile.

Posedă numeroase certificate de mulţumire de la persoanele marcante din localitate.

BIBLIOTECA UNIVERSITĂȚII -IAȘI-
Universității Loco

ANUL XXIII No. 5959 — 3 LEI EXEMPLARUL — MARȚI 5 APRILIE 1927

ABONAMENTE
Lei 1000 pe u.
„ 500 „ 6 luni
„ 300 „ 3 luni

OPINIA

ZIAR POLITIC COTIDIAN

ANUNCIURILE
se primesc la toate Agențiile de Publicitate și la Administrația ziarului
Iași—Str. Gh. Mârzescu 17

REMEMORĂRI

Victor Duruy, caracterizând pe Francez, zicea: „îmi iubesc familia mea, mai mult de cât pe a sa; îmi iubesc satul meu, mai mult de cât satul tău; îmi iubesc provincia mea, mai mult de cât pe a ta, dar mai presus de toate, iubesc Franța". Iată cuvinte care se pare că au fost scrise anume, pentru a caracteriza, concepția, sufletul și firea lui Alexandru Bădăreu.

Acest om, sub aparențe severe, căci părea vecinic încruntat, ascundea o bunătate fără de margini. Își iubea copiii cu o duioșie de mamă. Își iubea familia fără a-i precupeți devotamentul. Își iubea lașul și Moldova, cu conștiința, că sânt cele mai minunate păstrătoare ale vechilor și bunelor obiceiuri și tradiții. Dar mai presus de toate își iubea patria și neamul, având încrederea în viitorul lui și fiind convins că în păturile adânci ale acestui popor, se va găsi în totdeauna rezerva de capacități și de energii, indispensabile evoluțiunei ca și progresului lui.

Și dacă mărturisea fără jenă și înconjur ca moldovean și în special lașul, făcuseră jertfe mari, pentru *Unire*, jertfe fără de cari Statul român, n'ar fi putut desăvârși *Unirea cea mare* nu făcea nici o deosebire între românii de pretutindeni, ori de câte ori, era vorba de fixarea vrednicilor și vocațiunilor, atât în domeniul social cât și în cel politic.

Ca moldovan, se făléa cu Vodă Cuza și Mihail Cogălniceanu, cu Eminescu, Hajdeu și Iorga. Ca român idolatra pe Regele Carol, admira pe Ion C. Brătianu, Al. Lahovari, Take Ionescu etc. și exalta de bucurie, pe care o împărtășea tuturor prietenilor și cunoscuților, ori de câte ori se afirma valoarea unui român, în orice domenii mai ales, când lea trecea granițele țării și primea consacrarea străinătății. Succesele la Paris ale lui A. D. Xenopol de acum 15—20 ani, cele mai recente a lui Nec. Iorga și ultimul al lui Titulescu, atât la Londra cât și la liga națiunilor, constituiau o delectare a mentalității lui de occidental ca și pentru sufletul lui de moldovan, care într'un colțișor tainic, conserva nuanțe de lirism și parfum oriental, moștenite de la venerabilul său părinte „conu Andrei" și de la strămoșii lui.

Al. Bădărău, care nu concepuse nici o specie de *„numerus clausus"*, în viața sufletească și morală a omenirei, care credea despre această himeră, că ar putea constitui un monopol, fie în favoarea lenei, fie în favoarea prostiei, și că stavilirea liberei concurențe în fixarea valorilor sociale, ar suprima avântul, ca și emulațiunea tineretului, dornic de a-și afirma vrednicia, considera această ideie ca o monstruozitate și condamna pe protagoniștii ei. Departe de a fi un regionalist, în înțeles antinațional și antipatriotic: Moldova a moldovenilor, Muntenia a muntenilor, etc. credea că fie care valoare și fie care forță, trebuiesc întrebuințate la acea pârghie, care e indispensabilă unor realizări sociale pozitive, ca și progresului general, fără a pierde din vedere, interesele permanente ale țării și neamului. Așa se și explică de ce dânsul care mai presus de toate a fost un om pozitiv și practic, avea o deosebită considerațiune pentru Const. Stere, pe care-l socotea cel mai pregătit și mai serios teoretician și om politic al neamului (așa de altmintreli cum l'a considerat întotd auna și d. I. I. C. Brătianu), dar și pentru I. Mihalache, pe care-l stima, ca pe exponentul țărănimei, cuminte, chibzuit și prudent. De acela aprecia calitățile d-lor Garofiid, I. Petrovici și M. Manoilescu și se bucura că în sferele conducătoare și-au croit drum prin valoarea și munca lor. Ca moldovan, regreta adânc pierderea prematură a unor vrednici și distinși fii ai moldovei, ca Matei Cantacuzino și Georgel Mârzescu după cum ca român întreg a deplâns sincer, dispariținea lui Petre Carp, Titu Maiorescu, Al. Marghiloman, Al. Constantinescu, etc.

Ori ce durere a țării și a neamului, era o durere proprie și personală a lui, de care se resimțea îndelung și pe care nu se sfia să o comunice tuturor prietenilor și să o comenteze cu competența și imparțialitatea maternității și experienții lui.

Cite, cite amintiri dulcoase nu-mi năvălesc în minte și în suflet, când răscolesc trecutul. Le voi împărtăși cetitorilor noștri, în măsura răgazului de a le putea înșira, cît mai cuviincios și mai estetic.

Poate că după moartea lui, toți cei cari l'au bârfit și clevetit, și au contribuit să-l amărască, vor recunoaște ca ambițiunea ca și răutatea, sînt sfetnici răi și otrăvitori. Că adevărata eleganță sufletească a omului, constă în a recunoaște meritele reale și faptele fecunde în consecințe bine-făcătoare și folositoare.

Și apoi: „les jeunes ont l'oubli, comme les vieux ont la mé moire" (Ed. Pailleron). Și fiindcă și în viața și în faptele lui, ca și în credințele și în părerile lui, găsesc: observațiuni, învățăminte și îndrumări, vrednice de interesul obștesc, și fiindcă în urmașii lui, găsesc vie „conștiința că și ei sînt „păzitorii *științelor tradiții* mol-„dovenești", voi scrie pagini noi despre concepțiile lui mai vechi, cari au fost nepricepute, sau rău înterpretate, dar cari sînt de o dureroasă actualitate

OSVALD A. TEODOREANU

2 *Aprilie 1927.*

EVENIMENTELE DIN CHINA

Șang-Kai-Șek generalisimul armatei cantoneze, a dat ordin de înaintare asupra Pekinului și a declarat că până în 6 luni va ocupa China întreagă.

Pe de altă parte însă, se afirmă că guvernul cantonez ar fi luat comanda generalisimului, pe motiv că uneltește în contra bolșevismului.

Actualități politice

Legea chiriilor

La Senat, legea chiriilor e ca și votată. Ultima formalitate se va îndeplini probabil astăzi.

Principiile severe ale d-lui Cadalbu au rămas neatinse, cu toate primejdiile de evacuări și sporurile mari prevăzute de la început.

Discuțiile cu delegații chiriașilor s'au făcut numai de formă.

Săptămâna aceasta, legea va trece prin Cameră. Rămâne de văzut dacă și deputații au ordinul de a face un simplu oficiu de înregistrare.

Impuținarea funcționarilor

Se promisese funcționarilor sporuri de salar cu începere de la 1 Ianuar. In acest scop, chiar se și înscrisese o sumă în buget. Acuma se anunță dispoziția că sporurile se vor plăti numai de la 1 April. Banii pe cele 3 luni anterioare au fost înghițiți de diurniștii regimului.

Pentru a se putea plăti sporurile măcar de la 1 April, guvernul a simțit nevoia reducerei numărului funcționarilor. Un jurnal al consiliului de miniștri hotărăște această reducere cu 25 la sută.

Noi suntem pentru reducerea funcționarilor inutili și salarizarea bună a celor utili. Dar n'avem încredere în felul cum guvernul actual va aplica măsura.

Diurniștii și favoriții regimului vor fi declarați „utili"; și în schimb se va lovi în oameni muncitori și devotați serviciului public.

Ce s'a făcut până acum în diversele ramuri de administrație,—este o dovadă.

Comedie

Opoziția a protestat contra chipului scandalos cum s'a făcut alegerea de senator de la Teleorman, de către faimosul elector guvernamental d. Stan Ghițescu.

Acest d. Ghițescu a recurs la o mică comedie. A cerut Camerii instituirea unei anchete parlamentare. A fost însă aranjat ca cererea să fie respinsă,—ceia ce s'a și făcut.

Așa că d. Ghițescu e în regulă....

Pescăriile

D. ministru Garofiid a organizat pescăriile Statului, printr'o lege serioasă, cu multe dispoziții bune și care va da desigur rezultate favorabile.

Se cuvine a remarca acest lucru, mai ales că precedentul guvern liberal neglijase complect chestiunea, ba chiar compromisese pescăritul prin jafuri scandalos care se numea societatea „Frigul".

X.

ASPECTE

MORAVURI CONTEMPORANE

Nivelul nostru moral este la limita scăderii. Nu mai au preț în societatea pe care, fatal, trebue să o frecventăm, nici una din nobilele caracteristice ale sufletului omenesc: și în special onoarea, pare că a pierdut orice considerație.

Imi măcinam o oră de plictiseală într'un local public; în jurul meu erau familii gătite duminical și cari sorbeau cu gravitate țapul de bere sau paharul cu ceai, iluzionându-se că petrec nebunește din clipa când, sub impulsul lăutarilor, femeile luaseră poze languroase și bărbații atitudini strengărești.

In definitiv însă, toată lumea adunată acolo era muncitoare: funcționari, negustori, profesioniști liberi; simțeam că nimeni nu făcea risipă de consumație, având bugetul echilibrat ca și viața monotonă pe care o duc toți din duminică în duminică.

Și deodată, ușa s'a deschis în larg; la braț cu un cetățean căruia nimeni nu-i poate reproșa nimic, a intrat un individ pe care justiția l-a înfierat cu câteva luni de închisoare pentru excrocherie și care dăunăzi a părăsit pușcăria unde își executase pedeapsa. Individul, elegant îmbrăcat, trecea printre mese cu fruntea senină, împărțea saluturi grațioase și priviri oarecum disprețuitoare...

Și avea dreptate să considere astfel sala întreagă de oameni muncitori; pentrucă nici unul nu a întors capul când a fost salutat de dânsul, pentrucă ceteanul onest cu care intrase la braț nu s'a simțit jenat de compania, reabilitând cu prietenia sa pe un individ care trebue să rămână în marginea societății.

Ca și impertinentul excroc calificat, sânt încă mulți; ei se bucură de toleranța unanimă a concetățenilor, se strecoară pe alăturea de noi cu mândrie, menținându-și locul și rangul pe care cazierul lor judiciar trebuia natural să le răpească pentru totdeauna.

Ceeace înseamnă că nivelul nostru moral este extrem de căzut; când ajungem să nu facem deosebire între oamenii cinstiți și cei condamnați infamant, când întindem mâna acelora numerotați la intrarea în penitenciare pentru delicte de rept comun, nu mai avem dreptul să protestăm împotriva desorganizării morale în care ne sbatem.

Căror împrejurări se datorește această dureroasă stare de lucruri? Și nu e posibilă oare nici o prefacere în această direcțiune?

G. SPINA

MILIȚIA FASCISTĂ

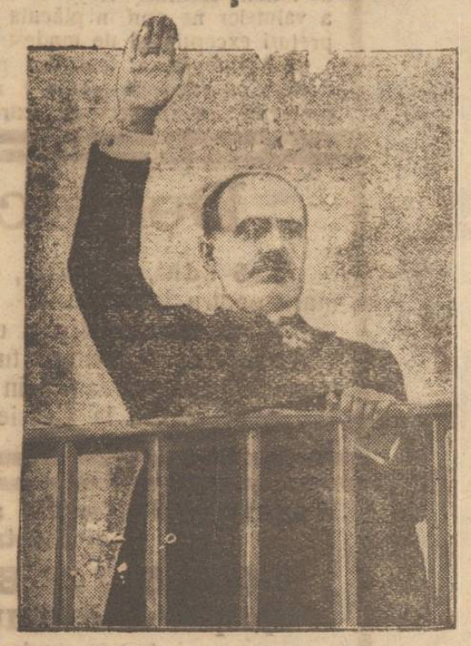

D. Mussolini primește salutul noilor recruți ai miliției naționale fasciste.

Cuvântul d-lui Gr. Trancu-Iași

ministrul muncii

în memoria lui A. A. Badareu

In ședința Senatului de Luni 28 Mart, d. Gr. L. Trancu-Iași, Ministrul Muncii, Cooperației și Ocrotirilor Sociale, a rostit următoarele cuvinte:

Domnilor Senatori, să-mi dați voie ca la cuvântul așa de pios a d-lui Senator Negruzzi, să asociez banca Ministerială, întrucât Alex. A. Bădărău a fost de mai multe ori ministru: ministru al Justiției și ministru al Lucrărilor publice și Comunicațiilor, cum era constituit ministerul pe atunci.

Ridicat din adâncul straturilor populare, băiat de răzeș, fiul lui Conu Andrei Bădărău, cum îi spuneam noi lui Andrei Bădărău, a adus și în viața noastră publică și în fruntea departamentelor pe cari le-a condus, toată vlaga, și toată puterea de muncă a răzeșului român.

Atacat odinioară cum nu a mai fost altul, pentru că luptător mai mare decât dânsul nu era, și luptătorii întotdeauna trebuie să se aștepte la atacuri, el a fost un frunțaș al Moldovei.

Viața și activitatea lui întreagă era închinată pentru acel cuib de vulturi și el odinioară avea numele de vultur; acum sărmanul vultur este abătut, iar memoria lui va rămâne pentru veșnicie în sufletul nostru.

Ca Ministru, ca Parlamentar și în timpul din urmă ca gazetar la ziarul „Opinia", a susținut cu putere și cu îndârjire principiile democratice în slujba cărora se pusese din tinerețea sa.

Aci dela această bancă, și în această clipă vorbește nu numai Ministrul în numele colegilor săi, ci vorbește și fostul elev al lui Bădărău, și în această calitate ca și în cealaltă aduc omagiile mele la moartea lui, și spun ca pilda lui să fie încontinu vie în sufletul tuturor acelora cari ridicați din straturile întunecoase ale poporului, ajung la situații culminante în statul Românesc.

Dumnezeu să-l ierte păcatele!

La mormântul proaspăt

Care ieșan se poate obișnui cu gându-l că nu va mai vedea pe Conu Alecu cu trăsura lui?

La Copou, la Bicium, în tren, la ziar pretutindeni îl întâlneai în plină activitate. Era al nostru al Iașului întreg.

Abia s'au scurs câteva săptămâni când în casa lui din Păcurari la o masă întinsă unde obișnuia să cheme pe colaboratorii „Opiniei" ne domina pe toți cu verva sa ascuțită. E un secret al naturei ea crează marile energii cari sfidând timp și spațiu umplu atmosfera cu titanica lor activitate pentrucă într'un moment să-i răpună spre a le reda liniștei în lumea neființei.

*

Alexandru Bădărău a fost un înțelept, articolele lui în politica externă ca și în cea internă, dovedesc o pricepere a mecanismului internațional și a complexelor cauzalități care se leagă de interesele noastre ca nimeni altul.

In politica internă a dovedit o cunoaștere a realităților economice și sociale și cuvântul lui făcea totdeauna efect. El a reușit să se emancipeze de sub robia oricărei fobii și să privească lucrurile în față, cu gândul natural, masiv și tenace al brazdei din care a pornit și pe

(Continuarea în pag. IV-a)

Situația la Universitatea Iași

Acțiunea profesorilor

Un grup numeros de profesori universitari, s'au întrunit ieri în consfătuire intimă. A fost vorba de a se întreprinde o acțiune pentru obținerea liniștei desăvârșite în universitate. Azi profesorii vor avea o nouă consfătuire,— după care sperăm a putea da amănunte mai complecte.

CRONICA MUZICALA

de WRATISLAVIUS

TEATRUL NAȚIONAL:

Festivalul Beethowen

Mareă sărbătoare a întregei omeniri muzicale, ziua de 26 *Martie 1927*, a fost puntea de unire a muzicanților noștri și i-a strâns într'un mănunchiu destul de respectabil—atât calitativ, cât și ca număr, ca în grup compact să aducă și ei, alături de sute de alte formațiuni, omagiul cuvenit geniului lui **Beethowen.** Apropierea datei memorabile a șters dihonia, a ușurat apropierea și a scos din toropeala regretabilă în care își scurgea activitatea școala noastră de muzică—Conservatorul.

S'au unit profesorii, și, atât cu vorba cât și cu fapta, au purces la sărbătorirea strălucitoarei figuri a Titanului, a „Prometeului muzicei".

Cu chipul acesta festivalul muzical a luat un caracter cu adevărat neobișnuit, care ne-a umplut sufletul de bucurie și de speranțe.

A apărut — în fața publicului, excepțional de numeros, care tixea vasta sală a Naționalului, tânărul și entuziastul profesor dl. *Georgescu* și a pregătit auditorul printr'un impresionant cuvânt introductiv, rostit cu toată smerenia ce se cuvine, când evocăm imaginea lui *Beethowen.*

Caracterizarea operei și schițarea unor momente din viața atât de rodnică în crearea monumentelor nepieritoare, ce alcătuesc moștenirea lăsată de *Beethoven* întregei omeniri, s'a deosebit de obișnuitele cuvântări și conferințe, care în general sunt de prisos, când e vorba de a proslăvi opera unui mare muzicant. S'a deosebit prin aceia, că vorbitorul s'a eclipsat complect în fața imaginei covârșitoare și i-a dat cuvântului rostit haina pietății ce izvora din adâncă convingere. Vibra în glas toată recunoștința ce-o purtăm memoriei lui *Beethoven*, aceasta cu atât mai mare cu cât mai intens vibrează sufletul nostru la auzirea minunilor armonice de care a vibrat imaginația creatoare a geniului.

Au venit apoi interpreții. Alt moment emoționant. La pupitru a apărut pentru prima dată (pentru noi) talentatul violonist dl. *Mircea Bârsan*, care ne-a câștigat de la primele fraze ale *„Uverturii" Coriolan* ce deschidea programul Audiției.

Plin de nerv și dând impresiunea unei complecte dominări a massei executanților, d. *Bârsan* a reușit să creeze atmosfera imperios necesară, reflectând aceasta și asupra auditorului, sustras de atâta vreme influenței bine-făcătoare a muzicei simfonice.

Odată auditorul câștigat și deci transpus în starea de bun și atent receptor, se poate lesne imagina ce teren prielnic și cu câtă simpatie a fost salutată apariția doamnei *Aspasia Burada*. Executarea mișcătoare a concertului de piano (cu acompaniament de orchestră) a împrospătat excelentele impresiuni ce păstram de la trecutele audiții, când am mai auzit-o pe distinsa pianistă. De ce n'am avut prilejul să o mai vedem apărând în tot timpul pe d-na *Burada*, aceasta nu întrebăm. Să nu aibă cumva aerul, că venim cu un repros, tocmai în clipa când n'avem decât cuvinte de gratitudine pentru executarea cu adevărat *omagială* a mărețului dar dificilului concert.

Destul să pomenim că la sfârșitul concertului a fost o adevărată ovaționare a doamnei *Burada*, ca o demonstrație a ecoului ce-a găsit frumoasa d-sale interpretare și în același timp și a sentimentului cu care am salutat contribuția aceasta la sărbătoare.

In plină căldură și animație au apărut apoi profesorii *Ionescu* și *Sibianu* însoțiți de d. *Lupu* violoncelistul de noi mult apreciat, pentru a-și spune și ei cuvântul omagial.

Au executat un trio din opera lui *Beethoven*, care ne a reamintit ceasurile frumoase ale

(Continuarea în pag. IV-a)

Magazinul DERBY

S'A MUTAT tot în str. Lăpușneanu la No. 41

peste drum de Librăria „Viața Românească"

Cu această ocazie a renovat atelierele, a adus din străinătate un maistru perfect în arta croitoriei moderne pentru barbați. Intreg magazinul a fost aprovizionat cu stofe exclusiv englezești de la cele mai mari și mai alese fabrici.

Legăturile directe cu cele mai mari case din străinătate, apoi singurul reprezentant al renumitei firme Haygas—Hudersfield (Anglia) și altele, precum și scăderea simțitoare a valutelor ne pun în plăcuta dispoziție de a oferi toate confecțiunile pentru domni, cu prețuri excepțional de modeste, cari vor desfide orice concurență.

Asemenea a fost din nou asortat întreg raionul articolelor de galanterie pentru domni, cu cele mai moderne mărfuri, cu cele mai noui creațiuni. Și la toate acestea prețurile sunt deasemenea extrem de eftine.

De Inchiriat

I. **5 odăi**, bucătărle, odaie de servitori, camară pentru lemne.

II. **una prăvălie** și una cameră alăturată.

Ambele apartamente situate în str. I. C. Brăteanu 193 cu intrarea și prin str. Lăpușneanu No. 25.

A se adresa la Cassieria Băncii Dacia.

Magazinul de ferărie și articole technice și electrice

„CONTINENTALA"

proprietatea IULIUS SIMOVICI

fost în strada Lozonsky

s'a mutat în strada I. C. Brătianu 137

(casele Dr. Negel)

Anunță onor. clientelă că este complect asortat cu tot felul de fierărie brută și lucrată și vinde cu prețuri de concurență.

Rog clientela a ne vizita spre a se convinge.

Un caz extraordinar Spiritual la Brăila!

Suferința unei Doamne, 50 ani de persecuție Spirituală, Fantome învizibile, Apariția fantomelor vizibilor și materializate, Voci sptrituale, răsbunări, boale etc. Fenomene de Auto-Sugestiuni. Un caz unic în zilele noastre. Cetiți *Revista Misterilor* și veți rămâne înpresionați. De vânzare cu 5 lei, la Librăriile *Socec, Învățătorul Român str. Lăpușneanu, — V. Alexandri str. I. C. Brătianu 201* și la toate Regiile și Chioșcuri de ziare.

Desfide orice concurență

FABRICA de CHERESTEA „RAIUL"

Șoseaua Națională No. 85

Vinde diverse materiale uscate de stejar, frasin, fag, ulm și tei.

Primește comenzi speciale și bușteni spre tăere.

Magazinul PARADIS

La Noul

Strada Elena Doamna No. 1

primind un mare transport de mărfuri:

Manufactură, Postăvărie, Haine gata, mătăsuri etc.

în vederea scăderei valutei

le-a pus în vânzare mai eftin cu 30 la sută

de ex.: Sifonul 40 lei metrul etc. Mătasă p. pardesie de damă 650 lei metru.

Toată lumea să se convingă, vizitând magazinul.

Vițe algeriene

de cea mai bună calitate

au sosit la

Cooperativa Podgorenilor din Moldova

Strada Arcu No. 1

Domnii podgoreni cari au acontat vița sunt rugați s'o ridice de urgență. — Având încă un stock disponibil, se vinde prompt din depozit cu prețuri avantajoase.

Grădina de Copii

Strada Banu 12

Cursuri distractive, *jocuri froebeliane*, poezii în limba Română, Franceză, Germană, muzică, *educație, aleasă, îngrijire părinteasca*.

Se primesc copii de la 3 la 7 ani.

Inscrierile se primesc zilnic de la 8—12 a. m. și 3—6 p. m.

Funcționează de la 8—12 a. m. și 3—6 p. m.

Epitropia

Bisericei Talpalari din Iași

Aduce la cunoștința tutnror, că în ziua de 8 Aprilie a. c. ora 10 dim. se va ține licitație publică cu oferte închise în cancelaria parohiei pentru vânzarea imobilului din str. Moara de Vânt No. 18 cu terenul din jurul lui (aproximativ un hectar), proprietatea bisericei. Licitația pornește de la trei sute mii lei și concurenții vor depune o garanție de trei zeci mii lei în numerar. Descrierea imobilului, condițiile vânzării și ale licitației se pot vedea în orice zi la cancelaria parohiei. Legea contabilității publice este obligatorie.

Epitropi | *Econ. Ioan P. Țincova*, *M. Popovici*, *P. Iliescu*, *C. Botez*

Dacă faceți reparații la imobilele Dv. sau construiți din nou adresați-vă cu încredere la marele depozit de cHerestea

„Comerțul Forestier"

din str. Uzinei No. 23 Iași care furnizează materialele lemnoase necesare, de cea mai bună calitate și cu prețurile cele mai reduse.

Case de vânzare

La 8 Aprilie are loc la tribunalul Iași s. III-a, supralicitația vânzsrei caselor din Iași str. Sf. Sava 6, foaste Paraschița Eugenia. Casele au 7 camere în corpul principal, alte 2 camere și bucătărie în curte, curte spațioasă, instalație de epă, etc.

Supralicitația începe dela suma de 935.000 lei.

LUCRATOR FRIZER angajează imediat Carol Taube, str. Arcu No. 3.

SE CAUTA la centru o cameră nemobilată.

Indicați adresa la ziar.

CONTABIL AUTORIZAT, perfert bilanțier, dispunând de ore libere se oferă a ține registre.

A se adresa la ziar sub T.

DE INCHIRIAT în centru apartament compus din trei camere, între care una foarte mare. Intrare separată.

Informațiuni la ziar sub A.

DE INCHIRIAT una locuință la o vie în regiunea Copoului, depărtare 5 minute de la tramvai, compusă din 2 camere, antret, coridor, bucătărie. grajd, șopron și pivniță. A se adresa la Magazinul Frații Goldenberg str. I. C. Brătianu 132.

SE CAUTA practicanți de birou și prăvălie.

A se adresa I. C. Brătianu 132.

De inchiriat

dela 23 Aprilie, două odăi și bucătărie, camară de lemne, cu instalație de apă și lumină, în strada Trei Erarhi No. 4.

Activitatea culturală

DE LA SOCIETATEA DE FILOZOFIE

CONFERINȚA D-LUI MIHAI D. RALEA

„Societatea de filozofie" care s'a înființat de curând la Iași sub președinția d-lui prof. P. Andrei, a organizat în Aula Univ rsității un ciclu de conferințe asupra Antagonismului. Aseară, d. prof. Mihai Ralea a inaugurat seria, vorbind despre *„Bazele psihologice ale antagonismului"*.

In introducere, conferențiarul amintește tradiția stabilită altădată de cercul „Convorbirilor Literare" și urmată până la războiu,—de a se stabili legătura între public și intelectuali, prin cicluri de conferințe asupra celor mai interesante probleme la ordinea zilei.

Dela războiu, tradiția a fost ruptă și Capitala ne-a luat înainte: acolo sunt astăzi patru societăți care lucrează cu folos. Societatea de filozofie caută să facă acelaș lucru la Iași.

Intrând în subiect, d. Ralea arată că antagonismul, adică opoziția dintre două tendințe contrare, joacă un rol de prima insemnătate în procesele psihice. Cea dintâiu școală în psihologie a fost școala întemeiată pe teoria antagonismelor. Celelalte teorii care au urmat, cea asociaționistă și apoi cea structuralistă, mențin explicațiile prin antagonism. In mecanismele psihice cele mai simple, în senzații, contrastul subliniază impresiile căpătate din afară, joacă rol de întăritor.

Impresioniștii s'au slujit în pictura lor de antagonismul senzațiilor optice pentru a reda intensitatea luminii și reliefurile. Compozitorii de muzică nouă folosesc disonanțele,—senzații auditive în contrast. De asemenea, în simțurile inferioare, rolul contrastelor e bine cunoscut (la alcătuirea unui menu, depildă).

Memoria, prin mecanismul inhibiției, folosește antagonismul și pedagogii se slujesc de el.

Sentimentul se *colorează* prin contrast (sunt vesel și primesc o veste tristă...).

Gândirea se exercită prin formarea credințelor. Sunt credințe de autoritate, impuse din afară, apoi credințe din interes (sunt bolnav și am interes să cred că mă fac sănătos); în sfârșit, sunt credințe care rezultă din confruntarea interioară a unor documente; lupta aceasta documentară se bazează pe antagonism și convingerile făcute pe calea aceasta au cea mai mare valoare.

Voința e supusă și ea luptei între două tendințe opuse, din care rezultă hotărârea. Există o întreagă scară de tipuri, după cum lupta durează mai puțin sau mai mult.

In sfârșit, teoria elanului vital al lui Bergson prezintă stările de conștiință ca un curent care urmează un ritm. Și ritm înseamnă suire și coborâre, înseamnă adâncime și înălțime—contrast.

Dr. H. Wechsler

Boli interne, Genito-urinare Sifilis

DIATERMIE

pentru boli urinare, boli de femei, reumatism, nevralgii, migrenă, gută, diabet, boli de stomach etc

Consult: 8-11 a. m. 2-8 p. m.

IAȘI, str. Armeană 4

DENTISTUL

Fr. Grünberg

după o practică îndelungată și-a deschis institutul dentar

Strada Cuza Vodă No. 1

(vis-a-vis de Farmacia Jelea Halta Sărărie)

Execută toate lucrările de proteză și chirurgie dentară

Prețuri moderate

Consult. 9—1 și 3—7

DOCTOR

Tr. Mihailescu

asistent universitar

chirurg secundar gynecolog la spit. Maternitatea

BOLI DE FEMEI, GENITO-URINARE-SIFILIS

Str. Lăpușneanu No. 18, etaj

Telefon No. 164

Consult. 1—3

DOCTORUL

B. Boris Sverdlic

Specializat în boli de

COPII ȘI SUGACI

Str. I. C. Brătianu No. 54

(Alăturea de farmacia Hertzenberg „Regina Maria")

Consultații 2-5 p. m.

Dr. Jacques Goldner

Șef de lucrări la Facultatea de Medicină

Boli interne, Boli de copii

Iași, — strada Mârzescu 17

cons. 2—4 p. m.

FUNCȚIONARA caută post pentru dimineața.

A se adresa la ziar.

Când părinții se ceartă...

La postul de jandarmi din Copou se află arestați soții Axinte din Vânători.

Ei sunt acuzați că și-ar fi ucis un copil în etate de 5 luni lăsându-l să moară de foame.

Soții certându-se, soția a părăsit domiciliul conjugal lăsând în sarcina bărbatului un copil de 5 luni.

Bărbatul a hrănit copilul cu miez de pâne, dar după 5 zile copilul a încetat din viață.

Inmormîntarea Maiorului Găucă

Corpul regretatului maior I. Găucă, victima accidentului de tramvai din Timișoara, a fost adus aseară în Iași.

Astăzi dimineață a avut loc trista ceremonie a înmormântărei.

Se aflau adunați ofițeri din garnizoană, prieteni și cunoscuți precum și un numeros public.

La orele 10 jumătate s'a oficiat un serviciu religios după care sicriul, a fost scos pe umeri de ofițeri și depus pe un afet de tun.

In fața gării o companie din Reg. 13 sub comanda d-lui căpitan Popa a dat onorurile.

D. Bogdan Gasparovici sub dirigintele oficiilor centrale telegrafo-telefonice, a rostit un mișcător discurs în numele prietenilor.

Carul funebru era acoperit de numeroase coroane depuse la Timișoara precum și de la Iași între care a ofițerilor din Garnizoană, profesorilor de la Liceul Militar, familia Titus Ștefanovici dirigintele oficiului central P. T.T. etc.

Cortegiul era deschis de un cordon de jandarmi.

Perna cu decorații a fost purtată de d. Căpitan Vasiliu, însoțit de doi locotenenți.

Cortegiul a străbătut străzile orașului până la cimitirul Eternitatea.

In fața mormântului deschis d. Maior Mihailescu, în numele ofițerilor din garnizoană, printr'o mișcătoare cuvântare a scos în evidență meritele regretatului Maior Găucă.

A urmat înhumarea.

REP.

x INCENDIUL DIN STRADA BRÂNDUȘA.— Eri, la amiază, s'a aprins un coș la casa locuitorului Leiba Leibman din str. Brandușei. Dându-se alarma, pompierii au fost anunțați, dar până la sosirea lor, gospodăria locuitorului, a fost distrusă în întregime.

Pagubele sunt însemnate.

x *Atac banditesc.* — Pe când locuitorul Ion Tudose din jud. Fălticeni, se întorcea dela Tg. Frumos spre Hârlău, i-au eșit în cale doi bandiți înarmați cari l-au jefuit de suma de 1500 lei și alte lucruri, în urmă dispărând.

In urma cercetărilor jandarmilor banditii au fost prinși. Ei sunt indivizii H. Turcanu și N. Hesianu din com. Băicenl-Iași.

Au fost înaintați Parchetului

INFORMAȚII

x In Aula Universității, a conferențiat eri după amiază d. prof. Onisifor Ghibu, senator din Chișinău.

La înapoiere, d. O. Ghibu, a fost condus de un mare număr de studenți ai Ligei Creștine, care i au făcut în gară o frumoasă manifestație.

x Eri după amează, tramvaiul No. 62, trecând pe str. Palat, a izbit căruța femeei Ruxanda Ioniță din Șos. Nicolina.

Căruța a fost avariată și calul rănit.

x La Biserica Sf. Spiridon a avut loc ieri hirotonirea ca preot a diaconului teolog Claudiu Petrovici, recomandat ca paroh al bisericei din Vascani—Fălticeni.

Serviciul divin a fost oficiat de P. S. S. Arhiereul Grigorie Botoșăneanu, Vicarul Metropoliei.

x La templul Neuschaț din str. Cuza Vodă, a avut loc eri cununia religioasă a d-lui Loct farmacist dr. Jean Friedman, cu d-ra Ghizela Bercovici.

Cu acceleratul de aseară, tânăra pereche, a plecat pentru o lună în străinătate,

x LICITAȚIE.—In ziua de 11 Aprilie a. c. orele 10 a. m. se va ține licitație publică cu termen scurt, cu oferte închise, la sediul Regiunei societății Ocrotirea Orfanilor din Război în Iași str. Palade Nr. 11 pentru furnizarea Sanat. Dr. Clunet din com. Bucium, cu carnea de vacă necesară pe timp de un an cu începere de la data aprobării ofertei,

Furnizorii concurenți vor trebui să depue odată cu oferta și o garanție în valoare de lei 10.000—în efecte sau numerar.

Condițiunile și caetul de sarcini se pot vedea în orice zi de lucru între orele 9—12 a. m. la sediul Regiunei sus indicate.

x In raionul gării au fost arestați eri pungașii de buzunare Vasile Frunză zis Puică, D-tru Dunea zis Cârnu, Crețu Vasile și D-tru Vasile.

x D. Anghel Hristea a fost numit șef la biroul contabilității Prefecturei jud. Iași.

In locul d-lui N. Gheorghiu, revizor de animale la circumscripția Bucium, demisionat, a fost numit d. D-truIșoveanu.

x Marele Stat Major a înștiințat Prefectura de județ că d. Ioan Zippa din com. Tomești-Iași, a perdut drepturile politice în urma unei condamnări penale.

x Eri s'a oficiat la catedrala mitropolitană, un serviciu religios pentru sănătatea Suveranului.

x Societatea „Caritas-Humanitas" din localitate a ținut eri o ședință de doliu în memoria lui Luigi Luzatti.

D. Carol Drimer a vorbit despre viața și opera marelui dispărut.

x Ministerul Cultelor a confirmat numirea preotului Vasile Dumitriu în postul de paroh la biserica Holsești (Neamț).

x *Prostituată hoață.*— Sătean ul Const. Dumitru din Tomești a reclamat că fiind cu prostituata Paraschiva Anghel, aceasta i-a sustras suma de 7000 lei din buzunar. Arestată de Brigada de urmărire, ea a mărturisit că a dat bani pungașului de buzunare Heinrich Leib, care a și fost arestat.

Aceștii vor fi înaintați azi Parchetului.

x *Un laptar care fuge.*— Locuitorul Ilie Zaharia din șos. Națională a reclamat că tocmind pe basarabeanul Simion Cucircă să împartă lapte la clienții din oraș, acesta lăsând bidoanele la un client a fugit cu bani.

In urma cercetărilor făcute de d. comisar Vasiliu, basarabeanul a fost arestat.

x D. Anghelescu, comandantul corpului de sergenți Iași, ne scrie că d-sa este titular al acestui post încă din April 1925, și numai detașat la Chișinău iar astăzi la Bălți.

D. Neculai Leonte a fost ajutor de comandant, iar la 1 April 1926 și-a regulat drepturile la pensie. De atunci a mai funcționat ca diurnist timp de un an, iar acum s'a retras definitiv.

M. S. REGELE BOLNAV

M. S. Regele Ferdinand iubitul şi viteazul nostru Suveran, trece iarăşi prin momente grele. O boală care-L încearcă şi care părea a merge spre ameliorare, Il supune din nou la grele cazne.

Inimile noastre a tuturor, sunt alături de acei care veghează lângă patul Lui de suferinţă şi rugile noastre ferbinţi se îndreaptă spre Ceruri, pentru a cere de la Cel de Sus însănătoşirea Lui.

In asemenea momente grave, noi cei umili pentru cari dragostea de ţară e mai presus de toate, trebuie să ne gândim cu îngrijorare la situaţiunea noastră aci, înconjuraţi de duşmanii cari stau la pândă şi faţă de care nu putem să ne bizuim de cât pe forţele noastre: căci nu e prudent să ne încredem prea mult în ajutorul amicilor de vreme bună din Mica Înţelegere.

Trebue să ne strângem rândurile în jurul Dinastiei care e cheagul ce ne leagă; şi convinşi că tot ce hotăreşte Acel care este şeful Dinastiei trebue ascultat, să ne păstrăm tot calmul pe care din nenorocire nu-l au în împrejurările grele prin care trecem, mai marii noştrii pentru care dragostea puterei e mai presus de toate.

TEODOR BADAREU

ULTIMA ORA

STAREA M. S. REGELUI

Buletinul medical

de astăzi dimineaţă

Bucureşti 4.— Casa regală a transmis astăzi dimineaţă al patrulea buletin medical în cuprinsul următor:

M. S. Regele a petrecut o noapte mai bună. Temperatura, aseară 38.6, astăzi dimineaţă 37.2. Respiraţia 24 pe minut, pulsul 90.

(ss) Dr. Danielopol, Nanu-Muscel, Teohari, Romalo, Mamulea.

UN COMUNICAT AL PARTIDULUI IORGHIST

IN CHESTIA LA ORDINEA ZILEI

Bucureşti 4 — Comitetul executiv al partidului naţional-iorghist s'a întrunit eri la Vălenii de Munte pentru a fixa atitudinea partidului faţă de noile evenimente.

In urma cuvântărilor rostite şi a declaraţiilor d-lui Iorga s'a redactat următorul comunicat:

„Membrii comitetului central executiv al partidului naţional, întrunit în ziua de 3 April 1927 la Vălenii de Munte, ascultând expunerea d-lui profesor N. Iorga şi după oarecare discuţie, au constatat că se găsesc în cea mai perfectă armonie de vederi în toate chestiunile esenţiale.

„Partidul rămâne mai departe în serviciul ţării, în condiţiile în care ea îl poate oferi.

„Partidul îşi manifestă încă odată devotamentul întreg faţă de monarhie şi Coroană, în condiţiunile corespunzătoare dreptăţii şi garantării de legile ţării".

Acordul liberalo-averescan

Bucureşti 4. — S'a anunţat că d-nii Ionel Brătianu şi general Averescu au făcut acord deplin asupra chestiunilor la ordinea zilei.

A fost înştiinţată şi conducerea partidului naţional-ţărănesc, căreia i s'a dat termen scurt pentru a-şi fixa precis atitudinea şi eventual a se alătura la acordul liberalo-averescan.

Chiriaşii pregătesc o greva pasivă

Bucureşti 4.—La Dacia a avut loc eri o mare întrunire a chiriaşilor, în care s'a protestat contra legii d-lui Cudalbu.

S'a votat o moţiune în care mai întâiu se urează sănătate M. S. Regelui. Apoi se preconizează ca Joi după amiază la ora 4 toată lumea din Capitală care munceşte într'un serviciu oarecare să declare greva pasivă, ca o protestare contra felului cum actualul guvern tratează pe chiriaşi.

Problema leului

In jurul declaraţiilor d-lui Burileanu

Bucureşti 4.— D. Burileanu guvernatorul Băncii Naţionale, declarat la Londra că:

„Guvernul de acord cu Banca Naţională, a adoptat o politică ce va permite schimbului să se aşeze la nivelul său natural".

Ar fi prin urmare vorba de o înţelegere între guvern şi Banca Naţională pentru stabilizarea leului, cel puţin de fapt.

Dar din cercurile competente se declară că nu se ştie nimic de vre-un acord în sensul şi în scopul anunţat de d. Burileanu.

Cât costă Liga Naţiunilor

Nu demult a fost înaintată consiliului economic al Societăţii Naţiunilor darea de seamă a delegatului norvegian Hamber. Din aceasta se vede că Societatea Naţiunilor întrebuinţează astăzi 844 persoane, din care sunt 219 elveţieni 216 englezi, 180 francezi, şi 229 de diferite naţionalităţi.

Secretarul general al Societăţii Naţiunilor Sir Eric Drummond primeşte un salariu de 100.000 franci elveţieni anual, plus 67 mii franci pentru cheltueli ocazionale. Ajutorul său primeşte în total 100.000 fr.

Trei subsecretari au o leafă anuală de câte 75.000 fr. şi împreună 37.000 fr. pentru cheltueli ocazionale. Funcţionarii biroului secretarului general primesc 10.000; 19.000 şi 28.000 fr. anual.

Stenografiştii primesc dela 8—11 mii franci. Directorii secţiunilor politice şi de informaţiuni primesc câte 53.000 fr. Ceilalţi membri ai acestor secţiuni primesc 13—28 mii fr.

Şeful contabil primeşte 24.000 fr.; traducătorii 19—25 mii, bibliotecarii 25.000, stenografiştii 7—15 mii fr. Amploiaţii birourilor primesc 4,500—10.000 fr. şoferii, ajutorii, grădinarii au 4,800—7000 fr.

Sume corespunzătoare primesc membrii diferitelor cancelarii. Astfel directorul biroului minorităţilor primeşte 53.000 fr., membrii acestui birou 19—28 mii fr. directorul comitetului internaţional al sănătăţii are 53.000 fr. membrii acestui comitet 19,28 mii fr. directorul biroului pentru problemele dezarmării 41,000 şi membrii biroului 24.000 fr. (Ceps).

Delegatul României

la conferinţa economică internaţională

Bucureşti 4.— Se anunţă că d. Eugen Neculcea va fi numit preşedinte al delegaţiei române la conferinţa internaţională dela Geneve.

TE-DEUM la Patriarhie

Bucureşti 4.— Astăzi dimineaţă a avut loc la Patriarhie un serviciu religios pentrn însănătoşirea Regelui Ferdinand.

Au luat parte miniştrii şi înalţii demnitari.

x Orele de serviciu la Prefectura de judeţ, au fost modificate astfel: dimineaţa dela 8 la 1, după amiază dela 4 la 6.

INFORMAŢII

x *Ceartă la cârciumă.* — Locuitorul Gh. Munteanu din str. Şipoţel, se afla eri la cârciuma S. Aron din str. Belvedere, împreună cu vecinul său Postudor I. Intervenind o ceartă, cel dintâiu a trântit cu o sticlă de sifon în capul lui Postudor, lovindu-l grav.

Rănitul a fost internat în spital.

x BIBLIOGRAFIE.—A apărut:

—**„Revista Critică"**, publicaţie ieşană trimestrială, de cultură generală, sub direcţia d-lui prof. *Giorge Pascu.*

In primul număr se remarcă un studiu al d-lui Iorgu Iordan despre cartea *„Originea Românilor"* marea operă a sevantului Al. Philippide; *„Neoliberalismul"* de St. Zeletin; *„Cantemir şi Ardelenii"* un nou studiu de istoriografie de d. prof. Giorg Pascu; *„Echivalarea funcţiunilor publice şi armonizarea salariilor"* studiu de actualitate de d. luliu Pascu; „Organizarea învăţământului economic în facultăţile tehnice" de d. G. Zane.

Revista se completează cu o bogată cronică de actualitate, alcătuită de d-nii G. Pascu, Traian Bratu, T. Rosculeţ, G. Zane, C. Balmuş, D. Gâzdaru etc. etc. precum şi interesante recenzii şi informaţii.

Exemplarul, în elegante condiţii tehnice, 60 lei; abonament anual 200 lei. Redacţia, Iaşi str. Săvescu 20, la d. prof. G. Pascu.

General Averescu proclamat cetăţean de onoare al Basarabiei

Chişinău 4.—Eri a avut loc la comisariatul superior al Basarabiei o conferinţă la care au participat toţi prefecţii şi toate comitetele oraşeneşti şi judeţene ale partidului poporului.

D. General Averescu

Adunarea a proclamat pe d. general Averescu cetăţean de onoare al Basarabiei. D. deputat D. Iov a fost însărcinat să redacteze telegrama prin care d. general Averescu e anunţat de această hotărâre.

De asemenea, adunarea a hotărât să dăruiască mareşalului Badoglio un palat la Chişinău, în valoare de trei milioane lei.

Regele Jugoslaviei

nu vine la Bucureşti

Bucureşti 4.— Ştirea dată de ziare că regele Jugoslaviei a plecat spre Bucureşti, se desminte din loc competent.

ORA 3

Comunicatul primului ministru

în chestia bolii Regelui şi a situaţiei din ţară

Bucureşti 4— D. General Averescu preşedintele Consiliului de Miniştri a dat următorul comunicat oficial.

„Ziarele străine informate cu intenţie, greşit publică ştirea că la Bucureşti ar fi temeri de complicaţiuni politice, pentru care motiv s'ar îngrămădi trupe şi s'ar lua măsuri preventive

„Dacă ţara întreagă e cuprinsă de adâncă îngrijorare din cauza caracterului grav al răcelei M. S. Regelui, această legitimă îngrijorare nu e însoţită de nici o temere de complicaţiuni, de vre'o natură oarecare.

„De aceia dau cea mai categorică dezmintire zvonului că s'ar face mişcări de trupe în vre'o parte a ţărei.

Asemenea măsuri nici nu vor fi necesare pentru simplul motiv că poporul român a dat totdeauna dovadă că, cu cât evenimentele sunt mai serioase, cu atât el ştie să fie mai înţelegător şi mai înorezător în conducătorii săi".

GENERAL AVERESCU
Preşedintele Consiliului de Miniştri

Senatul Italian ratifică tratatul Basarabiei

Roma 4. — Senatul a luat în discuţie decretul de ratificare a tratatului Basarabiei, pentru a-l transforma în lege.

Raportorul d. Bosseli a arătat că ratificarea este o reparaţie adusă istoriei dureroase a Basarabiei şi României.

In aplauzele entuziaste ale senatorilor, proiectul de ratificare a fost adoptat cu 135 voturi, contra 10.

✝

Indureraţii: Emilia Popovici soţie, Ema şi Dr. N. Balan fiică şi ginere, Viorica şi Aurel Balan nepoţi, Nastase Popovici frate, precum şi familiile Irimia, Tenea, Nicolau, au nemărginita durere a anunţa încetarea din viaţă a iubitului lor

Maior G. Popovici

Veteran din războiul de la 1877—78

Inhumarea va avea loc Marţi ora 3 p. m. Cortegiul funebru va pleca din str. Păcurari No. 56.

Câştig uşor şi bun

ofră fabrica de covoare

„La Covorul Oriental"

Iaşi, strada Armeană No. 10

Angajăm lucrătoare de la 14 ani în sus, fiecare poate câştiga de la 1000—2500 lei lunar.

Avantaj mare pentru părinţi de oarece copii lor învaţă o meserie artistică foarte rentabilă pentru viitor.

Orele de presentare în fiecare zi de lucru: dela 10 la 12 a. m.

DOCTOR
L. HEITEL
MAMOŞ

De la clinicile din Berlin, Viena Frankfurt

Boli de femei şi naşteri

Str. Săulescu 2 (alături de Biserica Talpa rari)

Consultaţiuni 3—6 p. m.

Pentru săraci gratis zilnic.

COMUNITATEA EVREILOR IAŞI

EPITROPIA SPIT. ISRAELIT

Evrei ieşeni,

Nu uitaţi că din venitul azimei de Paşti se va contribui la terminarea reparaţiei spitalului israelit şi se va subvenţiona spitalul de copii.

Gândiţi-vă la ajutorul ce trebue dat celor 7 şcoli primare şi cele 3 Talmud-Tore.

Nu uitaţi că numai pentru distribuţia de azimă la acei nevoiaşi trebue peste 300.000 lei.

Din acelaş fond se dau subvenţii şi clerului rabinic. — Aveţi deaceea cu toţii datoria de a cumpăra azimă numai dela următoarele depozite:

Str. Cismăriei 7; Str. I. C. Brătianu 103; Str. Ştefan cel Mare (casele Leoa Maier); Moara Moldova Str. Canal 18.

Preţurile sunt calitatea I-a *Lei 28 kg;* Calit. II-a *Lei 22 kg,;* Fabricaţia specială zisă lux: *Lei 38.*

Numai această azimă e fabricată sub controlul sfatului rabinic.

De închiriat

imobilul str. Ghica Vodă 44 şi 46, patru camere, antreu, bucătărie, odaie servitori, atenanse, canal, apă, electricitate.

Pentru informaţiuni a se adresa la Banca Moldova, Secţia Industrială.

Apel către toţi

Călăuziţi de principiul respectului care-l datorim bătrânilor, este de datoria noastră ca să sărim în ajutorul lor chiar când nu ne chiamă.

Astăzi, cu strigăt de alarmă, îndurerat şi disperat ne chiamă *Azilul de bătrâni*, unicul adăpost ieşan al celor fără adăpost.

Acest aşezământ, până astăzi atât de bine condus, cu suficiente mijloace — a ajuns din cauza crizei acute care bântuie, din cauza măririi numărului de internaţi, şasezeci — din cauza refacerii, a reclădirii — a nevoilor mărite, într'o jenă financiară.

Astăzi bătrânii n'au rufe, n'au haine, n'au odihnă din cauza bolnavilor care de milă au fost temporal primiţi aci dar nu se pot interna la Spitalul ieşan cu porţile închise din cauza refacerii.

In culmea disperării, noi umilii conducători ne întrebăm ce să facem???? Respundeţi-ne oameni de inimă, căci toţi suntem sclavii destinului. Toţi am suferit greutăţile vieţii şi nu neam asigurat ziua de mâne, ori şi câţi bani albi am strâns pentru zile negre.... Să desfiinţăm Azilul şi să retrimetem bătrânii la vetrele lor? Să lăsăm pe aceia care n'au pe nimeni, să moară de foame pe cărări necunoscute? Să închidem uşa la aceia care vor mai avea nevoie de adăpost? Să lăsăm ca molimă, mizeria, să distrugă ultimele zile ale celor adăpostiţi? Sau mai bine să recitim şi să ne întipărim mărinimoasele cuvinţe înţelepte ale bunei noastre Regina Maria:

„Deschideţi-Vă sufletele, voi cei sănătoşi şi fericiţi daţi ce vă lasă inima. De la fiecare puţin, de la toţi mult, rezultatul va fi în raport cu darul... şi fiecare se va putea bucura că a scăpat viaţa unuia" care la rândul lui a ajutat pe altul.

Ajutaţi bătrânii şi azilul de bătrâni ca să aibă suficiente rufe, haine, casă şi masă. Din viaţa noastră pentru ultimele zile ale vieţei lor.

Dania noastră a tuturora ne va scuti de zile grele la bătrâneţe.

Ajutaţi-ne când rădicăm mâna şi Pronia Cerească vă va dărui însutit şi va întinde mâna ocrotitoare deasupra voastră.

Daţi-ne, ajutaţi-ne ca să nu fim siliţi a închide uşa Azilului de bătrâni, unicul refugiu atât de util fiilor soartei vitrege în amurgul vieţii.

Comitetul Azilului de bătrâni
din Iaşi
str. Sft. Constantin No. 5

Tragerea Loteriei

organizată de Societ. **Pânea Saracilor**
a automobilului Citroën
va avea loc în ziua de
29 APRILIE orele 11
în localul Primăriei
Ultimele bilete de vânzare la Magazinul Noël din str. Lăpuşneanu, unde se află expus automobilul.

ȘTIRI DIN ȚARĂ ȘI STRĂINĂTATE

La mormântul proaspăt

(Continuarea din pag. I-a)

care a dezmierdat-o până la moarte.

De aceia a reuşit să ridice ziarul la o înălţime de gândire curată şi umană unde gândul nu este viciat de miasmele unui interes mărunt.

Pentru publicistica acestei ţări a fost un noroc că Alecu Bădărău s'a retras din politică, căci numai aşa a putut să aibe independenţa cu care a ilustrat această gazetă. Ultimele lui articole în chestia Basarabiei unde prevedea cum angrenajul politic internaţional va duce la recunoaşterea ei de către Italia sunt o pildă rară de perspective a unei minţi clare, iar ultimul articol în chestia evreiască adresat Generalului Averescu este cea mai strălucită biciuire a politicianismului român şi sunt cele mai elocvente şi obiective rânduri ce s'au scris în această chestiune.

După Petre Carp, în Alexandru Bădărău evreii din România pierd pe ultima mare personalitate din generaţia de granit cari le au luat cu curaj şi pe faţă apărarea împotriva unui rutinism preistoric.

Alexandru Bădărău a avut o putere extraordinară de interiorizare; aşa se explică cum a rămas fidel o viaţă întreagă unor principii de largă umanitate în toată activitatea lui.

Iaşul economic pierde un creator de realităţi şi un simbol de activitate prodigioasă, ziarul „Opinia" pierde pe omul directivelor mari şi vederilor largi, iar noi toţi pierdem pe sfătuitorul de fiecare clipă. M. ELIAS

Impresionanta sinucidere

a unui soldat la Copou

Parchetul militar a fost sesizat de secţia jandarmi Copou, că la maginea şoselei Copou s'a găsit eri după amiază cadavrul unui soldat din Reg. 7 Roşiori.

Soldatul avea o rană sângerândă în partea dreaptă a capului.

Lângă cadavru s'a găsit o carabină şi un centiron.

Parchetul a dispus transportarea cadavrului, la morga spitalului militar.

*

Totodată s'au început şi cercetările pentru a se desvălui misterul ce cuprindea această afacere.

Se bănuia la primele cercetări că e la mijloc un asasinat.

Dar pe urmă această bănuială a fost înlăturată.

S'a stabilit că soldatul Iohan Tontsch din Reg. 7 Roşiori, originar de prin Transilvania, şi-a pus capăt vieţei, trăgându-şi un glonte de carabină în tâmplă.

Glontele a ieşit prin urechea dreaptă, provocând o gravă rană sângerândă.

Nu se cunosc încă, cauzele care l-au determinat pe Iohan Tontsch, să-şi pue capăt vieţei.

Cercetările continuă în această direcţie. Rep.

DIN ROMAN

Roman.— *Chestia repauzului duminical* la Roman, de care s'a făcut atâta caz în parlament şi'n presa din Capitală, a fost în fine rezolvată.

Astfel de azi înainte, a intrat iarăşi în vigoare orarul de vară şi legea repauzului duminical.

*

Serbătorire.— Cu ocazia eşirii la pensie a d-lui Jickman, sub administrator financiar, colegii funcţionari superiori de la administraţia financiară, împreună cu cei de la primărie, percepţie etc. l'au sărbătorit printr'un mic banchet oferit la „Central".

Teatrale.—Un „chix" formidabil a dat reprezintaţia „Şarlatanul", deşi interpretat de câteva elemente de valoare.

Dacă spectatorii n-au fluerat această piesă, se datoreşte numai bunei impresii ce-a lăsat-o Mărioara Ventura.

*

Pentru ziua de 5 crt. e anunţat „Cocoşul Negru" al d-lui Eftimiu. In rolul prim d. Mielu Constantinescu, iar pentru ziua de 7 crt. ilariauta comedie „Funcţionarul de la domenii" cu comicul Ion Manu.

Ambelor turneuri li se prevede un formidabil succes.

*

Instalarea noului director al seminarului „Sf. Gheorghe".— In faţa autorităţilor, a clerului, parlamentarilor oraşului Roman, precum şi a secretarului general de la ministerul cultelor d. Nichifor Crainic, a avut loc solemnitatea numirii ca director al seminarului „Sf. Gheorghe" din localitate a sfinţiei sale preotului Vlad.

LAZAR

Agatha Bârsescu la Fălticeni

Fălticeni.—Am anunţat la timp în ziarul nostru că marea tragediană, Agatha Bârsescu va sosi în Fălticeni ca să joace „Iphigenia în Taurida" a lui Goethe.

Fălticinenii au primit cu entuziasm ştirea că Eleonora Duse a Românilor îi va vizita, mulţumită iniţiativei Ligei culturale. D-l prof. Virgil Tempeanu, preşedintele Ligii, a făcut un act pentru care concetăţenii săi îi vor păstra recunoştinţă.

Vom avea astfel în 9 şi 10 Aprilie o strălucită sărbătoare artistică în stare să compenseze cu prisosinţă îndelungatele noastre aşteptări.

Primirea care se pregăteşte pentru d-na Bârsescu va fi expresia sinceră a recunoştinţii noastre către d-sa şi către iniţiatori.

I. Negru

x Din stăruinţa d-lui Patriciu directorul învăţământului primar, s'a obţinut o parcelă de 2500 hectare la Vâlcele, în Ardeal, pentru a se construi o casă de odihnă pe vară pentru membrii corpului didactic şi pentru colonia şcolară.

Examenele de Capacitate

UN DEMERS AL FACULTAȚII DE LITERE

LA MINISTERUL INSTRUCȚIUNII

D. dr. George Pascu, profesor la Facultatea de Litere, a trimis următoarea petiţie d-lui Ministru de Instrucţie:

Domnule Ministru,

Am onoarea a vă aduce la cunoştinţă că, sesizat de un Memoriu al licenţiaţilor noştri in filologiea modernă, secţiea română, consiliul Facultăţii noastre a admis în unanimitate a interveni la dv. pentruca examenul de capacitate pentru limba română, anunţat la Bucureşti pe data de 2 Maiu c., să se ţie la Iaşi.

Ne permitem, d-le ministru, să vă atragem atenţia asupra următoarelor:

1. De 25 de ani, art. 25 din lege, care prevede că examenele de capacitate *se trec alternativ la Bucureşti şi la Iaşi,* este necontenit călcat în defavoarea Iaşului.

2. In special în tot acest lung interval, examenele de capacitate pentru limba română s'au ţinut exclusiv cu profesori din Bucureşti, iar în urmă, prin demisia vreunui bucureştean, cu profesori din Cernăuţi şi Cluj, făcând astfel ca limba şi literatura română să fie un monopol al domnilor bucureşteni (Clujanul şi Cernăuţanul fiind şi ei un fel de bucureşteni).

3. Din cauza acestui monopol, studenţii de la Bucureşti sânt avantajaţi prin faptul că-s dispensaţi de a cunoaşte cursurile profesorilor din Iaşi, iar studenţii de la Iaşi sânt impovoraţi cu cursurile profesorilor din Bucureşti.

4. Profesorii din Iaşi n-au putut controla niciodată „ştiinţa" elevilor Universităţii din Bucureşti, într'un timp când la Iaşi filologia română este reprezintată în chip strălucit prin şcoala filologică Philippide.

Aceste împrejurări, menite să creeze o atmosferă defavorabilă Universităţii din Iaşi, nu vor putea fi desigur radical corectate, decât în ziua când legea şcolară va prevedea sancţiuni materiale împotriva miniştrilor care calcă legea.

Până atunci facem apel la dv., ca profesor al Universităţii din Iaşi, să decideţi ca examenul de capacitate anunţat pentru limba română să se ţie la Iaşi.

Dr. George Pascu

Machete lucrate

de sculptorul Mateescu

D. Mateescu, distinsul sculptor şi profesor, a terminat macheta pentru bustul lui Eminescu, ce urmează a se aşeza în Iaşi.

Macheta reprezintă pe Eminescu la vrista de 30 ani, după o fotografie originală.

*

Maistrul Mateescu, care a luat cu mare preciziune masca regretatului nostru director Al. A. Badareu, pe patul de moarte, lucrează acum la desăvârşirea măştii, în vederea executărei unei machete.

ANCHETA

în jurul profanării dela cimitirul evreesc

Am relatat ancheta începută de autorităţile locale, pentru descoperirea autorilor profanărei cimitirului izraelit din şos. Păcurari.

Ancheta se face de însuşi d. maior Manoil comand. companiei de jandarmi rurali Iaşi.

Pentru uşurarea cercetărilor s'a dispus fotografierea mormintelor devastate.

Monumentele a fost executate de sculptorul Rotman.

Cu ocazia fotografierei s'au descoperit mai multe urme digitale pe morminte.

D. Maior Manoil a dispus fotografierea acestor urme.

S'a dispus apoi luarea amprentelor tuturor lucrătorilor din localitate, pentru a fi apoi înaintate unui expert spre analiză.

Intre Anglia şi Germania

După o perioadă de mare bunăvoinţă faţă de Germania, se pare că Anglia a pornit pe drumul opus: din nou socoate că marea republică din centrul Europei se dezvoltă prea repede, ameninţând echilibrul economic stabilit pentru o vreme în favoarea Marei Britanii.

De aceia sub formă indirectă, ministrul finanţelor d. Churchill a arătat în Camera Comunelor că reparaţiile pe care le plăteşte Germania conform planului Dawes, nu vor putea acoperi plăţile pe care guvernul englez le are de făcut la rândul său către Statele-Unite.

Pe de altă parte însă, Germania vrea o revizuire a planului Dawes şi o nouă uşurare a obligaţiilor ei de plată.

Organizaţiile basarabene

rămîn solidare cu partidul naţional-ţărănesc.

Sâmbătă s'a ţinut la Chişinău congresul partidului naţional-ţărănesc din Basarabia. Au luat parte la discuţie d-nii Pan Halippa şi Mirto.

La sfârşit s'a votat o moţiune în care congresul îşi exprimă încrederea în conducerea centrală a partidului şi constată că plecarea d-lui dr. Lupu e socotită de întreaga ţărănime ca o trădare a intereselor ei. Toate organizaţiile judeţene din Basarabia se declară solidare în jurul steagului partidului naţional-ţărănesc.

Depunerea jurământului recruţilor

din cavalerie şi pompierie

Pe platoul regimentului 7 roşiori, a avut loc eri depunerea jurământului recruţilor din cavalerie şi pompierie.

Au vorbit preotul Pieptu şi rabinul Tenen.

Apoi au ţinut cuvântări d-nii general Pirici şi colonel Dobreanu.

Solemnitatea s'a terminat cu defilarea trupelor.

La corpul de pompieri a avut loc o masă comună a trupei. D. comandant căpitan Jean Anghelescu a ţinut soldaţilor o cuvântare entuziastă.

INFORMAŢII

x Se afirmă că încurând va sosi în capitală, venind din străinătate, un înalt personaj, pentru a vedea pe regele bolnav.

x D. general Zadik comandantul corpului IV Armată, a fost chemat eri telegrafic la Bucureşti. D-sa a plecat aseară.

x Ziarul „Universul" dă ca sigură înscrierea în partidul poporului a unui grup din partidul naţional-ţărănist, format în jurul d-lui Grigore Filipescu.

x Revizorii şi subrevizorii şcolari extra bugetari au fost invitaţi să vie la Bucureşti pe ziua de mâne. E vorba ca toţi să fie retrimişi la catedre.

x D. P. Bogdan, rectorul Universităţii, a plecat eri la Bucureşti cu expresul de 1 şi jum. p. m.

x Eri dimineaţă urma să aibă loc la teatrul Liric o întrunire publică, convocată de comitetul asociaţiei agricole.

D. Tacu, deputat, care prezida, a cerut amânarea întrunirii pentru Duminica viitoare, — azi populaţia fiind îngrijorată de starea M. S. Regelui.

Asistenţa s'a unit cu preşedintele în a exprima urări de sănătate pentru Suveran.

x *Chestia unor diplome falşe.* —Se anunţase că s'ar fi descoperit nişte diplome falşe în mâna unor titrate din Iaşi.

Rectoratul universităţii locale, cercetând cazul, a constatat că diplomele sunt bune şi eliberate în regule de Universitatea din Gand (Belgia).

S'a dispus cuvenita legalizare şi încredinţarea diplomelor în mâna celor în drept.

x Ministerul sănătăţii publice a aprobat Asociaţiei Creştine a Femeilor Române din Iaşi, să organizeze pe ziua de 15 Mai crt. o chetă pe străzile oraşului, în scopul mărirei fondurilor societăţei.

x Şcoala normală de fete şi băieţi din Abrud, a organizat pentru luna aceasta o excursie în ţară.

Iaşul va fi vizitat în ziua de 14 Aprilie crt. Vor mai fi vizitate oraşele: Bucureşti, Constanţa, Chişinău, Brăila, Galaţi şi Ploeşti.

Cu ocazia acestei excursii şcoala va da în fiecare oraş câte un festival pentru adunarea fondurilor necesare ridicărei unei statui lui Avram Iancu, la Abrud.

x Domnii Ofiţeri de rezervă din Iaşi care au fost improprietăriţi, sunt rugaţi a se întruni negreşit, mâne 5 Aprilie ora 6 seara în localul Primăriei, pentru a se întocmi tablourile de construcţie pentru actuala campanie de lucru.

x D. inginer Cal-Andreescu va ţine Vineri sara o conferinţă la clubul liberal, tratind diferite chestiuni edilitare ale Iaşului.

x JUDICIARE. — Parchetul Vaslui a făcut opoziţie contra ordonanţei Instrucţiei Vaslui, prin care se arată că nu e caz de urmărire contra lui Gh. Dragomir, acuzat pentru delictul de falş, săvârşit în exercitarea funcţiunei ca jandarm caporal la postul Dumeşti jud. Vaslui.

Camera de punere sub acuzare de pe lângă Curtea de Apel din Iaşi, cercetând opoziţia Parchetului de Vaslui, a admis'o şi a dispus punerea în urmărire şi arestarea jandarmului Gh. Dragomir.

— Camera de Punere sub Acuzare a dispus arestarea şi trimiterea în judecata Curţii cu Juri Vaslui a lui Gh. Bordeianu din com. Topăreşti, jud. Vaslui care în noaptea de 19 Ianuarie 1926 a ucis cu o lovitură de ciomag pe locuitorul Gh. Tiron, în complicitate cu un oarecare Diaconescu.

Camera de Punere sub acuzare a dat deasemenea ordonanţă de arestarea şi trimiterea în judecata Curţii cu Juri din Iaşi a lui A. G. Ciobotaru care împreună cu Filip Chirilă a ucis pe V. I. Herea din comuna Costuleni.

x *Depozit de remontă la Iaşi.* —D. prefect Axinte împreună cu d-nii Georgescu, ajutor de primar, dr. Iliescu, inspectorul regiunei veterinare, dr. Protopopescu, medic primar veterinar şi d. av. Tempeanu, au făcut zilele trecute o vizită la depozitul de remontă Graşi-Neamţ.

D-lor au vizitat toate pavilioanele de animale, constatând că felul de organizare este demn de exemplu.

In curând Iaşul va fi înzestrat cu un asemenea depozit de armăsari care se va înfiinţa pe platoul dela Copou.

Societatea de Binefacere
MARIA A. CATARGI
din IAŞI

Convocare

Membrii Societăţii de Binefacere „Maria A. Catargi" din Iaşi sunt rugaţi a se întruni în Adunarea generală ordinară, în ziua de Vineri 8 Aprilie 1927 ora 5 p. m. în localul Azilului Societăţei, str. Buzdugan 8, la ordinea zilei, fiind chestiunile următoare:

1) Darea de samă despre mersul societăţei pe anul 1926.
2) Aprobarea contului de gestiune pe anul 1926.
3) Descărcarea consiliului de administraţie de gestiunea sa pe anul 1926.
4) A lua cunoştiinţă de membrii care au intrat în societate.
5) Votarea bugetului pe anul 1927.
6) Alegerea noului comitet.
7) Irevocabila demisie a d-nei Preşedintă.

Cum şi alte chestiuni ce se vor ivi.

Preşedintă, *Elena C. Meissner*
Secretară, *Luiza Col. Vrabie*
No. 20—1927 Martie 30, Iaşi

România
Corpul Portăreilor Trib. Iaşi
PUBLICAŢIUNE No. 358
Anul 1927, luna Martie în 31 zile

Se publică spre cunoştinţa generală că conform adresei Trib. Iaşi secţ. III-a No. 6078 | 1927, cu procesul verbal No. 358 din 26 | 3 | 1927 s'a aplicat sechestru pe veniturile imobilului din Iaşi str. Cismeaua Păcurari No. 4 proprietatea debitorului N-lai Vaideanu funcţionar domiciliat în Chişinău până la concurenţa sumei de 50.000 lei cu procente legale şi 3000 lei cheltueli de judecată la pretenţia D-nei Elena Grigoriu.

Şef Portărel, Indescifrabil
Secretar, Stanescu

Tribunalul Jud. Iaşi S-ţia III-a
PUBLICAŢIE DE VÂNZARE
No. 2998 din 28 Martie 1927

Tribunalul Iaşi Secţ. III-a în urma raportului D-lui Jude Sindic No. 1768 | 927, prin Jurnalul No. 2536 | 1927, autoriză ca prin mijlocirea Corpului de Portărei Iaşi, să se scoată din nou în vânzare prin licitaţie publică bunurile falitului Şloim Fainsilber, din Iaşi, str. Crucei No. 10 compuse din mobilier casnic, evaluate de expert la suma de 23.950 lei.

Se încunoştiinţează cu vânzarea şi adjudecarea acestor bunuri va avea loc în ziua de 13 Aprilie 1927, ora 2 p. m. la faţa locului, începându-se, licitaţia publică de la suma evaluărei expertului, cu facultatea D-lui Jude Sindic de a o începe şi de la o sumă mai mică, sub rezerva omologărei Tribunalului.

Dosar No. 13 | 925 Sindic
Preşedinte, M. EŞIANU
Portărel, C. P. Manoliu

Frâne de cotiugare
(Wagen schleifen)
se găsesc de vânzare la
Fabrica I. Marek
Iaşi, strada Socola 155

DOCTOR
ZENOBIA VITNER
MAMOŞ
Specializată la Paris
în Boli de Femei, Faceri
Consult. 1—4
Strada Cuza Vodă 9, Iaşi

CRONICA MUZICALA

(Continuare din pag. I-a)

muzicei de cameră ale cărei reînvieri noi o salutasem mai anul trecut, cu atâta simpatie. Cu atât mai mult cu cât, dl. *Ionescu* posedând un ton neobişnuit de frumos şi executând detaliile cu fine şi dificile nuanţări, constitue ori-când un „număr" simpatic la ori ce audiţie. De-asemenea şi d. *Sibianu,* despre ale cărui calităţi remarcabile de executant în muzica de cameră ne-am ocupat aci şi'n dăţile trecute.

Era firesc ca încheierea festivalului să se facă într'o excelentă dispoziţie.

Dar n'a fost numai atât. Ci, bine'nţăles că datorită şi excelentelor calităţi ale *dirijorului* această încheiere s'a prefăcut într'o mişcătoare sărbătoare.

Vibra sufletul nostru intens la reauzirea fie-cărei părţi ale dumnezeieştei simfonii, şi târziu, după ce plecasem de la audiţie, ne obsedau multe din nenumăratele motive care abundă în „a V-a".

Să mai repetăm cele spuse de atâtea ori şi în repetate rânduri? Să venim din nou cu exteriorizarea sentimentelor de speranţă, că salutăm ca un bun augur seara de Vineri?

O facem din toată inima şi alungăm gândul rău al îndoielii, încolţit din cauza continuelor dezamăgiri. Ci, acum, cu prilejul acesta solemn exprimăm nădejdea în steaua bună a d-lui *Bârsan.* Poate va fi d-sa mai norocos şi va reuşi să ţină strânsă înjghebarea ad hoc alcătuită şi ne va da prilejul să asistăm la *învierea simfonicelor şi a muzicei de cameră.*

*

Am asistat aseară la un admirabil *„Concert pentru două piane",* absolvit în sala Conservatorului.

Cunoscutul şi mult apreciatul pianist *Radu-Constantinescu* şi-a găsit un demn şi egal tovarăş în tânărul profesor de la Cernăuţi d. *Th. Jellescu* şi amândoi ne-au oferit o agreabilă audiţie. Cu atât mai mult, cu cât concertele la 2 piane nu se aud tocmai des. De aceia ne-a şi mirat că, la admirabila executare a programului (*Mozart Schuman* şi *Ravel*) am observat lipsa multora dintre aceia, pe care'i ştim, că i-ar fi impresionat plăcut frumoasa interpretare a ambilor artişti. In special au de regretat ultimul număr, seria de mici poeme ale lui Ravel de o rară şi gingaşă frumuseţe, de către interpreţi admirabil executată.

O seară de muzică aleasă.

WRATISLAVIUS

BIBLIOTECA UNIVERSITĂȚII -IAȘI-

ANUL XXVII. No. 5960 — 3 LEI EXEMPLARUL — MERCURI 6 APRILIE 1927

ABONAMENTE

Lei 1000 pe un an
„ 500 „ 6 luni
„ 300 „ 3 luni

OPINIA

ZIAR POLITIC COTIDIAN

ANUNCIURI se primesc la toate Agenţiile de Publicitate şi la Administraţia ziarului Iaşi—Str. Gh. Mârzescu 17

SUIREA LEULUI

De doi ani încoace „Opinia" n'a încetat de a arăta pericolele unei eventuale suiri a leului, şi a făcut-o cu atât mai multă îndârjire cu cât publicul aştepta această suire ca o binefacere, cu cât Guvernul trecut îşi făcuse o dogmă din revalorizarea leului, cu cât în fine toată presa noastră — cu excepţia, trebue s'o recunoaştem, a ziarului „Argus" — îşi doza zilnic optimismul politic în proporţie cu situaţia cursului monedei noastre.

Este o prejudecată grosieră care ne împinge să credem, în economie şi aiurea, că dacă un eveniment este defavorabil, apoi evenimentul simetric trebue necesarmente să constitue un corectiv. Ca şi cum omul căruia i-a îngheţat urechea n'ar avea decât să-i aplice o compresă fierbinte pentruca, efecte inverse având cauze inverse, să vadă dispărând ori şi ce urmă a accidentului. Or, nimic nu este mai contraindicat în asemene cazuri.

In acelaşi mod, dacă scăderea leului de la războiu încoace a adus o teribilă criză pe piaţa noastră, nu însamnă în chip necesar că suirea leului la cota sa antebelică va fi un îndreptar; ba ar fi de cercetat dacă o revalorizare voită sau silită n'ar putea aduce cu sine o nouă criză.

Moneda se defineşte în chip curent *un mijloc de schimb*; ea este un intermediar, şi prima condiţie a unui intermediar, a unui instrument de măsură, este ca să aibă o valoare stabilă, adică să nu varieze nici în sus nici în jos. Ce aţi zice despre un metru de negustor care ar fi supus tuturor vicisitudinilor atmosferice şi care, dilatându-se şi contractându-se într'una, ar fi când mai lung, când mai scurt? Acelaşi lucru aţi putea să-l spuneţi despre o monedă eminamente instabilă: ea n'ar mai fi o măsură de evaluare, şi fluctuaţiile ei de orice sens nu pot decât să introducă o incertitudine în tranzacţii menită să ruineze ori şi ce întreprindere.

Iată ce spuneam noi, în esenţă, de doi ani încoace. Raţionamentele însă sunt teorie, şi teoria întotdeauna întâlneşte scepticism. De curând însă a intervenit un factor nou: In ultimul timp, leul a manifestat o veleitate de urcare susţinută. Pe dată, producătorii noştri de cereale, întreprinderile forestiere şi societăţile de petrol au intrat în criză, iar presa în reagă, aceiaşi presă care ieri reclama o restabilire a valutei, se arată alarmată de aşa întâmplare.

Avem, de data asta, dovada practică ce ne asigură că conjecturile noastre nu erau false, ci că se verifică întocmai. Şi de azi înainte nu mai avem nevoe să cerem lectorilor noştri să se pătrundă de discuţii teoretice ce nu pot fi urmate de cât de cunoscători în ale materiei. Dar mai mult ca ori şi ce organ al presei noastre, avem dreptul să pretindem ca opinia publică să reţie experienţa recentă, s'o consdere cu toată atenţia, şi să nu se mai lese surprinsă pe viitor de evenimente de acest gen.

Trebue să luăm aminte că Guvernul unei ţări este întotdeauna neputincios de a evita o depreciere bruscă a monedei naţionale; dar el nu poate fi constrâns *niciodată* să suporte în mod silit o urcare vertiginoasă: în primul rând, fiindcă o cădere a monedei se paralizează prin deflaţie, şi o suire prin inflaţie. Iar—experienţa ne-o arată îndeajuns—inflaţia este întotdeauna posibilă, deflaţia aproape niciodată.

Astăzi, pentru prima oară în istoria ţărei, maşina de tipărit a Băncei Naţionale ne-ar fi de folos. Dar trebue ca d. Burileanu, primul figurant al acestei instituţii, s'o înţeleagă.

NECULAI DALU

UCAZ, NU LEGE...

Proectul de lege a chiriilor, după ce a trecut neatins prin comisia mixtă compusă din parlamentari, chiriaşi şi proprietari, a fost adus în discuţia Senatului. Aici s'a procedat cu grabă conform ultimului ordin al generalului Averescu. Intr'o singură şedinţă de noapte (ce înseamnă o şedinţă de noapte la Senat?) s'a sfârşit aproape toată discuţia.

Chiriaşii n'au decât să-şi pregătească cortul pentru pribegie.

Evident, orice protest a devenit inutil: marea nedreptate va fi dusă până la sfârşit. Trebue să se ştie însă că soarta chiriaşilor a fost hotărită în mod tiranic.

Poate în nici o altă ocazie n'a apărut mai evident sistemul dictatorial care s'a introdus în conducerea ţării. Legea chiriilor e opera aproape exclusivă a şefului guvernului, care a creat-o, printr'un ordin sever dat miniştrilor, senatorilor şi deputaţilor. Este o măsură luată din socoteli teoretice, nu traducerea în paragrafe de legi a unor profunde necesităţi sociale. Chiar în sânul guvernului, numai o parte din membri susţin punctul de vedere înscris de d. Cudalbu.

Ne convingem uşor de aceasta, citind şi comparând expunerea de motive a legii chiriilor cu legea de încurajarea construcţiilor a d-lui Trancu-Iaşi. Pe când ministrul justiţiei scrie:

„De-o lipsă de locuinţi în multe localităţi nu se poate vorbi în ultimii ani ridicându-se un număr însemnat de clădiri",

ministrul muncii spune:

„In timpul războiului nu s'a construit de loc, iar după războiu s'au clădit locuinţe noi în foarte mică măsură şi în acest timp cererile de locuinţe au mers necontenit în creştere".

Mai departe, d. Cudalbu socoate că:

„Santem în preajma trecerii la normal".

Iar d. Trancu-Iaşi, dimpotrivă:

„In România problema locuinţelor are un caracter mai grav ca în celelalte ţări europene".

*

Se vede lămurit din citaţiile de mai sus, deosebirea de păreri dintre membrii aceluiaşi guvern, care studiază o problemă în acelaşi timp. Dintre cele două versiuni alegem, ca mai apropiată de realitate, pe cea a ministrului muncii. In adevăr, d. Trancu-Iaşi a adus numeroase exemple concrete, a citat cazul cartierelor inundate din Galaţ, a arătat că mii de oameni locuesc şi acum prin gări, în vagoane de marfă prefăcute în odăi unde se îngrămădesc zeci de suflete.

Legea chiriilor apare astfel ca o plasmuire artificială. Lipsită de *generalitate*, element esenţial într'o întocmire socială; nici nu poate fi socotită ca lege, ci ca un ucaz, o iradea sau un decret împilător. Printr'însa, chiriaşii vor cunoaşte încăodată, dureros, relele regimurilor dictatoriale.

—Y.—

Ciang-So-Lin fuge?

Se anunţă din Roma:

Ultimele telegrame din Peking anunţă că generalul Ciang-So-Lin, comandantul armatelor de la Nord, ar fi fugit, părăsind comanda trupelor. Se prevede că naţionaliştii cantonezi vor înainta spre Peking.

In pag. III-a
Ultima Oră
telegrafică şi telefonică

Din toată lumea

Moravuri Transatlantice.—In Statele Unite, asociaţia naţională pentru ameliorarea soartei oamenilor de culoare, publică statistica linşagiilor pe anul 1926. După acest document, în cursul anului trecut, 34 de persoane, dintre care 29 negri şi 5 albi (lista acestora cuprinde o femee) au fost linşate în cuprinsul marei republici americane.

*

Contesa de Noailles, publică un nou volum de versuri *l'Honneur de Souffrir*. După cum se ştie, contesa este soră dreaptă a D-lui Constantin Brâncoveanu-Basarab, fost senator în Parlamentul nostru. Nu putem însă saluta în d-na de Noailles o compatrioată care ne ilustrează ţara în străinătate, căci contesa declară şi menţine sus şi tare că este greacă de origină şi că n'a auzit de România decât prin cărţi. Curios lucru!

*

Oxigenul şi respiraţia.—La Academia de ştiinţe din Paris s'au comunicat rezultatele unor interesante experienţe de respiraţie în oxigen. Mai multe feluri de animale obligate să respire aer cu mai mult oxigen decât se află obişnuit în atmosferă, au murit de congestie pulmonară, până în cinci zile.

Cu alte cuvinte, aerul aşa cum îl avem de la Dumnezeu, e cel mai bun pentru plămânii noştri.

*

Prinţul de Walles moştenitorul tronului Angliei, iubeşte foarte mult călăria, dar cade mereu de pe cal. Zilele acestea se anunţase că, în sfârşit, a reuşit şi prinţul să facă o cursă la Northampton, fără nici un accident.

Dar era numai o informaţie de complezenţă. Prinţul a căzut şi de data aceasta; însă a scăpat teafăr.

*

Aventurile unui consilier comunal.— La Lyon apăruse de vre-o 3 ani, un cetăţean distins care şi-a atras imediat stima populaţiei. S'a înscris în partidul radical-socialist şi a fost ales consilier municipal. Noul consilier avea mare influenţă politică şi îndeplinea însărcinări importante.

Mare a fost surpriza tuturor când s'a constatat că individul trăia sub un nume falş, şi că fusese condamnat de Consiliul de războiu la 10 ani muncă silnică pentru delapidare şi fals în acte militare.

*

Muncitori capitalişti.— In întreprinderile industriale din Statele-Unite, muncitorii - salariaţi sunt totodată şi acţionari ai fabricilor unde lucrează. In principalele industrii, o treime sau chiar o jumătate din numărul total al acţiunilor sunt în mâinele lucrătorilor.

In 1913 valoarea acţiunilor deţinute de muncitori era de 4 şi jum. milioane dolari; iar astăzi valoarea s'a urcat la 20 milioane dolari.

Iată deci un mod practic ca muncitorii să trăiască bine, sub regimul capitalist.

RĂZBOIUL IN CHINA

Mari distrugeri la NANKING comise de trupele cantoneze.

ASPECTE

Noi pentru noi înşine

Veghiind noaptea întreagă, am surprins zorile făcându-şi drum şi prin negurile nopţii şi prin norii de ploae; pe străzi era pustiu şi becurile electrice îşi difuzau lumina nu în raze lungi şi continui, ci în fărâme: picăturile de ploae căzând luminate şi — zorile venind — părea că fiecare picătură se desprinde din boare, lăsându-l în întuneric.

Şi a venit o dimineaţă tristă de primăvară, rece, plictisitoare; şi, poate, dacă foile calendarului nu ne-ar indica luna Aprilie, am fi dispuşi să confundăm dimineaţa aceasta posomorâtă cu altele, cari şi-au înfipt în noi amărăciunea ploilor de Noembrie.

Poate, mai târziu, cerul se va lumina; poate ziua întreagă va fi încoronată cu un amurg strălucitor şi, spre seară, stelele vor apare calme în azur. Poate.

Deocamdată, când notăm aceste fraze, ele cad disparate, una câte una, ca picăturile de ploae rece cari cad pe acoperiş. Deocamdată, e o dimineaţă mohorâtă, ca sufletul nostru după o noapte întreagă de veghe: şi cu nimic, speranţele soarelui ce va veni nu pot îndepărta din suflet negurile existente.

Cu o floare nu se face primăvară... Evident. Chiar când floarea ai fixat-o mândru la butonieră, chiar când cu degete tremurătoare ai oferit-o celei mai frumoase femei. Primăvara dacă nu e în noi, nu e nicăiri; nici în grădini, nici în văzduh.

Notele acestea nu exclud celelalte, entuziaste, de acum câteva zile; dimpotrivă, şi unile şi celelalte se complectează, aşa cum dimineaţa aceasta tristă poate fi complectată de o zi senină, cu raze calde de soare.

Incoherenţa rândurilor acestora găseşte scuza în obosteala imensă a unei nopţi fără somn, veghiind la căpătâiul propriilor suferinţe; pentru unii vor fi o pagină de literatură proastă; pentru noi însă, au valoarea unei foi de observaţii. G. SPINA

GAZETARUL A. A. BADAREU

Cuvântarea d-lui C. R. Ghiulea la funeraliile neuitatului nostru director

La funeraliile lui Alex. Badareu, când cortegiul a trecut prin faţa redacţiei „Opinia", primul nostru redactor d. C. R. Ghiulea, a rostit următoarea cuvântare:

Cu o negrăită amărăciune în suflet, aducem salutul cel din urmă lui Alexandru Badareu, părintele şi colegul nostru de presă, cel mai priceput, cel mai devotat şi mai harnic.

In fiinţa complexă şi foarte valoroasă a lui Al. Badareu, publicistul era inseparabil îmbinat cu omul politic, cu aceiaş putere de concepţie şi realizare. Ba putem spune că publicistul a izbândit asupra omului politic, căci Al. Badareu intrat mai întâi cu condeiul în frontul conducătorilor obşteşti — a rămas gazetar viaţa întreagă şi a stat neclintit la masa de redacţie, mulţi ani după ce pusese pauză activităţii prodigioase de om politic.

Incă din adolescenţă, ca student la Paris, Al. Badareu a îmbrăţişat profesiunea de gazetar, cot la cot la masa de redacţie cu colegi ca Aristide Briand şi René Viviani,—modeşti reporteri deveniţi apoi străluciţi oameni de Stat.

Inapoiat în ţară, Al. Badareu colaborează la „Lupta" lui G. Panu şi mai apoi fundează el însuşi o serie de gazete.

Mare democrat, luptător de masse, crescut la şcoala politică a Occidentului, Al. Badareu a înţeles că presa este mijlocul cel mai propriu de a ţine contact permanent cu poporul, de a educa şi antrena mulţimea. De aceia, cu toate oboselile şi sacrificiile, n'a lăsat nici o clipă condeiul din mână şi n'a pierdut nici un prilej de a întări sau a întemeia organe de publicitate.

(Continuarea în pag. IV-a)

Acordul partidelor

Examinând situaţia complicată de ordin intern, în care ne aflăm, ziarul liberal „L'independance Roumaine" scrie:

...„acum mai mult decât or când credem că — dacă la un moment dat s'a putut manifesta oarecare nelinişte cu privire la o anumită deosebire de vederi într'o problemă constituţională la ordinea zilei—toate forţele politice sunt definitiv şi la fel de hotărîte să apere ordinea de lucruri legalmente stabilită".

Ar fi deci o indicaţie că acordul partidelor s'a făcut, sau cel puţin e pe cale de înfăptuire. Dealtfel, lucrul este imperios cerut de împrejurări.

SOCIETATEA DE NEUROLOGIE, PSIHIATRIE ŞI ENDOCRINOLOGIE

(Preşedinte d. prof. dr. C. PARHON)

Şedinţa din 28 Martie 1927

Acromegalie.— Torticolis posteucefalitic. — Demenţă precoce şi asimetrie oranio-facială.—Etc. etc.

D. dr. L. Ballif şi d. drd. A. Hofman, prezintă un caz extrem de interesant de *acromegalie* (creştere exagerată a extremităţilor) *tardivă asociată cu diabet zaharat*. Din trecutul bolnavului nu se notează nimic important. Pacientul a remarcat că de la războiu mâinile, picioarele şi faţa au început să i se îngroaşe. Acum un an a început să sufere „arşiţa" şi de atunci bea până la 20 litri apă pe zi. Tot de atunci a început să scadă şi în greutate. Zaharul în urină marchează 38 la mie. In prezent starea lui s'a ameliorat în urma tratamentului administrat de D-lor. Autorii fac apoi o serie de consideraţiuni asupra patogeniei (mecanismul de producere a boalei) şi tratamentului acestei afecţiuni la care *d-nii prof. Parhon şi Bacaloglu* au adaogat câte-va observaţiuni complimentare.

D. prof. C. Parhon prezintă un caz de *acromegalie* la o fetiţă de 13 ani. Această afecţiune nu se întâlneşte la copii, iar cazurile totuşi relatate sânt excepţional de rare. Până în prezent întreaga literatură medicală nu cuprinde decât 5 observaţiuni de acest fel. Mica pacientă prezintă oasele mânii şi ale feţei mărite. Ea se plânge de dureri la picioare,—simptom de altfel frecvent întâlnit la acromegalici. Mâinile fetiţei sânt reci şi cianotice (vinete). După *Marañon* mâinile reci constitue un semn de hipo genitalism.

D. docent dr. E. Radu dă explicaţiuni asupra aspectului radiologic, ce-l prezintă hipo-

(Continuarea în pag. IV-a)

Nu s'a dezmințit...

de Pr. N. HODOROABĂ

Atletul încercat când păşeşte în arenă la luptă în faţa miilor de spectatori, e deplin conştient de puterea sa. Artistul de rasă când apare pe scena teatrului, simte svâcnind în inima sa puterea talentului său cu care—fie în cântec sau în rolul piesei—răscoleşte inimile celor de faţă, cutremurându-le şi purificându-le...

Alexandru Bădărău—cuconu Alecu—care s'a retras pentru totdeauna din mijlocul nostru, a fost un puternic atlet al vieţii noastre politice din ultima jumătate de veac. Ca cel ce era o minte din cele mai luminate şi mai bogat înzestrate şi deci o personalitate de primul rang, menită să conducă mulţimile şi să dea directive sănătoase, era perfect conştient de puterea sa, de darurile cu care din belşug l-a înzestrat Dumnezeu şi de rolul pe care trebuia să-l îndeplinească în mersul spre progres al ţării sale iubite. De aceia, laudele prietenilor şi partizanilor săi politici nu l au ameţit, după cum nici mulţimea înverşunatelor atacuri ce i s'au aruncat împotrivă i de către adversari, nu l-au intimidat; ba, am putea spune, că i-au făcut un bine, căci l-au oţelit în luptă.

Om dintr'o bucată, ca stânca de granit, el nu s'a îngălbenit şi n'a îngenunchiat cu timiditate în faţa furtunei ameninţătoare... El n'a iubit slava deşartă, căci a înţeles mai bine decât mulţi alţii cuvintele Eclesiastului:

„Deşertăciunea deşertăciunilor toate sunt deşertăciune!

Pe când atâţia inşi cu vază în societate umblă asudând după mărire ca trântorii după fagurul de miere; pe când atâţia politicieni nu pot sta la masă într'o zi până n'aud vorbindu-se despre ei şi sunt indispuşi dacă nu-şi văd măcar odată pe lună mutra în vre-un ziar; pe când atâţia oameni, pretinşi cu „greutate", ţin cu ori ce preţ, ca să se vorbească despre ei şi după moarte şi îşi cumpără din vreme loc la cimitir, la clasa I-a, la vedere, pe aleea principală, unde îşi expun un frumos monument tot cu „greutate" şi cu adâncă în-

(Continuarea în pag. IV-a)

„COMERȚUL FORESTIER"

SOCIETATE ANONIMĂ ROMÂNA

IAȘI -- Sediul central str. Ștefan cel Mare 4

(la Banca Româno-Franceză)

Depozit de Cherestea

EN-GROS și EN-DETAIL

STRADA UZINEI No. 23

(vad comercial de cherestea de zeci de ani)

Bogat asortat cu tot felul de materiale lemnoase, servind prompt extrem conștiincios și cu prețuri mai eftine ca oriunde.

Facem mari înlesniri de plată fără nici o dobândă.

Magazinul DERBY

S'A MUTAT tot în str. Lăpușneanu la No. 41

peste drum de Librăria „Viața Românească"

Cu această ocazie a renovat atelierele, a adus din străinătate un maistru perfect în arta croitoriei moderne pentru barbați. Intreg magazinul a fost asortat cu stofe exclusiv englezești de la cele mai mari și mai alese fabrici.

Legăturile directe cu cele mai mari case din străinătate, apoi singurul reprezentant al renumitei firme Hayghs—Hudersfield (Anglia) și altele, precum și scăderea simțitoare a valutelor ne pun în plăcuta dispoziție de a oferi toate confecțiunile pentru domni, cu prețuri excepțional de modeste, cari vor desfide orice concurență.

Asemenea a fost din nou asortat întreg raionul articolelor de galanterie pentru domni, cu cele mai moderne mărfuri, cu cele mai noui creațiuni. Și la toate acestea prețurile sunt deasemenea extrem de eftine.

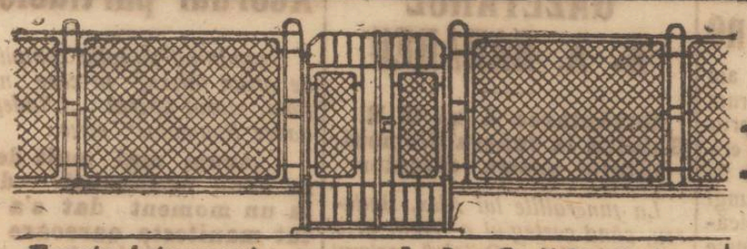

Foarte interesant pentru **sezonul de Grădinărie**

MODERN ELEGANT ESTETIC

Se poate împrejmui orice GRĂDINI

Case, vii, livezi, terenuri, parcuri de vânătoare, cotețe de păsări etc. cu **Plase de Sârmă** diferite dimensiuni, deasemenea **Grilaje de Stradă și de morminte** combinate cu sârmă, orice model, se execută prompt ireproșabil și cu prețuri reduse la

Fabrica I. MAREK

IAȘI, Str. Socola No. 155 — Telefon 76

De Inchiriat

I. **5 odăi**, bucătărie, odaie de servitori, cameră pentru lemne.

II. **una prăvălie** și una cameră alăturată.

Ambele apartamente situate în str. I. C. Brăteanu 193 cu intrarea și prin str. Lăpușneanu No. 25.

A se adresa la Cassieria Băncii Dacia.

Un caz extraordinar Spiritual la Brăila!

Suferința unei Doamne, 50 ani de persecuție Spirituală, Fantome învizibile, Apariția fantomelor vizibilor și materializate, Voci sprituale, răsbunări, boale etc. Fenomene de Auto-Sugestiuni. Un caz unic în zilele noastre. Cetiți *Revista Misterilor* și veți rămâne înpresionați. De vânzare cu 5 lei, la Librăriile *Socec, Învățătorul Român str. Lăpușneanu, — V. Alexandri str. I. C. Brătianu 201* și la toate Regiile și Chioșcuri de ziare.

MARI Inlesniri DE PLATA

oferă

Soc. în Nume Colectiv

„INLESNIREA"

IAȘI

strada Ștefan cel Mare No. 11 (în curte)

care vinde orice mărfuri cu prețuri convenabile, plătibile în

RATE LUNARE

Magazinele fiind bine ASORTATE

FIȚI ATENȚI! și CUMPARAȚI numai DROJDIE „BRAGADIRU"

cercetați stampila originală pe pachet, singurul DEPOSITAR din IAȘI

vechea firmă FRÂNKEL strada Anastasie Panu No. 28

HAINE GATA pentru BARBAȚI BAEȚI ȘI COPII

calități superioare și croială modernă, întrecând cele de Comandă, se poate obține numai la

MAGAZINUL UNIVERSAL „RATA"

IAȘI — strada Gh. Mârzescu 34 — IAȘI

Având un *Raion* special de *Ștofe străine* cu metru precum și Mantile de Cauciuc pentru Barbați și Dame. Un *Raion* special de Manufactură, Matăsuri pentru rochii și mantouri, Lenajuri, Chifoane, Zefiruri, Lingerie, Galanterie, Pălării, etc. Un *Raion* special de Incălțăminte pentru Domni și Doamne, *Mobile, Oglinzi, Pendule* etc.

SE VINDE CU PREȚURI AVANTAJOASE

PLATIBILE IN RATE LUNARE

GRATIS? Nu!

Economie DA!

La Croitoria „CLASIC"

In vederea sezonului *recent* sus numita Croitorie a decis a confecționa și face *economie* oricărui client care va vizita **Croitoria Clasic.** — Rog a-mi acorda toată încrederea și veți rămânea pe deplin mulțumiți. — Confecționez orice lucru după dorința clientului și după ultimele **modele parisiene.**

Primesc comenzi cu ștofa și fără ștofa clienților.

De asemenea confecționez noua uniformă școlară după cerința *Ministerială* cu prețuri de economie.

Croitoria „Clasic" *str. Gându 2*

I. B. MARCOVICI lângă Cinema Elisabeta

La Cămila

Uleiuri și văpsele

str. Anastasie Panu 47

Mare depozit de culori pentru ouă

De inchiriat

dela 23 Aprilie, două odăi și bucătărie, cameră de lemne, cu instalație de apă și lumină, în strada Trei Erarhi No. 4.

Din Botoșani

Sinuciderea din strada Dreptății. —Dispariția unei Soții.— Incendiul din C. Națională.— Conferință

Botoșani.— O tânără domnișoară din strada Dreptății a încercat să se sinucidă înghițind o cantitate de Sodă caustică.

Cauza acestui act ar fi de ordin sentimental și familiar.

— D-na Maria Cojocaru soția d-lui G. Cojocaru din strada Poporului 4, a dispărut acum câteva zile dela domiciliul conjugal luând la plecare și suma de 30 mii lei. Ea lasă acasă 3 copii dintre care unul în vârstă de abia 3 luni.

Se fac cercetări pentru aflarea dispărutei.

— Un puternic incendiu s'a declarat la Dl. Artur Ipser din Calea Națională. Incendiul care a luat naștere din neglijență, a mistuit un întreg depozit cu fân.

—In sala teatrului „Eminescu", a avut loc o conferință a d-lui prof. Moisil despre „Pictorul Grigorescu".

Cu o rară eloquență d. Moisil a izbutit să țină până la sfârșit încordată atenția tuturora.

— La teatrul „Eminescu" turneul în frunte cu d. Ion Manu va reprezenta : Funcționarul dela Domenii.

— In curând va rula la „Popovici" : „Umbre trecătoare" cu Lisenka și Mosjoukine, deasemenea și câteva comedii cu Pat și Pataschon. *Mielu Filloreanu*

Moară distrusă de foc

Un incendiu puternic a distrus complect moara din com. Secureni (Bacău) proprietatea lui Șmil Bercovici.

A arș și o mare cantitate de cereale.

Pagubele sunt mari.

Incendii la Trușești

Botoșani.— In satul Trușești a luat foc conacul moșiei Buhăcani, proprietatea d-lui colonel Patrulius.

Focul a izbucnit dela un coș necurățit și a distrus în întregime clădirea conacului.

A doua zi, s'a declarat un alt incendiu în Trușești.

Mai mulți copii jucându-se cu chibrituri, au aprins gospodăria femeii Maria Andriescu.

Biserica Copou

Licitația de dare în antrepriză a lucrărilor de reparații s'a amânat pe ziua de 7 Aprilie a c. ora 3 p. m., și se va ține la Primăria Copou.

Devizul se găsește la parochie.

DE INCHIRIAT 6 camere pentru Depozite, asemenea grajd 10 cai, 2 garajuri, str. Carol 23.

LUCRATOR FRIZER angajează imediat Carol Taube, str. Arcu No. 3.

SE CAUTA la centru o cameră nemobilată.

Indicați adresa la ziar.

CONTABIL AUTORIZAT, perfert bilanțier, dispunând de ore libere se oferă a ține registre.

A se adresa la ziar sub T.

DE INCHIRIAT în centru apartament compus din trei camere, între care una foarte mare, intrare separată.

Informațiuni la ziar sub A.

DE INCHIRIAT una locuință la o vie în regiunea Copoului, depărtare 5 minute de la tramvai, compusă din 2 camere, antret, coridor, bucătărie, grajd, șopron și pivniță. A se adresa la Magazinul Frații Goldenberg str. I. C. Brătianu 132.

Frâne de cotiugare

(Wagen schleifen)

se găsesc de vânzare la

Fabrica I. Marek

Iași, strada Socola 155

Elevi la învățătura tipografiei se caută la **Tipografia H. Goldner.**

In chestia cotelor la corporații

Din partea asociațiilor profesionale unite primim următoarea :

MOȚIUNE

Meseriașii, lucrătorii și muncitorii din orașul Iași, întruniți în număr mare în sala cinema „Elisabeta", în ziua de 3 April a. c., pentru a discuta și hotărî față de greutățile mari ale vremurilor de astăzi, puse în sarcina lor de Consiliul de ad-ți al Casei Centrale a asigurărilor muncitorești și direcțiunea învățământului profesional din ministerul muncii, prin desele măriri de cote și impunerea de noi taxe extrem de exagerate și în neputință de a fi suportate, fără ca sus aratatele organe să cunoască greutățile și nevoile pe care le suportă clasa cotizantă, din cauza lipsei de lucru, a plății lucrului, a grelelor mijloace de transport pe c. f. r., ca și a impozitelor mărite către stat, județ și comună.

In urma celor arătate mai sus după cuvântările rostite și dovedite cu acte, hotărâse cele ce urmează :

1) Protestează împotriva sistemului samavolnic inaugurat, de majorare neîncetată și la intervale scurte a cotelor la casa de boală, fără a se arăta clasei cotizante o dare de seamă amănunțită asupra veniturilor și cheltuelilor făcute din banii încasați de la cotizanți ;

2) Protestează împotriva sporirei nesocotite a taxelor la actele de capacitate și contractelor de ucenici ;

3) Protestează împotriva noilor cărți-chitanțe și a timbrului de 2 lei impuse de direcția învățământului profesional din ministerul muncii ;

4) Protestează împotriva suprimărei arbitrare a reducerei de 50 la sută pe c. f. r. și n. f. r. pentru meseriași și muncitori în căutare de lucru,— cerând respectarea art. 104 din legea meseriilor în această privință ;

Cerem :

1) Desființarea corporațiilor conform legii asociațiilor profesionale, autonomia breslelor și a caselor de boală și invaliditate, cari să fie conduse și administrate de către masa mare a cotizanților,— sub controlul statului ;

2) Dizolvarea actualului consiliu de ad-ție și alegerea unui nou consiliu pe baza votului secret de către masa cotizanților dela vârsta de 15 ani în sus, fără deosebire de naționalitate și sex ;

3) Nici un nou soi de taxe sau cote să nu se mai aplice fără o prealabilă consultare a organizațiilor patronale și muncitorești.

4) Legiferarea ajutorului pentru meseriași și muncitori în timpul lipsei de lucru ;

5) Micșorarea anilor de pensie, la maximum 50 de ani, acordarea pensiei în raport cu scumpetea și dreptul moștenitorilor de a beneficia de ea în caz de moarte a asiguratului.

6) Legiferarea garanției lucrului plătit după efectuare și îndepărtarea dela licitațiile publice ale statului, județelor și comunelor a samsarilor și intermediarilor.

Lipsa cărnii la Botoșani

Greva măcelarilor.— Măsurile primăriei

Botoșani.—La stabilirea noilor prețuri maximale, măcelarii au cerut delegației permanente mărirea prețurilor la cărnuri. Cererea măcelarilor n'a fost soluționată. Aceasta i-a determinat să facă grevă, nemai aducând carne în hală, refuzând tăierea.

Lipsa acestui aliment a fost resimțit mai mult de populația evreiască. Cealaltă mai puțin, dat fiind abundența cărnei de porc și de miel. In privința cărnei de miel, s'a fixat dela 1 la 15 Aprilie prețul de lei 30 la kgr., urmând să se mai eftinească.

Pentru eri măcelarii au fost convocați la primărie. In discuțiunile urmate măcelarii au declarat că dacă nu li se satisface cererea, vor continua greva.

Primăria a hotărât ca toți măcelarii greviști să fie dați judecăți, iar dacă într'o zi de tăere nu va fi carne în hale—tuturor celor vinovați li se va retrage autorizația de tăiere.

M. F.

Prinderea excrocului

cu „dămigeana"

Am relatat îndrăzneața evadare de la Comisia II a vestitului excroc Gh. Furmuzache, autorul a numeroase excrocherii cu „dămigeana"

Aseară, pe când soldatul I. Ciorescu, ordonanță la d. căp. St. Ionescu din str. Sft. Haralamb—una din victimele excrocului—se plimba pe str. Palatului, a zărit pe excroc plimbându-se fără grijă.

Soldatul i-a pus mâna în gât și l-a predat sergentului de poliție.

INFORMAȚII

x *O depunere de bani, cu bucluc*— Siguranța locală a cercetat pe cizmarul I. David din Tataraș.

El este învinuit de a fi lăsat să i se treacă într'un carnet de economie a Băncei Moldova, o sumă mare de bani pe care în realitate n'ar fi depus-o.

Cizmarul vroia să! înscrie în carnetul de economie suma de 2000 lei. Din cauza afluenței de la ghișeu, casierul i-a trecut în carnet cu toate formele suma de 20.000 lei.

Seara, când casierul și-a făcut casa, a constatat lipsa sumei de 18.000 lei.

Cizmarul însă susține sus și tare că a depus suma de 20000 lei.

x Pe șesul Bahluiului s'a așezat eri o șatră de țigani nomazi.

Cum n'aveau autorizație, poliția a dispus izgonirea lor din jurul orașului.

x Comitetul Azilului de bătrâni din str. Sft. Constantin, a hotărât să se facă rugăciuni pentru sănătatea M. S. Regelui, —zilnic, până la însănătoșire.

x Primim plângere în contra birjarului cu No. 134, care conducea astă noapte o femee spre domiciliul ei, dar la un moment dat a crezut de cuviință să-i facă anumite propuneri. A urmat un scandal în stradă.

Rugăm biroul circulației să cerceteze cazul.

x *Recursul d-lui Maior Ștefanovici.* — Am relatat sentința dată de Consiliul de război în procesul fraudelor dela Bulcani. Intre alții, a fost condamnat la 5 ani închisoare și maiorul Ștefanovici.

Maiorul a făcut recurs, care se judecă azi de Consiliul de revizie.

Din Iași a plecat pentru susținerea recursului d. avocat I. Rang.

x Comitetul școalei de meserii „Ghizela și Arnold Weinrauch" exprimă pe această cale călduroase mulțumiri proprietarului băiei Zisse Herman pentru baia ce o acordă gratuit elevilor școalei.

x Eri a început examenul de definitivat pentru învățători. Comisia se compun din d-nii P. Andrei, ca pr ședinte Bârsănescu, Petrovanu, Radu Manoliu și Floarea ca membri.

x Brigada de Urmărire a arestat pe I. Solomon, un cunoscut excroc și spărgător.

Poliția din Focșani întrebată telegrafic, a răspuns că cel arestat e și autorul spargerei cassieriei Liceului din Focșani.

In urma complectărei cercetărilor de către Brigada de Urmărire, aseară sub o puternică escortă I. Solomon a fost trimes poliției din Focșani.

x *Devalizare unui adebit de tutun.*— D. Victor Cozma proprietarul unui debit de tutun din Piața Halei, a reclamat poliției că având în serviciu ca vânzător pe un oarecare V. Panaitescu, acesta a dispărut furându-i încasarea pe două zile,— 15,000 lei, plus mărfuri în valoare de peste 30 000 lei.

Din cercetările făcute de poliție s'a stabilit că V. Panaitescu este un vechiu client al poliției —fiind urmărit pentru numeroase excrocherii.

x *Expoziția agricolă.*— Parlamentarii Iașului, vizitează azi pe miniștrii. Manoilescu și Gaoflid pentru a le cere concursul cu privire la expoziția agricolă, ce se proectează a se înființa în localitate.

ULTIMA ORA

INȚELEGEREA INTRE GUVERN ȘI BANCA NAȚIONALĂ

pentru stabilizarea leului ;

și pentru micșorarea dobânzilor

București 5.—Aseară la ora 7 d. general Averescu însoțit de d. Manoilescu s'a dus la Banca Națională, unde era convocat consiliul de direcție.

D. Averescu a făcut consiliului o amănunțită expunere asupra situației noastre financiare și perspectivele bune de viitor dacă vom ști să ne menținem creditul în străinătate.

*

Primul ministru a întrebat dacă Banca Națională posedă mijloacele necesare pentru neutralizarea fluctuațiilor bruște ale leului.

Consiliul directorilor a răspuns că Banca este pregătită și posedă toate mijloacele necesare.

Piața internă fixează cursurile subt influența directă a băncii, iar urcările de pe piețele externe nu denotau operații efective.

*

D. general Averescu a arătat apoi defectuozitățile regimului dobânzilor uzurare și a cerut măsuri pentru reducerea dobânzilor, promițând tot concursul guvernului.

S'a căzut de acord ca Banca Națională să exercite uu control sever asupra felului cum debitorii săi întrebuințează sumele pe care le obțin dela Banca. Banca Națională va retrage creditul acelor debitori care nu se vor conforma dispozițiilor Băncii în ce privește percoperea dobânzilor.

*

Constătuirea a decurs într'o atmosferă cordială și s'a terminat la ora 8 jum. seara.

GENERALUL AVERESCU

A LUCRAT CU M. S. REGELE

București 5.—Proectul de lege a chiriilor, după ce a fost votat de senat, a fost depus imediat la Cameră cu mesaj regal.

D. general Averescu a lucrat eri dimineață cu M. S. Regele, care cu ocazia aceasta a semnat decretul.

Cum lucrează Camera

București 5. — In ședința de astă noapte a Camerei s'a discutat și s'a luat în considerație proectul de modificare a legii persoanelor juridice, propus de d. ministru Trancu Iași.

In timpul cuvântării raportorului nu mai rămăseseră în incintă decât 19 deputați, și acești 19 deputați au votat luarea în considerare a proectului. D. Trancu era vădit enervat.

Avocat urmărit

pentru exorocherie

București 5.— D. Ștefan Anghelescu, angrosist din Galați a cerut ministerului de domenii prelungirea unor contracte de exploatare a unor Bălți. Pentru ca treaba să meargă mai repede Anghelescu a cerut concursul avocatului Ion Dobeas care l-a încredințat că-i poate obține orice cu ajutorul deputatului guvernamental Stan Ghițescu.

S'au înțeles din preț și Anghelescu a depus pe numele lui Dobre suma de jumătate milion lei la Banca Sindicatului Ialomița. Trecând mai mult timp și văzând că nu obține nimic Anghelescu a cerut lămuriri deputatului Stan Ghițescu. Acesta a răspuns că nu știe nimic și nici nu-l cunoaște pe avocatul Dobre. Păgubașul s'a adresat parchetului, care a deschis acțiune publică pentru excrocherie contra avocatului Dobre.

DR. SLUYS A PLECAT

București 5 — Savantul belgian dr. Sluys a părăsit capitala eri la ora 1 p. m. înapoindu-se în Belgia.

Senator de drept

București 5. — Curtea de Casație a admis eri cererea d-lui general I. Popovici pentru a fi declarat senator de drept.

Cantonejii spre Peking

Londra 5.—Trupele cantoneze continuă înaintarea asupra Pekingului, fără a întâlni rezistență de partea nordiștilor.

Străinii părăsesc orașul.

*

Guvernul Statelor- Unite a trimes o nouă notă guvernului cantonez, cerând despăgubiri pentru pagubele suferite de supușii americani la Nanking.

*

Englejii vor trimite alte patru brigăzi de infanterie la Shangai.

Regele Alexandru

nu vine la București

Belgrad 5.—Știrea despre plecarea regelui Alexandru la București nu se confirmă.

Regele a plecat la reședința sa de la Topola, unde va rămâne două zile.

Sondă incendiată

București 5— La schela Roza de la Bușteni s'a aprins o sondă a societății „Concordia". Focul a fost stins după două ceasuri. Pagubele se urcă la 1 milion jumătate lei.

Tratativele italo-ungare

Roma 5.— Contele Bethlen, primul-ministru maghiar, a fost primit într'o audiență solemnă de Mussolini.

Ziarele primesc cu simpatie tratativele italo-ungare dela care așteaptă clarificarea politicei în Mediterana.

Rugăciuni pentru

sănătatea M. S. Regelui

București 5.— Patriarhul a luat dispoziție ca în fiecare zi să se oficieze la Patriarhie servicii religioase pentru însănătoșirea M. S. Regelui.

De asemenea au loc slujbe la templul coral.

Colonia elenă din Constanța a telegrafiat ministrului palatului, exprimând urări pentru însănătoșirea Suveranului.

La templul israelit din Chișinău, rabinul Țirelsohn a oficiat un serviciu pentru sănătatea suveranului. Au participat autoritățile civile și militare.

D. Lapedatu operat

Viena 5.—D. I. Lapedatu, fost ministru de finanțe, a fost supus unei operațiuni.

Starea pacientului este bună.

O delegație de magnați unguri

vizitează pe ex-împărăteasa Zita

Zilele acestea a plecat în Spania, la Lequeitia unde trăește împreună cu copiii săi soția fostului împărat Carol, Zita,—o delegație de magnați unguri în fruntea căror se găsește contele Jan Zichy.

Inaintea acestei delegații va depune examenul micul Otto, „regele Otto" cum îl numesc legitimiștii unguri. Magnații au și compus chestiunile la care viitorul rege va trebui să răspundă și să arate progresele sale.

Otto are astăzi 14 ani și urmează în clasa a 6-a gimnazială. (Ceps.)

Feminismul în Turcia

Congresul anual al Uniunei femeilor turce, s'a întrunit și a ales ca președintă pe d-na Neziha Muhidine Hanum, una din femenistele de frunte din Turcia.

Luând președinția, aceasta a ținut un discurs în care a declarat că Uniunea femeilor turce nu este o asociație filantropică, ci o grupare creată în vederea realizării unei egalități absolute a drepturilor politice și sociale a femeii cu ale bărbatului. (Ceps).

Biserică transformată în muzeu

In ultimul timp, cunoscuta catedrală sf. Isac din Leningrad, o construcție de valoare artistică ameninta să se ruineze. Pereții catedralei au suferit mult de umezeală, de oarece prin acoperișul stricat pătrunde ploia, mosaicurile scumpe și picturile s'au acoperit de mucegaiu și plăcile de marmoră cădeau una câte una. Podoabele de metal de la uși au fost furate și cea mai mare parte a ferestrelor stricate. Până și burlanele de apă au dispărut.

Pentru a salva această relicvă artistică de alte stricăciuni, prezidiul sovietului din Leningrad a hotărît să transforme catedral în muzeu. (Ceps)

ÎNFORMAȚII

x In zilele de 18 și 19 April 1927 are loc la Cernăuți congresul profesional al asoc. gen. a medicilor.

Membrii filialei Iași sunt rugați să participe la acel congres.

x D. prefect Axinte va pleca în astă seară la București pentru a prezenta bugetul spre aprobare.

x Joi 7 April ora 5 d. a va avea loc în Aula Universității conferința d-lui dr. Zosin despre : *„Desorientarea în politica mondială"*, în folosul soc. *Salvarea.*

x *Licitație.* — In ziua de 18 Aprilie 1927 ora 11 a. m. se va ține licitație publică în localul Societății „Ocrotirea Orfanilor din războiu" Consiliul Central str. Kogălniceanu No. 11 Iași, pentru vinderea cantității de 5000 litri vin recolta 1926, al viei școalei de Indreptare Copou-Iași.

Concurenții pentru a fi admiși la licitație vor depune în ziua licitației o garanție de lei 10,000 în numerar sau efecte publice.

In privința calității și altor condițiuni, concurenții pot lua cunoștință la sediul școalei de Indreptare Copou.

x **Odiseea unui medic.**— Am primit la redacție vizita d-lui d. Vasiliu-Derry din Brazilia (America de Sud), care ne-a făcut o lungă spovedanie.

D. dr. Derry, originar din Braila, a părăsit țara încă de mic copil și a făcut carieră în Brazilia. Acum doi ani, dr. Derry cu soția lui a venit în țară pentru a vizita niște rude din Alexandria.

Voind să se înapoeze în America, medicul și-a depus pașaportul brazilian la Siguranță, pentru viză. Dar pașaportul s'a pierdut și dr. Derry n'a mai putut pleca. A cheltuit toate rezervele de bani, a vândut bijuterii și haine, rămânând în complectă lipsă. După luni de zile, a trebuit să renunțe la supușenia braziliană și astfel a căpătat pașaport ca supus român.

Dar n'are bani să se reîntoarcă la domiciliul său din Brazilia.

Dr. Vasiliu Derry a făcut apel la colegii medici. In acest scop a sosit și la Iași.

Credem că medicii ieșeni vor cerceta cazul, pentru a veni în ajutorul unui coleg în suferință.

Dr. Albert Ficler

Specializat în clinicele și spitalele din *Berlin, Leipzig* și *Frankfurt a/M.*, în boli de :

Stomac, Intestine și Ficat

Boli de Nutriție:

DIABET, (tratament cu *Insulin*) GUTA, ARTERIOSCLEROZA, etc.

ELECTRO-TERAPIE

Cons.: 9—11 și 3—6.

Iași, Str. Lăpușneanu 27

DOCTOR

E. GHELMAN

Specializat la Viena

Boli de Piele și de păr

Sifilis și Venerice

Tratamentul radical a blenoragiei acute și cronice prin Uretroscopia (Iluminatul canalului uretral) Electrolyza, galvanocaustica, vaccinoterapia.

Str. GANDU No. 1 vis-a-vis de Cinema Elisabeta

Intrarea prin stradela Talpalari.

Consult.: 9-10 a. m. și 2-7 p. m.

Duminică 11—12 a. m.

DOCTOR

Tr. Mihailescu

asistent universitar

chirurg secundar gynecolog la spit. Maternitatea

BOLI DE FEMEI, GENITO-URINARE-SIFILIS

Str. Lăpușneanu No. 18, etaj

Telefon No. 164

Consult. 1—3

ORA 3

STAREA M. S. REGELUI

AL 6-LEA BULETIN MEDICAL

București 5. — La ora 2 p. m. s'a transmis de la Casa Regală următorul buletin medical :

„M. S. Regele a petrecut o noapte mai bună. Fenomenele morbide s'au ameliorat.

„Temperatura : aseară 37,5; astăzi 37. Pulsul 90 pe minut. Respirația 22".

Prof. dr. Nanu-Muscel, Theoharl, Danielopol Romalo, Mamulea.

București 5 April 1927.

Takiștii trec la averescani ?

București 5- In cercurile guvernamentale se menține știrea că un mare grup al foștilor takiști, în frunte cu d-nii Gr. Filipescu, Lucasievici, Em. Antonescu și Saba Ștefănescu, părăsește partidul național-țărănesc, pentru a se înscrie la averescani.

E vorba ca la viitoarea remaniere ministerială, d-nii Em. Antonescu, Lucasievici și Gr. Filipescu să intre în guvern.

„ANCORA"

Societate Română de Asigurări Generale

Sediul : BUCUREȘTI Calea Victoriei No. 1 (Palat propriu)

Direcțiunea Regională IAȘI

STRADA I. C. BRATIANU No. 166

Capital și Rezerve Proprii peste 52.000.000 Lei

REZULTATUL TRAGEREI DELA 1 APRILIE 1927

Procedându-se la tragerea 19-a lunară în fața delegatului Onor. Minister de Industrie și Comerț și asigurațiior Societății, s'au amortizat prin tragerea la sorți polițe de asigurări populare pe viață în valoare de Lei 20.000.— fiecare.

Au eșit la sorți și au fost achitate următoareie polițe :

Lei 20.000.— Pol. No. 16019 **Constantin Blanaru, Iași str. Doctia No. 12, Casap Piața Sft. Spiridon**

Lei 20.000.— Pol. No. 12405 Hainrich Jacobsohn *București* str I. L. Carageale No. 29

Lei 20.000.— Pol. No. 30412 Malca Rappaport *Suceava* (Bucovina)

Lei 20.000.— Pol. No. 32084 Julius Kreutzer *Brașov* Dârste No. 107

Lei 20.000.— Pol. No. 40270 Ana C. Tătulescu, com. Militari, str. 16 Septembrie No. 23

Lei 100.000.— cari împreună cu

Lei 1.200.000.— amortizate și achitate până azi fericiților câștigători fac

Lei 1.300.000.— în total plătiți pentru polițele de asigurări populare eșite la sorți la tragerile lunare.

Viitoarea tragere va avea loc la 1 Aprilie 1927

Apel către toți

Călăuziți de principiul respectului care-l datorim bătrânilor, este de datoria noastră ca să sărim în ajutorul lor chiar când nu ne chiamă.

Astăzi, cu strigăt de alarmă, îndurerat și disperat ne chiamă *Azilul de bătrâni*, unicul adăpost ieșan al celor fără adăpost.

Acest așezământ, până astăzi atât de bine condus, cu suficiente mijloace — a ajuns din cauza crizei acute care bântuie, din cauza mărirei numărului de Internați, șasezeci — din cauza refacerii, a reclădirii — a nevoilor mărite, într'o jenă financiară.

Astăzi bătrânii n'au rufe, n'au haine, n'au odihnă din cauza bolnavilor care de milă au fost temporal primiți aci dar nu se pot interna la Spitalul ieșan cu porțile închise din cauza refacerii.

In culmea disperării, noi umilii conducători ne întrebăm ce să facem ???? Respundeți-ne oameni de inimă, căci toți suntem sclavii destinului. Toți am suferit greutățile vieții și nu neam asigurat ziua de mâne, ori și câți bani albi am strâns pentru zile negre.... Să desființăm Azilul și să retrimetem bătrânii la vetrele lor ? Să lăsăm pe aceia care n'au pe nimeni, să moară de foame pe cărări necunoscute ? Să închidem ușa la aceia care vor mai avea nevoie de adăpost ? Să lăsăm ca molimă, mizeria, să distrugă ultimele zile ale celor adăpostiți ? Sau mai bine să recitim și să ne întipărim mărinimoasele cuvinte înțelepte ale bunei noastre Regina Maria :

„Deschideți-Vă sufletele, voi cei sănătoși și fericiți dați ce vă lasă inima. De la fiecare puțin, de la toți mult, rezultatul va fi în raport cu darul... și fiecare se va putea bucura că a scăpat viața unuia" care la rândul lui a ajutat pe altul.

Ajutați bătrânii și azilul de bătrâni ca să aibă suficiente rufe, haine, casă și masă. Din viața noastră pentru ultimele zile ale vieței lor.

Dania noastră a tuturora ne va scuti de zile grele la bătrânețe.

Ajutați-ne când rădicăm mâna și Pronia Cerească vă va dărui însutit și va întinde mâna ocrotitoare deasupra voastră.

Dați-ne, ajutați-ne ca să nu fim siliți a închide ușa Azilului de bătrâni, unicul refugiu atât de util fiilor soartei vitrege în amurgul vieții.

Comitetul Azilului de bătrâni
din Iași
str. Sft. Constantin No. 5

✝

Indurerații : Emilia Popovici soție, Ema și Dr. N. Balan fiică și ginere, Viorica și Aurel Balan nepoți, Nastase Popovici frate, precum și familiile Irimia, Tenea, Nicolau, au nemărginita durere a anunța încetarea din viață a iubitului lor

Maior G. Popovici

Veteran din războiul de la 1877—78

Inhumarea va avea loc Marți ora 3 p. m. Cortegiul funebru va pleca din str. Păcurari No. 56.

✝

Mult întristata familie, aduce la cunoștința rudelor și prietenilor încetarea din viață a preaiubitului lor :

Gh. N. Dimitrovici

Pensionar

în etate de 71 ani

Decorat cu ordinul Coroana României în gradul de ofițer

decedat în dimineața zilei de 5 Aprilie a. c. în urma unei lungi și grele suferințe.

Inmormântarea va avea loc Joi 7 Aprilie, ora 4 p. m, la Cimitirul Eternitatea, unde se află corpul depus.

✝

Mult întristate familie, aduce la cunoștința prietenilor și cunoscuților încetarea ei din viață a scumpei lor

Maria Gr. Gheorghiu

Oficiantă la off. p. Iași I.

decedată în ziua de 4 April 1927 în vrâstă de 52 ani.

Corpul este depus în biserica Sf. Teodor, de unde va porni la Cimitirul Eternitatea *Mercuri 6 April 1927 ora 2 p. m.* pentru înmormântare.

Această ține loc de orice înștiințare.

Epitropia Generală
a Casei Spitalelor Sft. Spiridon
din Iași

ANUNCIU

Se aduce la cunoștință că în ziua de 8 Aprilie 1927, orele 11 a. m., se va ține în Cancelaria Epitropiei licitație publică cu oferte închise pentru arendarea dreptului de a vinde lapte, apă caldă, cărnuri, la pavilionul No. 1 dela isvoarele de apă minerală dela B. Slănic Moldova.

Arendarea se face pe timp de trei ani cu începere din sezonul anului 1927, garanția una mie lei.

Dr. H. Wechsler

Boli interne, Genito-urinare Sifilis

DIATERMIE

pentru boli urinare, boli de femei, reumatism, nevralgii, migrenă, gută, diabet, boli de stomach etc

Consult : 8-11 a. m. 2-8 p. m.

IAȘI, str. Armeană 4

STIRI DIN TARĂ ŞI STRĂINATATE

GAZETARUL A. A. BADAREU

(Continuare din pag. I-a)

De timpuriu a fundat la Iaşi „Radicalul“ şi apoi „Jurnalul“ împreună cu gazetarul înăscut d. Jaques Lewin, muncind ceasuri de zi şi de noapte pentru a semăna idei şi a deschide drumuri.

Când prietenul său Const. Mille a pornit în Bucureşti o impetuoasă luptă de presă, Al. Badareu i-a dat sprijin, contribuind la avântul pe care l-a luat marele cotidian politic „Adevărul“.

In Mai 1897, Al. Badareu împreună cu Gr. Buţureanu, G. Panu, D. A. Grecianu, d. Gh. Ghibănescu şi o pleiadă întreagă de luptători şi publicişti, a fundat „Opinia“ la Iaşi, admirabil organ de idei, care a tras brazdă adâncă, luptând voinicește cu dificultăţile până în 1900 când împrejurările politice au dictat contopirea cu „Evenimentul“ creat mai înainte, de Dim. Greceanu.

Imprejurările politice schimbându-se din nou, în 1906 Al. Badareu, înconjurat de numeroşi şi distinşi prietini, a făcut să reapară „Opinia“ cu rolul şi vigoare pe care şi le-a păstrat neîntrerupt până astăzi.

Sub impulsul activităţii de partid, Al. Badareu a contribuit în Bucureşti la întemeerea şi sprijinirea unor cotidiane ca „Ordinea“, „Presa“, apoi revista „România Viitoare“; — dar de nimic n'a fost legat mai mult ca de „Opinia“ unde a risipit cu pasiune un mare talent, pricepere, energie, până în ultima clipă a vieţii.

El a dat ziarului autoritate şi prestigiu, transformându-l în important organ de opinie publică dela a cărui tribună s'a adresat ţării, cu înţeleapta şi marea lui competinţă, explicând evenimentele cu o clar-vedere fără seamăn, educând masele şi luminând pe conducători.

Adevărat şi mare gazetar, Al. Badareu a îmbrăţişat varietatea profesiunei,— articolul, reportajul, informaţia,— cu egală experienţă şi un dar al condeiului pe care noi elevii şi colaboratorii lui nu l-am putut ajunge nici pe a suta parte.

Moartea dascălului şi îngăduitorului nostru prieten, lasă un gol ireparabil, dar şi un puternic îndemn de amplificarea puterilor în munca devotată pe ogorul strălucitelor sale creaţiuni.

x ŢĂRĂNIŞTII IN BUCOVINA Congresul ţărăniştilor-lupişti din Bucovina, care s'a ţinut Duminică la Cernăuţi, a hotărât ca conducerea partidului pentru Bucovina şi Hotin să fie încredinţată unui comitet de 23 persoane în frunte cu d. Reuţ, decanul baroului Cernăuţi.

x Comitetul cercului de gospodine din Tg. Frumos a convocat adunarea generală a cercului, pentru a doua oară pe ziua de 10 April a. c. ora 4 d. a. în localul dispensarului.

Condiţiile în care naţional-ţărăniştii primesc colaborarea la guvern

In chestia la ordinei zilei, naţional-ţărăniştii reounosc starea de fapt

Eri, după o discuţie de patru ceasuri, conducerea partidului naţional-ţărănesc a formulat următoarele contra-propuneri la oferta d-lui gen. Averescu:

1. Jumătate din locurile din guvern, preşedinţia rămânând d-lui general Averescu.

2. Jumătate din funcţiunile administrative şi disolvarea tuturor consiliilor comunale.

3. Parlamentul actual să fie imediat închis, iar până la toamnă să se găsească prilejul de a se face noui alegeri generale.

4. Plecarea din guvern a miniştrilor aparţinând fostei grupări goldiste.

Aceste propuneri sunt socotite de fruntaşii din partidul poporului, inacceptabile.

*

In ce priveşte atitudinea partidului naţional-ţărănesc în chestiunile la ordinea zilei, aceasta s'a schimbat recunoscându-se starea de fapt încadrată în marginile Constituţiei actuale.

Lucrările parlamentului

4 April

CAMERA

Se reia discuţia proectului de reorganizarea ministerului de agricultură. In prealabil, d. *Th. Cudalbu* ministrul justiţiei, depune legea chiriilor, aşa cum a fost votată de Senat.

D. *A. C. Cuza* face o serie de consideraţiuni în legătură cu avuţia naţională. Aduce elogii d-lui Garoflid.

D. *M. P. Florescu* insistă asupra raportului dintre păduri şi agricultură.

ŞEDINŢA DE NOAPTE

Se ia în discuţie proectul de lege pentru modificarea legii persoanelor juridice.

Vorbesc d-nii *D. R. Ioanitescu, I. Popescu* şi ministru *Trancu-Iaşi.*

Proectul e luat în considerare şi începe votarea pe articole.

*

SENATUL

D. general *Coandă*, preşedinte, aduce la cunoştinţă că senatul italian a ratificat tratatul Basarabiei.

D-nii *Murgăşanu* (guvernam.) *dr. C. Angelescu* (lib.) G. *G. Mironescu* (naţ.-ţăr.) şi *I. Mitilineu* ministru de externe, exprimă sentimente de bucurie şi gratitudine faţă de Italia.

Se votează legea chiriilor cu 95 voturi pentru şi 24 contra.

Se ia în discuţie legea pentru organizarea poştelor.

Vorbesc d-nii *Tancred Constantinescu, Cr. Musceleanu şi gen. Văleanu.*

Legea se ia în considerare cu 118 voturi.

Şedinţa de noapte

In şedinţa de noapte a senatului, d. *Gh. Pop*, îşi dezvoltă interpelarea asupra refugiaţilor ucrainieni. D. Pop cere să se dea un concurs mai larg acestor refugiaţi.

Societatea de Neurologie, Psichiatrie şi Endocrinologie

(Continuarea din pag. I-a)

fisa în această curioasă afecţiune.

*

D na dr. Briese prezintă un caz *scleroză laterală amiotrofică* de natură sifilitică. Factorul sifilitic în geneza acestei maladii au fost definitiv stabilit de Leri la Congresul de Neurologie ţinut anul trecut la Paris.

D-sa mai prezintă un caz de *polinevrită generalizată* la un copil de 11 ani, şi un altul de *torticolis* (strâmbare a gâtului) asociat cu tremurături la picior ul stâng, acesta din urmă de origină encefalitică.

*

D. Dr. L. Ballif şi D. Drd. I. Lunevski prezintă un tânăr de 27 ani, atins de *demenţă precoce.* Copilăria şi tinereţa pacientului au fost normale, el terminând şi gimnaziul. In tot timpul şi-a văzut de ocupaţia lui cu toată conştiinciozitatea,— când acum doi ani a început a o neglija. De atunci deseori rămânea în atitudini nemişcate, fixe, ore întregi. Faptul interesant de notat la acest pacient este *asimetria feţei şi a craniului,* care consistă *într'o infundătură a craniului ce corespunde la o atrofie a feţei de partea opusă.*

D. Prof. Parhon şi D-na Dr. Briese prezintă o tânără fată de 17 ani, atinsă de ob zitate. In diferite regiuni ale corpului ei se observă vergeturi. Picioarele sînt foarte congestionate şi cianozate, până aproape de şolduri. Autorii termină, făcând o doctă expunere a patogeniei, urmăriţi fiind cu mult interes de publicul azistent. MED.

Piaţa Valutară

Leul la Paris a cotat ieri 15.40; la Zurich 3,10.

Devizele în Capitală au notat: Francul francez 6,85; belga belgiană 24,25, francul elveţian 33 50; lira engleză 845; dolarul 175; lira italiană 8,44, coroana cehă 5,23; Rentenmark 42.

PROCESUL ANULAREI NUMIREI D-LUI VALERIU BULGARU

Curtea de Apel secţia II, compusă din d-nii Patron, Stănescu şi Haralamb Grigoriu a judecat ieri în fond procesul intentat de d. Valeriu Bulgaru, Ministerului Instrucţiunei în contra anulării decretului de numirea sa ca profesor agregat la Catedra de Drept Administrativ şi Legislaţie Agrară de la Universitatea din Iaşi.

*

Din partea d-lui Valeriu Bulgaru au pledat d-nii Petru Dragomirescu profesor universitar şi Lascar Rosetti.

Din partea Ministerului Instrucţiunei d. St. Georgescu.

Curtea a amânat procesul în continuare pentru 5 Mai, rămânând să mai pledeze din partea Ministerului d-nii Alexianu şi Rădulescu, decanul facultăţii de Drept din Cernăuţi iar din partea d-lui Valeriu Bulgaru în replică d. Eugen Herovanu, decanul Baroului.

Ancheta în legătură

cu furnizare pe păcură la instituţiile statului

Cab. II Instrucţie a început de eri o anchetă în legătură cu furnizarea de păcură la palatul de Justiţie şi celelalte instituţii ale statului.

Ancheta a fost deschisă în urma unor denunţuri făcute de mai mulţi căruţaşi contra antreprenorului care a luat în antrepriză căratul păcurei la instituţii.

Denunţătorii arată că prin încălzitul cu aburi a vagonului-cisternă, iesă un plus între 1500—2000 kgr. de fiecare vagon pe care antreprenorul nu-l mai restituia instituţiunei căreia aparţinea păcura, ci o vindea la particulari.

Eri au fost ascultaţi de d. jude Iorga, delegat cu conducerea cab. II Instrucţie, mai mulţi mecanici.

Explozia din Vaslui

Vaslui.— In ziua de 1 April s' Produs la uzina electrică din Vaslui, explozia unui rezervor de benzină. Lucrătorul Costache Frîncu a fost aruncat de explozie prin tavan şi acoperiş, în curtea uzinei, rămânând mort pe loc.

Au mai fost răniţi lucrătorii C. Stanciu, I. Hisu, C. Gavrilescu, Aurel Miron şi Mihai Leoştean.

Explozia s'a produs din cauza unei mişcări greşite a lucrătorului C. Frîncu.

Ciudata dispariţie

A UNUI TEZAUR DOMNESC

al prefeoturei jud. Iaşi

In una din şedinţele trecute ale consiliului judeţean, s'a pomenit de o avere a Prefecturei compusă din argintării de valoare, d spre care azi nu se ştie unde se găseşte.

In eresându-mă de această chestiune am putut însă aflu câteva amănunte foarte interesante.

In adevăr, înainte de marele războiu, Prefectura jud. Iaşi poseda un mic tezaur care îi rămăsese dela familia unui Voevod al Moldovei (probabil Ioniţă Sturdza).

*

Micul tezaur conţinea o bogată veselă formată din argintării: tăbăli masiv şi artistic lucrate, vase, linguri etc., toate de argint.

Această veselă se păstra la Administraţia financiară.

Când venea la Iaşi vre'un membru al familiei regale, sau vre'un oaspete străin, vesela era întrebuinţată, apoi se redădea spre păstrare Administraţiei financiare.

Zilele trecute, făcându-se o cercetare în archiva Prefecturei, s'a dat peste o chitanţă prin care se arată că întreaga argintărie a fost depusă la Administraţia Financiară, de unde n'a mai fost ridicată.

Acum au început o serie de anchete în această privinţă la Prefectură şi la Ad-ţia Financiară, pentru a se afla unde se găseşte tezaurul.

Fabrică în Basarabia

distrusă de foc

Focul a distrus marea fabrică de ulei, împreună cu depozitul de mărfuri, din apropierea gării Pământeni, pe linia Bălţi.

Pagubele se urcă la 20 milioane lei.

INFORMAŢII

x **Eroare de zaţ.**— A propos de *Beethoven* (zăţuit ieri de lucrător, *un e* şi cu dublu v.)

In timpul domniei lui Wilhelm II, se punea deseori în Germania, următoarea întrebare:

Care e deosebirea între Dumnezeu şi Impăratul Wilhelm? Răspunsul era:

Pe când D-zeii le ştia toate, S. M. Wilhelm, ştie toate... *mai bine.* Aşa şi cu onoratul zeţar.

Toată lumea ştie că *Beethoven* se scrie— aşa cum e scris aci, numai d. zeţar ştie... mai bine. Zeţueşte mare de tot cu un e mai puţin şi cu un v în plus. W.

x *Epidemiile în Iaşi.*— Din darea de seamă, făcută de d. dr. C. Tănăsescu, la şedinţa de aseară a consiliului de higienă, rezultă că de la 28 Februarie şi până azi s'au înregistrat în localitate 33 cazuri de scarlatină, 52 de Oreillon, 2 de tifus exantematic, 33 de rugeolă şi 5 de tusă convulsivă.

S'au aplicat cu rigurozitate măsurile sanitare.

x D. dr. C. Tănăsescu, medic şef al oraşului, a alcătuit un regulament în ceia ce priveşte fabricarea iaurtului.

Regulamentul a fost votat ieri de consiliul de higienă.

x Aflăm cu adâncă părere de rău încetarea din viaţă a d-nei Maria Gr. Gheorghiu, distinsă oficiantă la oficiul poştal din localitate, soră cu d. Gr. Gheorghiu, cunoscutul profesor.

Transmitem familiei sincerile noastre condoleanţe.

x Judecătorul de instrucţie cercetând incidentele dela Osoi-Tomeşti, le-a calificat drept ultraj la adresa d-lui Axinte prefectul judeţului, şi a dispus darea în judecată a sătenilor ca şi a fruntaşilor liberali amestecaţi în această afacere.

x Marele premiu anual al ministerului artelor pentru încurajarea activităţii unui compozitor român, premiu în valoare de 100 mii lei, a fost acordat d-lui Tiberiu Brediceanu, compozitor şi folclorist muzical.

x Liga creştină va ţine în ziua de Duminică 1 Maiu la Iaşi, o adunare generală conform statutelor.

x D. V. Petrescu a fost numit sub-revizor şcolar de control în judeţul Botoşani.

x Casa şcoalelor, în urma intervenţiei făcută de părintele N. Dărângă, parohul Bisericei Sf. Paraschiva din Tg. Frumos, a trimis pentru înavuţirea bibliotecii parohiale a acestei biserici, câteva sute de volume—cărţi pentru citit.

x Curtea de Apel a ridicat ieri starea de faliment a morarului Lupu Kohn din şoseaua Păcurari.

x Din iniţiativa d-lui Hanu, secretarul general al Primăriei, s'au aşezat, atât în sala de şedinţă a consiliului, cât şi în camera secretariatului, câte o fotografie în mare a d-lui Camil Gall, fost timp de 35 ani secretar general al comunei.

Atenţiunea aceasta, la care s'a unit şi d. Petrea, primarul municipiului, a produs o bună impresie asupra funcţionarilor.

x MILITARE.— Promoţia de ofiţeri 1917 (activi şi [de rezervă) împlinind, în anul acesta 10 ani de la absolvirea şcoalei, se aduce la cunoştinţa camarazilor din această promoţie, că se intenţionează a se cere aprobarea pentru întrunirea acestei promoţii (şcoalele Botoşani, Iaşi şi Dorohoi) în oraşul Botoşani la data de 21 Mai 1927.

Adeziunile rugăm a fi trimise pe adresa căpitanului Ionescu Alexandru str. Ioan Creangă no. 28 Iaşi.

VIZITAŢI ATELIERUL DE COVOARE PERSANE
TEBRIZ
Iaşi,—Str. Başotă 2 peste drum de Str. I. C. Brătianu
Se execută comenzi de covoare veritabile persane, după un catalog special.
Precum şi cu lâna clienţilor.

Se caută
Un agent serios contra salar şi o practicantă de birou la Banca Centrală de Nord.

SE CAUTA UN AGENT la Soc. „Ajutorul Nostru“ str. Cuza-Vodă 71, condiţiuni avantajoase.

*

„Ajutorul Nostru“ a adus un mare transport de *încălţăminte* moderne pentru barbaţi, dame şi copii şi pantofi de fir pentru *desfacere,*

*

Ocazional se vând:
1). Un ceas de oalon antic.
2). Un covor mare.
3). Un binoclu „Zeiss“ şi alte diferite lucruri.
Se primesc spre vânzare sau în gaj bijuterii, antichităţi, covoare persane, etc.

*

Dactilografie se poate învăţa bine în timp de o lună. Se copiază acte în str. Cuza Vodă 71

DOCTORUL
R. DAMSKER
Str. Cismăriei 17
(Piaţa Halei)
Consultă zilnic:
MEDICINĂ INTERNA
Genito-Urinare, Sifilis

De închiriat
localul ocupat de „Asigurarea Românească“ str. Lăpuşneanu 15—17 în total sau în parte.
A se adresa d-lui Solomon Wachtel,

DOCTOR IN MEDICINA
M. WECHSLER
Specializat în Franţa în
ARTA DENTARĂ
Boli de gură şi de dinţi
Consult. 9-12 şi 2-7 p. m.
IAŞI, Str. Ştefan cel Mare 13
Casele Leon Mayer

NU S'A DEZMINŢIT...

(Continuare din pag. I-a)

scripţie aurită, iar în mijloc fotografia în care mi se înfăţişează în ţinută şi cu decoraţiile aliniate şi înşiruite pe tricolor după mărime. Ei zâmbesc la gândul că trecătorii se vor opri zilnic—după moartea lor—în faţa mormântului lor presărat cu flori şi încercuit cu grilaj de fier bronzat, că vor vorbi despre ei, despre viaţa lor şi în acest chip, nu vor lăsa să se aştearnă praful uitării peste mormântul lor înfipt la iveală...

Răzăşul de la Bădărăi însă s'a retras de larma mulţimei, s'a ascuns de privirile curioşilor, de părăzile cu drapele şi muzici. Ca vulturul jde pe pisc, ce doreşte să cadă lângă cuibul său, tot aşa şi *„Vulturul Moldovei“* a lăsat cu limbă de moarte, ca trupul său neînsufleţit să i se prăvale nu în cimitirul oraşului împestriţat cu tot soiul de cruci şi monumente, ci colo, în dealul Copoului, sub brazda ravănă de primăvară a ecoului său iubit...

...De lângă pâlcul de brazi tineri din faţa casei sale, de atâtea ori el a cuprins ca cu ochi de vultur toată valea şi pitoreştile împrejurimi ale laşului său drag şi desigur că într'o clipă de meditaţie la inevitabilul sfârşit, îşi va fi ales, tăinuind însă, petecul de pământ care să-i mistuie trupul obosit de muncă, dar nu istovit...

Ca plăeşul cetatea, ca marinarul bordul vasului, ca mama pruncul, aşa şi-a iubit răzeşul Al. Bădărău, ogorul, răzăşia sa...

Nici prin acest gest de pe urmă el nu s'a desmint t, ci dimpotrivă, şi-a pecetluit singur marea sa dragoste de pământ, de care-i legat răzeşul moldovean, şi pe care l-a iubit cu patimă, cu fanatism şi cu îndărătnicia caracteristică ţăranului nostru.

Acolo, lângă drumul lăturalnic de ţarina, în apropierea bisericuţei lui Vasile Lupu cu turnul jos bătut cu tablă roşie; acolo, într'un modest mormânt i s'a pogorât trupul în amurg de primăvară şi, pentru ca să nu-i fie urât, feciorii şi-au desgropat de departe pe mama lor şi i-au pus-o alături, de-astânga ca pe o mireasă... Mormânt retras de ochii lumii, gospodărie întreagă cea mai de pe urmă...; mormânt modest, carte deschisă pentru urmaşi, viu grăitoare, înfiptă adânc în coasta laşului bătrân...

Acolo, în apropiere de via şi ferma sa, el va asculta tropotul de pe drum al cailor săi, glasul lucrătorilor din vie, cântecul păsărilor din nucii răzleţi şi, când va ajunge până la el plânsul pâlcului de brazi ce i-au umbrit cuibul din deal, iar clopotul bisericuţei va slobozi domol şi tremurător glas de tânguire, sufletul său mare va străjui ca un biruitor deasupra laşului istoric, se va prosterna dinaintea Atotputernicului şi se va ruga pentru urmaşii săi, pentru ţara răzeşilor, pentru noi toţi...

Pr. N. Hodoroabă

BIBLIOTECA
UNIVERSITĂȚII
-IAȘI-

ANUL XXIII No. 5961 — 3 LEI EXEMPLARUL — JOI 7 APRILIE 1927

ABONAMENTE
Lei 1000 pe un an
„ 500 . . . „ 6 luni
„ 300 . . . „ 3 luni

OPINIA

ZIAR POLITIC COTIDIAN

ANUNCIURI
se primesc la toate
... de publicitate
...
Administrația ziarului
Iași—Str. Gh. Mârzescu 17

„FRONT UNIC" IN JURUL CALENDARULUI

S'a scris și s'a vorbit foarte mult despre îndreptarea calendarului, făcută de fostul guvern liberal.

De la o seamă de vreme, opinia publică chiar s'ar fi liniștit, crezând că în blagoslovita țară românească treaba merge scurt milităreşte:

— Nu se discută, ci se execută...

Dar ne înșelăm amarnic.

Dovadă că ne înşelăm este broşura întitulată *„Indemnuri și norme pentru reprezentanții tuturor autorităților, intelectualii și îndrumătorii poporului basarabean"*, broşură, scoasă de un comitet format în Chișinău pe ziua de 24 Februarie 1927, având în frunte pe d. general Râşcanu.

Este un strigăt de alarmă şi o tristă chemare...

„Având în vedere nevoile și „lipsurile de caracter cultural „social și economic—spune în „broșură—ne-am hotărât a pro„pune măsurile cele mai potri„vite pentru îmbunătățirea si„tuației...

„Printre aceste nevoi este și „lipsa de înţelegere între frații „noştri cu privire la calendarul „îndreptat.

„Duşmanii neamului și ai ță„rei nu încetează a agita pe a„ceastă cale poporul paşnic, „menţinând o stare de ne„mulțumire în interiorul Basa„rabiei...

„In fața acestei primejdii, cari „ar putea amenința ordinea so„cială din stat, facem apel la „fiecare din d-voastră, ca lă„sând la o parte tot ceeace ar „putea să vă despartă pe teren „politic, social sau economic, „şi formați un front unic pentru „luminarea poporului"...

Vorba, după cum am spus, merge despre calendar. Ce măsuri se propun?

Toți funcționarii şi intelectualii împreună cu familia și rudele să fie prezenți la biserică în zilele de sărbători, după calendarul îndreptat.

Apoi conferințe și conferințe...

Ne bucură un singur lucru și anume:

Nu se mai recurge la măsuri forțate.

In ce privește măsurile propuse... aceste lucruri se fac, dar nu folosesc de cât la săparea unei prăpăstii adânci între lumea cultă şi popor.

Ba ceva nou și periculos de tot pentru intelectuali:

Știe toată lumea, că înaintea alegerilor parlamentare poporul — din ieftine motive electorale — a fost lăsat să serbeze cum vrea...

Incât una din două:

Ori lumea cultă, susţinând calendarul nou, merge contra guvernului, care în timpul alegerilor a fost de partea poporului; ori dacă astăzi, după alegeri, merge cu guvernul, se află în conflict cu poporul.

Chestiunea într'adevăr e gravă, deoarece poporul basarabean merge mai lesne la moarte, decât să priceapă că trebue respectat calendarul îndreptat.

Cu toate acestea, chemarea de sus este bună și credem că lumea cultă își va face datoria.

Dar ce bine ar fi fost, dacă înainte de a se introduce calendarul nou, s'ar fi început cu măsurile de mai sus — adecă propagandă, conferințe, discuții... Astăzi situația ar fi fost mult mai uşoară.

Noi, ăştia de la țară, am mai dori un singur lucru:

Comitetul, care ne chiamă la lucru, să vină și el câteodată pe la țară, la conferințe și să vorbească cu poporul.

Prin urmare... la lucru!..

DR. VICOL

Ismail

Gospodarul Alex. Bădărău

De către cei din generația sa și de către acei ce au trăit lângă „Vulturul Moldovei" de altădată, s'au expus meritele mari pe toate tărâmurile în care a lucrat *omul* adevărat Alexandru Badareu. Ceva însă tot se mai poate spune:

A. A. Bădărău, legat de brazda dela care a plecat, într'o vreme în care la noi munca nu era organizată,—a știut, dar mai ales a **voit**, să smulgă pământului căruia i s'a dat acum, tot ce i s'a putut smulge.

Mulți au avut moşii și le-au lăsat în paragini; şi-au arendat mulţi pământul, unor oameni ce n'aveau nici o pregătire pentru munca lui, iar ei au plecat să-şi chieltuiască banii pe meleaguri străine!

Alexandru Bădărău s'a legat de proprietatea sa, pe care a organizat-o cum nimeni n'a știut s'o organizeze mai bine *A. A. Bădărău, a fost un gospodar civilizat.*

Via, grădina, ferma și holdele sale, erau aşa cum numai în îndrăsnețele noastre gânduri de viitor, dorim să se găsiască pretutindeni în această țară. El a fost *pilda*, a fost *fapta* și nu vorba; el a arătat cât se poate face, când se munceşte cu *pricepere* şi cu *perzistență.*

Dacă numai această pildă de muncă concretizată în gospodăria sa, ar fi rămas de pe urma acestui adevărat *om*, încă ar fi suficient, pentruca laşul și lumea de până departe din satele județului nostru, să-i fie recunoscătoare.

GH. CHIRIŢESCU

Actualități politice

Stabilizarea de fapt

La întrebarea primului ministru, consiliul de directori al Băncii Naționale a răspuns—după cum am anunțat ieri—că Banca posedă mijloacele necesare pentru a neutraliza fluctuația bruscă a leului.

„Posedă" acum, la timpul prezent.... Ar fi deci vorba că Banca n'are nevoe de o nouă emisiune pentru stabilizarea legală a valutei naționale. Ci se va continua politica vintilistă de până acum, în nădejdea că —fără o nouă emisiune—se va putea obține o stabilizare de fapt.

Aşa trebue înțeles răspunsul Băncii Naționale. Aşa sfătuește și d. Vintilă Brătianu care admite o stabilizare **de fapt**, *dar respinge categoric o stabilizare* **legală** *pe care o socotește drept o aventură.*

Atitudine și tiraj

Se știe că, decâtva timp, ziarul „Universul" a devenit un organ clandestin al partidului liberal și tot-odată un campion al antisemitismului. Faptul a avut influență asupra tirajului și a publicității.

Consiliul de administrație al ziarului în chestie a făcut reproşuri d-lui Stelian Popescu, invitându-l s'o slăbească cu politica şi să revie la informația obiectivă.

Chestia aceasta e dată în vileag de oficiosul național-țărănesc „România". De aici s'a pornit o polemică cu înțepături între cele două gazete.

Dar „Universul" n'a opus o dezmințire valabilă la destăinuirile precise ale „României".

Peștele

Confratele „Mişcarea" ne obiectează că dece apreciem legea d-lui Garoflid pentru organizarea pescuitului.

O apreciem pentrucă în mare parte este bună. Lucrul l-a recunoscut şi d. Dinu Brătianu, la Cameră relevând superioritatea sistemului d-lui Garoflid față de sistemul liberal al „Frigului".

De remarcat că legea a fost votată și de deputații liberali.

Cât priveşte prețul în piață, peștele e încă destul de scump. Totuşi, numai cu jumătate de preț și în cantitate mai abundentă decât pe vremea „Frigului".

Acordul partidelor

Partidul național-țărănesc şi-a dat seamă de greşala pe care a făcut-o în chestia constituțională și a revenit pe calea serioasă, aprobând ordinea legală.

Astfel, s'a stabilit acordul deplin al partidelor.

Numai d. Iorga pare că ar mai vrea să încerce marea cu degetul....

X.

RĂZBOIUL DIN CHINA

Trupe engleze cu o secție de tankuri la Sangai, gata să intervie la nevoe.

Din toată lumea

Contra tuberculozei- Consiliul național al Elveţiei a votat o lege prin care organizează lupta contra tuberculozei. Statul, cantoanele şi comunele au obligația să subvenționeze toate stabilimentele şi societățile care se ocupă cu combaterea teribilei boale. Dar partea originală a legei este obligația de a se declara toate cazurile de boală.

*

Răspunderea fabricanților de sifoane — La un restaurant din Paris, un consumator turna sifon în vin, când de odată sticla de sifon a făcut explozie și a rănit pe consumator la ochi.

Victima a dat în judecată pe fabricantul de sifoane. Tribunalul a găsit că fabricantul este răspunzător şi l'a condamnat să plătească 2000 franci despăgubiri civile.

*

Ciclon în Siberia — Un ciclon a bântuit Siberia; făcând stricăciuni mai cu seamă în regiunile Novosibirsk, O m s k, Tomsk și Altai. Sunt și victime omenești.

*

Opera de pacificare — „Muzeul Goethe" din Franckfurt trimisese în 1914 la expoziția din Lyon, numeroase manuscrise şi obiecte rămase de la marele poet Goethe. Dar curând s'a declarat războiul şi prețioasele relicve au fost sechestrate de guvernul francez.

Acuma, guvernul francez a ridicat sechestrul şi a înapoiat oraşului Franckfurt prețioasele obiecte.

*

Cutremur în Japonia — Din Tokio se telegrafiază că un scurt dar violent cutremur de pământ, a fost resimțit în regiunea Honshiu. Pagubele sunt mici; însă populația a fost cuprinsă de panică.

*

Norocul englezului—Intr'o pivniță din Dublin, niște lucrători au găsit un tablou pe care l'au vândut cu câteva zeci de lei, unui anume Finnegan. După câteva zile, d. Finnegan s'a dus la un expert și a aflat că tabloul este o pictură celebră. Indată i s'a și oferit suma de 35.000 funzi, adica vre-o 45 milioane lei.

Asta se chiamă noroc...

*

Condamnări la moarte în Germania— In procesul din Berlin contra crimelor comise de asociația naționalistă „Reichswehrul negru" patru persoane au fost condamnate la moarte.

Carnavalul la Paris

Joi 24 Martie a avut loc la Paris obişnuita serbare a carnavalului. In piața Națiunei s'a format cortegiul compus din treizeci de care alegorice. Cele din urmă din aceste care, au fost folosite pentru reclama diferitelor case, sacrificînd pentru aceasta, bunul gust. In schimb, automobilele comitetului serbărilor erau decorate foarte frumos. Apoi venea carul lui Robinson, cu grisetele, chefliii, măgăruşii şi escorta înarmată cu sulițí; regina Parisului, d-ra Mary Simonin, reginele arondismentelor și domnişoarele de onoare, îmbrăcate în rochii strălucitoare și cu mantouri de curte, albastre și roşii, erau aşezate în trepte pe un car foarte înalt, vopsit cu albastru și aur, și decorat cu personagii simbolice. In urmă veneau carele „Tîrgului de coji din Montmartre, grupul Vacii turbate, al Lyrii franceze al Principatului Montparnasse al coloniilor corsicană, rusă şi italiană din Paris etc.

Cavalcada a străbătut marile bulevarde până la bulev. Madeleina, pe urmă s'a dus în piața Concordiei, unde au stat până seara, cînd serbarea s'a sfîrşit.

In pag. III-a
Ultima Oră

Primăvara, luxul și desfrîul

de *Margareta Zosin*
învățătoare

A venit primăvara. Natura reînviază la căldura dulce a soarelui; oamenii devin veseli.

La mine în sat toată ziua se aude cântecul vârtelniței și bătaia monotonă a vatalelor. Acum, în postul mare, când zilele sunt lungi, gospodinele țes pânza pentru schimburile de peste an, iar fetele cos flori pe cămăşile sorocite pentru sărbătorile Paștelor. Și e o grabă mare, mare de tot, fiindcă curând va începe curățenia şi repararea casei țărănești, care cade tot în sarcina gospodinei. Și în timp ce la sat toată lumea aleargă ca furnicile după treabă, în orașe lumea se deșteaptă mai de dimineață și e mai veselă peste zi. Femeile în special au o grijă strașnică pentru gâteala de primăvara şi pe când încă timpul nu s'a încălzit deajuns, hainele groase cad, pentru a face loc celor subțiri.

Suntem toate roabele acestui neîndurat tiran, care se chiamă „Moda" și care ne îmbracă în aceiași uniformă: pe cele de 60 ca și pe cele de 16 primăveri.

Se pare că războiul a trezit în noi puternice dorinți de viață și ne încăpățînăm ca în ciuda anilor, a scumpetei și a mizeriei, să ne îmbrăcăm cu haine mai scumpe, mai multe și să petrecem mai multe ore afară de căminul nostru. Iar unele dintre noi au ajuns până acolo, că nu mai au justa valoare a persoanei lor, și din femeia îmbrobodită cu grijă pentru cei 4—5 copii vedem o doamnă elegantă cu haină scumpă, cu blană și mai scumpă, cu pălării des schimbate și cu pantofiori delicați de mătasă. Nu vorbesc de profesionistele amorului, cărora ruşinoasa meserie le impune schimbarea deselor tualete. Vor

(Continuarea în pag. IV-a)

SEMINARUL DE SLAVISTICĂ

SOCIETĂȚILE DE „SOCOLI" IN CEHOSLOVACIA

Sâmbătă, 2 April c., „Seminarul de Slavistică" al Facultății de Litere dela Universitatea noastră și-a ținut obicinuita-i ședință săptămânală. Au luat parte—pe lângă d. profesor *Ilie Bărbulescu*, directorul Seminarului — un mare număr de studente și studenți. A ținut conferință d-şoara *Elena Macriade*, studentă în anul întâi, tratând despre *Societățile de „Socoli" în Cehoslovacia.*

Conferențiara a spus următoarele, ce dăm aci în scurt rezumat:

*

Cuvântul „Socol" e slav și însemnează „şoim". El s-a dat instituției de care vom vorbi, pentru că se urmăreşte ca, prin ea, să se facă din Cehi, în sens figurat, un popor curajos de şoimi.

Societățile Socotilori sunt societăți sportive, care au luat naştere în anul 1860 în Cehoslovacia. Fondatorul acestor societăți este filosoful ceh Miroslav Tyrs. In marea sa interprindere a fost ajutat de Dl. Masaryk devenit președinte al republicei cehoslovace. Aceste societăți prezidează educația tuturor claselor sociale, fără deosebire de rang. Prin aceasta ele devin unul din elementele cele mai însemnate a vieții naționale, sunt pentru națiune un nesecat izvor de sănătate, energie şi progres.

M. Tyrş are ea punct de plecare următoarele principii:

1) O națiune pentru a dura, nu trebuie să îmbătrânească (această îmbătrânire nu poate fi înlăturată decât prin exerciții gimnastice).

2) Nimic nu dispare în deplină putere. 3) Toate sunt omorâte de neputință. 4) Nu câmpul de luptă este acel ce decide soarta unei națiuni, ci soarta este rezolvată de pregătirea ce o are țara înainte de luptă. 5) Individul prin exerciții poate ajunge la perfecțiune.

Aceste societăți sportive i-au o mare desvoltare și se răspândesc aproape în toate țările de origină slavă şi neslavă.

Prima țară care fondează astfel de societăți este Slavia, apoi Croația, Polonia, Rusia, Franța, Austria, Germania, Statele-Unite, şi America de sud (Argentina).

Sokoli făcând exerciții de ansamblu.

Metoda de care se servesc organizatorii societăților Socole, este metoda nouă a lui Hebert, care este contra gimnasticei suedeze, contra sporturilor violente. Metoda lui Hebert tinde a echilibra diversele funcțiuni ale corpului, cu deosebire, a fortifica și regula activitatea inimei şi a plămânilor, organe, ce reînoesc celulele. Exercițiile recomandate de Hebert sunt: marşuri, sărituri, exerciții pe scări, stâlpi, frânghii, purtări de greutăți, înotul etc...

Această metodă a fost pusă în aplicare de Socoli cu mare succes, adăugând pe lângă exercițiile recomandate de Hebert, dansurile și exercițiile ritmice însoțite de muzică. Creatorul exercițiilor ritmice în Cehoslovacia este Augustin Oceuasek, iar a muzicei destinată să însoţească exercițiile este Karel.

(Continuarea în pag. IV-a)

Magazinul DERBY

S'A MUTAT tot în str. Lăpușneanu la No. 41

peste drum de Librăria „Viața Românească"

Cu această ocazie a renovat atelierele, a adus din străinătate un maistru perfect în arta croitoriei moderne pentru barbați. Intreg magazinul a fost asortat cu stofe exclusiv englezești de la cele mai mari și mai alese fabrici.

Legăturile directe cu cele mai mari case din străinătate, apoi singurul reprezentant al renumitei firme Haygbs—Hudersfield (Anglia) și altele, precum și scăderea simțitoare a valutelor ne pun în plăcuta dispoziție de a oferi toate confecțiunile pentru domni, cu prețuri excepțional de modeste, cari vor desfide orice concurență.

Asemenea a fost din nou asortat întreg raionul articolelor de galanterie pentru domni, cu cele mai moderne mărfuri, cu cele mai noui creațiuni. Și la toate acestea prețurile sunt deasemenea extrem de eftine.

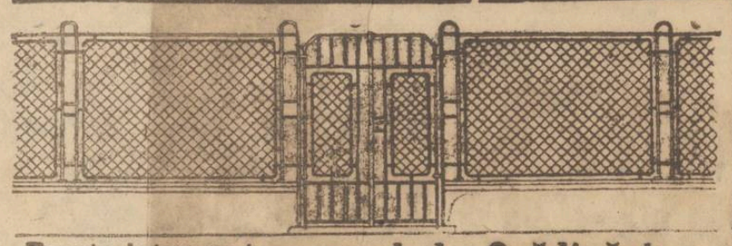

Foarte interesant pentru **sezonul de Grădinărit**

MODERN ELEGANT ESTETIC

Se poate împrejmui orice GRĂDINI

Case, vii, livezi, terenuri, parcuri de vânătoare, cotețe de păsări etc. cu **Plase de Sârmă** diferite dimensiuni, deasemenea **Grilaje de Stradă și de morminte** combinate cu sârmă, orice model, se execută prompt ireproșabil și cu prețuri reduse la

Fabrica I. MAREK

IAȘI, Str. Socola No. 155 — Telefon 76

Depozitul „Lupu Stănescu"

IAȘI — Sstrada Pantelimon No. 11 (Tg. Cucului)

Cu ocazia *Campaniei de lucru* anunță Onor. clienți, că este *asortat* cu toate *Materialele de Construcție ca*:

Var alb, Var stâns, Ciment, toate calitățile, *Ghips, Alabastru, Cărămidă* refractară *Pământ, Chamot, Mozaic, Praf de piatră, Cărămizi de zid și sobe*

Catran, Cărbuni de Silezia p. Forjă, Coks cehoslovac, Trestie, Asfalt, turle, *Bitum*. Imprumut clienților *Cazan p. topit asfalt*

Se vinde cu prețuri reduse

Cumpărați culorile

Jacobus

Pentru vopsit in casă lână, bumbac sau mătase

Reusita garantată

Dep.gen. Is. Koffler & Co Oituz 5, București

Mare depozit de culori la „CĂMILA"

SULFAT DE CUPRU ENGLEZESC

Marca Mond Nickel (trei struguri)

furnizează în calitate de reprezentanți, direct, cu prețurile originale ale fabricei

WATSON & YOUELL

Soc. Anon. Rom. de Imp. & Export

IAȘI, — strada Ștefan cel Mare No. 27 | 29

LEGRAIN

De închiriat

imobilul str. Ghica Vodă 44 și 46, patru camere, antreu, bucătărie, odaie servitori, atenanse, canal, apă, electricitate.

Pentru informațiuni a se adresa la Banca Moldova, Secția Industrială.

Un caz extraordinar Spiritual la Brăila!

Suferința unei Doamne, 50 ani de persecuție Spirituală, Fantome invizibile, Apariția fantomelor vizitilor și materializate, Voci spirituale, răsbunări, boale etc. Fenonene de Auto-Sugestiuni. Un caz unic în zilele noastre. Cetiți *Revista Misterilor* și veți rămâne impresionați. De vânzare cu 5 lei, la Librăriile *Socec, Învățătorul Român str. Lăpușneanu, — V. Alexandri str. I. C. Brătianu 201* și la toate Regiile și Chioșcuri de ziare.

Romînia
Corpul Portărelor Trib. Iași
PUBLICAȚIUNE No. 53
Anul 1927, luna Aprilie în 2 zile

Conform Jurnalului Trib. Iași s. II-a No. 1448 | 927, se publică spre cunoștința generală că în ziua de 9 Aprilie 1927 ora 10 a. m. se va vinde prin licitație publică averea mobilă sechestrată cu procesul verbal No. 1080 | 1926 de la debitorul Inginer M. Mărculescu la pretenția creditorilor Amalia și Const. Toma avere compusă din: 3 pase automate pentru fabricarea pastei, un malaxor p. frământat, un valz mașini, instalații de ventilatoare, transmisiune etc. 2 mese, 2 butoae și una instalație de uscat paste cu stelaje (500) talere de sârmă, un motor și una locomobilă.

Vânzarea se va face în Iași Bulev. Brătianu 52 sediul fabricei de paste făinoase pe bani gata și în asistența grefierului respectiv.

Șef Portărel, C. Gușă
Secretar, Stănescu

De la 1 Aprilie 1927

C. DIAMANT

AVOCAT

se mută în str. Școala de Arte No. 9, vila Cristofor

Consult:

8—10 dim. și 6—8 seara

Variațiunile Atmosferice

sunt adesea cauza răcelilor, care fac mai acute durerile reumatice, guta, ischiasul, nevralgiile.

Tabletele „Bayer" de Aspirină

alină și vindecă repede. Cereți ambalajul original cu banderola alb-verde-roșie.

CROITOREASĂ de lux din Cernăuți, caută lucru cu ziua.

A se adresa D-na Mina Tolba Mah. Broscăriei No. 2.

DE VANZARE un rând de case pentru o cârciumă cu 6 odăi și una casă cu subsol compusă din 2 odăi, scrinciob și popicărie.

A se adresa d-lui Neculai Verdeș vis-a-vis de Ospiciul Socola.

ANGAJEZ imediat dactilografe (dactilografi) perfecționate cu referințe bune.

Având representanța mașinilor de scris Woodstock, Triumph, Yost, vând în rate cu prețul fabricei, asemene cumpăr și primesc mașin uzate pentru schimb.

Primesc practicante și eleve la învățătură.

Aneta Bucur, Birol de dactilografie din Palatul de Justiție Iași.

BAIAT DE BIROU cu bune referințe se caută la biroul de agentură: Fred Kempinski, str. Cuza Vodă 52.

CONTABIL AUTORIZAT, perfect bilanțier, dispunând de ore libere se oferă a ține registre.

A se adresa la ziar sub T.

INCENDIU

Piatra N.— Din Tarcău ni se anunță că necunoscuți au încercat să dee foc Cooperativei „Albina".

In cursul nopții, a luat foc pe neașteptate, podul unei magazii.

Focul fiind însă observat la timp, au sărit lucrătorii care au putut localiza incendiul.

Intrunirea funcționarilor comerciali

din Roman

Roman.—Duminică a avut loc la sediul societății „Uniunea" a funcționarilor comerciali din localitate, o ședință extraordinară, sub președinția d-lui Jean Schwartz. La deschiderea ședinței cuvântul e acordat d-lui Vigder care critică lipsa de solidaritate a unora din membrii societății.

Tot în chestia aceasta a vorbit și d-ra Iacovici, și care cere sancțiuni pentru cei vinovați.

D. Ștopler după ce mulțumește centrului pentru eforturile făcute spre a se impune legea repauzului duminical, laudă organele polițienești pentru activitatea depusă în această direcție.

D. Feitic propune înființarea unui curs special de învățământ pentru adulți.

D. Cohn aduce la cunoștința membrilor că d. Alfandary secretar general de la centru, a fost numit membru onorific al societății.

Mai vorbesc d-nii: Hertz, care propune reînființarea ciclului de șezători culturale, și înzestrarea bibliotecei cu noi volume; și d. Moscovici care aduce elogii ziarului „Opinia" care prin reprezentantul ei, a oferit cel mai eficace concurs: cauzei drepte a funcționarilor.

Lazăr

Dacă faceți reparații la imobilele Dv. sau construiți din nou adresați-vă cu încredere la marele depozit de cherestea

„Comerțul Forestier"

din str. Uzinei No. 23 Iași care furnizează materialele lemnoase necesare, de cea mai bună calitate și cu prețurile cele mai reduse.

Biserica Copou

Licitația de dare în antrepriză a lucrărilor de reparații s'a amânat pe ziua de 7 Aprilie a. c. ora 3 p. m., și se va ține la Primăria Copou.

Devizul se găsește la parochie.

Publicație

Se publică spre cunoștința celor interesați că în ziua de *15 Aprilie a. c.* se va ține licitație publică cu oferte închise pentru furnizarea a 20 vagoane lemne esență tare, necesare oficiilor p. t. t. Iași.

Caetul de sarcini și condițiunile, se pot vedea la cancelaria of. p. t. t. Iași, în toate zilele de lucru.

Diriginte, RAICU

DOCTOR
ZENOBIA VITNER
MAMOȘ

Specializată la Paris

în Boli de Femei, Faceri

Consult. 1—4

Strada Cuza Vodă 9, Iași

DENTISTUL
Fr. Grünberg

după o practică îndelungată și-a deschis institutul dentar

Strada Cuza Vodă No. 1

(vis-a-vis de Farmacia Jelea Halta Sărărie)

Execută toate lucrările de protează și chirurgie dentară

Prețuri moderate

Consult. 9—1 și 3—7

DOCTORUL
R. DAMSKER

Str. Cismăriei 17

(Piața Halei)

Consultă zilnic:

MEDICINĂ INTERNA

Genito-Urinare, Sifilis

ATAC BANDITESC

IN COM. LUNGANI

In ultimul timp a apărut în județ o bandă de hoți îndrăzneți; care dau lovituri ziua'namiază mar

Lovitura din com. Lungani

Luni după amiază, patru bandiți mascați, au intrat în locuința gospodarului Gh. Albaz din comuna Lungani satul Boești.

Inarmați, jefuitorii au somat pe cei prezenți să ridice mâinile în sus, și în urmă au început a răscoli lucrurile din casă, luându-le pe cele mai de preț.

Hoții au găsit într'un dulap 5000 lei, pe cari le-au luat; și un urmă, văzând că nu mai este nimic de furat, au început a percheziționa pe gospodar și pe ceilalți cari se găseau de față.

Dela învățătorul Ion Rădulean nu au luat 1000 lei.

Operația fiind terminată, jefuitorii au plecat nesupărați de nimeni.

Jandarmii au început serioase cercetări pentru prinderea îndrăsneților tâlhari.

Mâncărimile iritante și supărătoare dispar imediat dacă întrebuințați POMADA CADUM.

O lămurire

a d-lui Ion Zipa

Primim:

Domnule Director,

Relativ la informațiunea apărută în ziarul „Opinia" din 3 April a. c. prin care se afirmă că Prefectura de județ ar fi fost înștiințată de către Marele Stat Major cum că subsemnatul a-și fi perdut drepturile politice în urma unei condamnațiuni penale, vă rog să aveți amabilitatea de a însera în onoratul dv. ziar următoarele două certificate, emanate de la însăși autoritatea de la care Prefectura de județ pretinde a deține informațiuni asupra onorabilității persoanei mele.

Primiți Domnule Director, asigurarea deosebitei mele considerații.

IOAN ZIPA

6 April 1927

CERTIFICAT
Regimentul 8 obuziere
Biroul mobilizărei
No. 2102 din 5. IV. 927

Noi colonel Dimache Gheorghe, Comandantul Regimentului 8 obuziere, având în vedere cererea d-lui Zipa Ioan plutonier în rezervă termen redus înregistrată la No. 3269 din 5 Aprilie 1927 prin care cere un certificat constatator că a făcut campania în acest corp, certific: că plut. rezervă Zipa Ion, contigentul 1907 din comuna Tomești, jud. Iași, a făcut campania în acest corp de la 18 August 1916 când a fost mobilizat, până la data de 15 Martie 1918 când a fost demobilizat.

Pe tot timpul cât susnumitul a făcut serviciul în acest corp, n'a suferit nici o pedeapsă disciplinară și nici o condamnare.

Drept care i s'a eliberat prezentul certificat pentru a-i servi la nevoe.

Comand. reg. 8 Obuziere
Colonel DIMACHE

Corpul IV Armată
Divizia VII-a
Brigada VII Artilerie
Regimentul 8 obuziere
Biroul mobilizărei
No. 2101
Roman 1927 | IV | 5

Regimentul 8 obuziere
Biroul mobilizărei
către
Prefectura județului Iași

Rog dispuneți ca plutonierul în rezervă Zipa Ion, contingentul 1907 din acest corp, să fie scos (tăiat) din tabloul trimis prin D-stră postului de jandarmi Tomești-Iași, prin care se făcea pasibil de art. 27 din legea electorală, întru cât a fost trecut în acel tabel din o interpretare neclară a art. 27 a. g. din legea electorală.

Comandantul Reg. 8 Obuziere
Colonel Dimache

N. R.— *După cum reesă din scrisoarea d-lui Zipa și din actele de mai sus, știrea publicată de noi exista în adevăr, ca act ofcial, la prefectura de județ. Dacă s'a făcut o eroare, ea nu este din vina noastră.*

Accidentele de aviație

în Cehoslovacia

Răspunzând unei interpelări la Senat relativă la accidentele de aviație în aeronautică cehoslovacă, d. Udrzal ministrul Apărării naționale a declarat că la 72.638 zboruri efectuate în primele 9 luni ale anului 1926, s'au înregistrat 13 accidente mortale. Această înseamnă un accident mortal la 5.587 zboruri.

INFORMAȚII

x *Vineri are loc la ministerul instrucției licitație pentru darea în antrepriză a construirii noului palat al Universității din Iași.*

x La universitate a sosit astăzi ordinul de plată a sumei de trei milioane și jumătate lei pentru nevoile facultăților.

x In chestia dispariției misterioase a tezaurului domnesc de la prefectura de județ, aflăm că argintăria și toate obiecte au fost ridicate de la administrația financiară Iași încă dinainte de războiu.

Se fac cercetări pentru a se da de urma tezaurului. In curând vom da amănunte interesante.

x D. Malean, director de bancă, a fost numit director al Băncii Naționale din Iași, în locul d-lui Gheorghiu, care ese la pensie.

x Joi 7 April ora 5 d. a va avea loc în Aula Universității conferința d-lui dr. Zosin despre: *„Desorientarea in politica mondială"*, în folosul soc. *Salvarea.*

x Președintele Societății Clerului „Ocrotirea" roagă cu insistență pe P. C. Preoți din orașul și jud. Iași, că mâne Joi 7 April c. ora 5 jum. (17 jum.) să ia parte la întrunirea dela Sf. Mitropolie—sala corului—având a lua urgente decizii cu privire la situația lor.

x D. Pricop Ganea a fost numit delegat permanent în consiliul comunei Valea Mare-Iași.

x D. C. Stamboliu, inspector general didactic, a fost confirmat ca consilier de drept, reprezentant al învățământului secundar în consiliul județului Iași, în locul d-lui Lucian Rciu trecut în altă funcțiune.

x Funcționarii comerciali întruniți în sala din str. Langa, au votat o moțiune prin care cer respectarea repausului duminical și a orarului la prăvălii.

x *Poate vrea pantaloni charleston...* Croitorul Marcu David din str. Vasile Lupu, a reclamat poliției că un vecin al lui V. Răileanu i-a adus 8 metri stofă, 7 metri căptușală și 2,50 m. de pânză pentru confecționarea unui rând de haine.

Față de cantitatea și de calitatea stofei, croitorul bănuește că stofa ar fi de furat.

x D. N. Gheorghiu, ajutor de primar pleacă mâine seară la București spre a interveni la Direcția Generală a Căilor Ferate pentru achitarea sumei de 800.000 lei, ce primăria are o încasa ca taxa pentru alimentarea cu apă a stației Iași și a depourilor pendinte de stație.

Suma de 800.000 lei reprezintă taxa de apă numai pentru trimestrul Ianuarie.

x Incendiu în județ.— Un incendiu a distrus întreaga gospodărie a locuitorului Gh. Silică din com. Brăiești (Iași), cauzând pagube de 30,000.

Focul a luat naștere din neglijența unui copil care se juca cu o cutie de chibrituri.

ULTIMA ORA

Starea Regelui se ameliorează

Bucureşti 6.— Starea M. S. Regelui se îmbunătăţeşte în chip vădit. De ieri tusa a încetat.

In curând se speră că Suveranul va intra în convalescenţă.

Regele a lucrat eri cu primul-ministru, interesându-se de situaţia politică, şi a semnat câteva decrete şi mesagii, fiind ajutat de M. S. Regina.

TAKIŞTII AU PARASIT PARTIDUL NATIONAL-ŢARANESC

şi se înscriu la averescani

Bucureşti 6 — Un grup de foşti takişti din grupul naţional-ţărănesc s'a întrunit aseară la locuinţa d-lui Oprea Soare din str. Apolodor. Erau prezenţi d-nii Grigore Filipescu, Lucasievici, Em. Antonescu, Sabba Ştefănescu. Hotu, Mircea Poenaru, dr. Stănculescu, Al. Protopopescu, Cartianu, col. Kiricescu, Fotino, etc.

*

D. *Grigore Filipesru* a luat cuvântul şi a declarat că este moralmente obligat a nu divulga ceiace s'a făcut în şedinţa comitetului executiv al partidului naţional-ţărănesc, dar este liber a spune ceiace a propus d-sa în acea şedinţă.

D-sa, în numele grupului fost conservator, a propus fuziunea cu partidul poporului sub preşedinţia d-lui general Averescu şi pe baza celor zece puncte. Condiţiunile erau onorabile pentru ambele părţi şi destul de favorabile pentru naţional-ţărănişti. Totuşi fuziunea a fost respinsă.

Conducătorii partidului naţional-ţărănist căutau să obţie o capitulare de la d. general Averescu şi să-l pue în situaţie umilitoare. Grupul foştilor conservatori se simte dezlegat de partidul naţional-ţărănesc.

D. Em. Antonescu a declarat că partidul naţional-ţăran sc este un partid de acţiune negativă. Forţele constructive se ofilesc în acel partid.

*

Au mai vorbit şi alţi oratori şi s'a hotărât ca toţi cei prezenţi să demisioneze din partid individual şi nemotivat. Demisiile vor fi trimise d-lui Maniu.

In astă-seară, grupul takist se întruneşte din nou pentru a hotărî înscrierea la averescani.

PROCESUL UNOR MILITARI
LA CHIŞINĂU

Chişinău 6.— La consiliul de războiu începe azi dezbaterile în procesul barbariilor comise la pichetul de grăniceri Ciorna din Orhei.

Acuzat este locotenentul Ştefan Botez împreună cu câteva grade inferioare pentrucă a maltratat patru ţărani sub cuvânt că sunt bolşevici. Dintre aceştia doi au murit iar doi se află în spital.

Printre apărători sunt şi mai mulţi ofiţeri în frunte cu comandantul corpului de grăniceri din care fac parte acuzaţii.

Forma de guvernământ în Grecia

Atena 6. — Guvernul grec este de părere ca noua constituţie, îndată ce va fi publicată, să fie supusă plebiscitului pentruca poporul să stabilească definitiv forma de guvernământ.

Majoritatea şefilor de partide au admis această soluţie.

Protestul intelectualilor
contra impozitelor

Bucureşti 6.— La sediul Asociaţiei medicilor s'au întrunit aseară numeroşi intelectuali care au protestat contra impunerii fiscale oneroase a liber-profesioniştilor.

O delegaţie se va prezenta astăzi d-lui Manoilescu, iar Vineri va avea loc o nouă întrunire.

Moarte subită

Fălticeni 6.— Astăzi s'a prezentat la Banca „Stefan cel Mare" din localitate d. C. Constantinescu dela Domeniile Coroanei Cornu Lungu, urmând să ridice o sumă de bani. Imediat ce casierul i-a înmânat suma, I. Constantinescu a căzut jos, mort. Nefericitul suferea de insuficienţă aortică.

Vom reveni. Negru

Şi tezaurul primăriei a dispărut
E oare la Moscova?

Se anunţă că şi vesela de argint a primăriei nu se mai găseşte.

D. Petrea crede că vesela s'ar găsi în tezaurul dela Moscova.

*

De altă parte se presupune că vesela primăriei, care a fost cândva împrumutată Prefecturei de Judeţ, n'a mai fost primită înapoi.

Aşa că tezaurul dispărut, ar fi unul şi acelaş atât al Prefecturei cât şi al Primăriei.

Până una alta, nici Prefectura şi nici Primăria n'au vesela.

Se fac cercetări.

INFORMAŢII

x CHETA PE ASOCIAŢIA DE FOOT-BALL.— In urma chetei de Duminică 3 a. c., aprobată de Ministerul Sănătăţei Publice, pentru Subcomisia de Football a Regionalei Iaşi, s'a realizat o încasare totală de lei 28,114. Se aduce şi pe această cale mulţumiri tuturor celor ce au contribuit la reuşita chetei.

D-ra Feldman cu d-l Cires 4000 lei; d-ra Panu cu d-l Lt. Toporescu 3215 lei; d-ra Marcopol cu d-l Popescu 2964 lei; d-ra Agafiţei cu d-l Pascu 2447 lei; d-ra Şlicaru cu d. Lt. Minea 2078 lei; d-ra Sologodnicova cu d-l Bădulescu 1663 lei; d-ra Ionak cu domnul Locotenent Stepleanu 1394 lei; domnişoara Verdeş cu d. Petrescu 1362 lei; d-ra Peker cu d. Schvartz 1299 lei; d-ra Alexandrescu cu d. Winckler 1095 lei; d-na Winograski cu d. Gheorghiu 1077 lei; d-ra Popa cu d. Tăzlăoanu 1051 lei; d-ra Geta Tăzlăoanu cu d. Murgescu 1040 lei; d-ra F. Peker cu d. Lehrer 985 lei; d-ra Malachi Mărgeluş cu d. locot, Pieşolanu 805 lei; d-ra Ianculescu cu d. Trepcea 690 lei; d-na Silberg cu d. locot. Neşteanu 578 lei; d-ra Botez cu d. Scriban 371 lei.

Legea chiriilor înăsprită
în comisia legislativă a Camerei

Bucureşti 6.— In secţia a IV-a a Camerei s'a întrunit aseară comisia legislaţiei civile şi a discutat proectul de lege a chiriilor votat de senat. Discuţia a ţinut până la ora 12 jumătate noaptea.

S'a hotărît să se menţie cotele prevăzute în proect.

Apoi s'a introdus un aliniat care prevede că proprietarul, indifereut de data când a cumpărat imobilul, se poate muta în casa lui chiar dacă chiriaşul este funcţionar sau pensionar public; trebue însă ca în schimb să dee chiriaşului locuinţa pe care o ocupa el. S'a mai prevăzut că statul nu poate evacua pe chiriaşi din imobilele lui şi nici nu poate evacua pe chiriaşi din imobilele pe cari le cumpără.

S'a continuat discuţia asupra compunerii comisiilor arbitrale, discuţie care va continua astăzi.

x A fost arestat Ghersiu Rosenfeld care împărţea nişte manifeste antisemite în jurul cazarmei reg. 13 Inf.

x ECOU— D. Dady Polack din Dorohoi şi-a trecut cu succes licenţa în drept.

x Examenele magistraţilor.— Examenele de capacitat ale magistraţilor încep în primele zile ale lunei Mai.

In zilele de 2 şi 3 Mai vor avea loc probele scrise.

Candidaţii admişi vor primi invitaţiuni speciale din partea d-lui Prim Preşedinte al Curţii de Apel din Iaşi care prezidează comisiunea examinatoare.

DOCTORUL
B. Boris Sverdlic
Specializat în boli de
COPII ŞI SUGACI
Str. I. C. Brătianu No. 54
(Alăturea de farmacia Hertzenberg „Regina Maria")
Consultaţii 2-5 p. m.

Dr. H. Wechsler
Boli interne, Genito-urinare
Sifilis
DIATERMIE
pentru boli urinare, boli de femei, reumatism, nevralgii, migrenă, gută, diabet, boli de stomach etc
Consult: 8-11 a. m. 2-8 p. m.
IAŞI, str. Armeană 4

Dr. Jacques Goldner
Şef de lucrări la Facultatea de Medicină
Boli interne, Boli de copii
Iaşi, — strada Mărzescu 17
cons. 2—4 p. m.

EXTRACT

după procesul verbal din 28 Martie 1927 a Consiliului de Administraţie a Băncei de Credit din Roman.

—

Consiliul de Administraţie în unanimitate a ales Comitetul de Direcţie a Băncei pe anul 1927 pe următorii Domni Consilieri:

Dl. General Traian Moşoiu ca Preşedinte.

Dl. C. Melinte ca Vice-Preşedinte.

Dl. Remus V. Ioachim ca membru în comitetul de Direcţie.

Dl. Iosef Glasberg ca membru în comitetul de Direcţie.

Dl. I. Grunberg ca membru în comitetul de Dtrecţie.

Dându-se delegaţie de Administrator D-lor General Traian Moşoiu, C. Melinte, Remus V. Ioachim, I. Glasberg şi I. Grunberg, iar D-lui Isidor Grunberg delegaţie de Director al Băncei, retrăgându-se d-lui Mihai Munteanu delegaţia de Director.

Consiliul autorizează pentru mai departe pentru anul 1927 funcţionarea ca procurişti la sucursala Băncei din Tg. Frumos a d-lor Moritz Lazăr şi Naiman Bercovici, având dreptul de semnătură ambii împreună sau unul din ei cu un ori care membru din Consiliul de Administraţie a Băncei.

Conform Impegat G. Bârjovanu

România
Grefa Tribunalului Roman

Extractul prezent fiind conform cu cele extrase din procesul verbal din 28 Martie 1927 a Consiliului de Ad-ţie a Băncei de Credit din Roman se legalizează de noi.

Rrim Grefier, Indiscifrabil
No, 16708 — 1927 Aprilie 4

Aspră lege în Anglia
împotriva grevelor

Londra 6.— Camera comunelor a admis legea prin care în cazul unei greve care nu se întemeiază pe motive economice, greviştii sunt pasibili de închisoare dela 3 luni până la doi ani, plus amendă.

Se interzic colecte şi primiri de bani pentru susţinerea grevelor.

Legea mai prevede că cotizaţiile politice ale membrilor sindicatelor nu sunt obligatorii.

Prin aceasta se loveşte în partidul laburist.

D. GENERAL AVERESCU SUPARAT
de refuzul fuziunei de către naţional-ţărănişti

Bucureşti 6.— D. Grigore Iunian va avea astăzi o întrevedere cu d. gen. Averescu pentru a-i expune motivele care au făcut pe naţional ţărănişti să nu accepte fuziunea cu partidul poporului.

Se ştie că propunerea de fuziune a venit dela generalul Averescu, prin intermediul d-lor Garoflid şi Meisner.

D. Averescu este foarte supărat de refuzul pe care l-a întîmpinat. Se afirmă că primul ministru a declarat că niciodată şi sub nici o condiţie nu va mai trata cu naţional ţărăniştii.

Un bătrân de 100 ani
calcat de automobil

Bucureşti 6. — Săteanul V. Craiu în etate de 100 de ani, pe când mergea pe şosea în dreptul comunei Kisselef (Ilfov) a fost călcat de automobilul No. 2787 şi ambele picioare i-au fost fracturate.

Bătrânul a fost internat la spitalul din Oltenita, iar şoferul arestat.

Armonizarea salariilor

Bucureşti 6. — Astăzi se depune la Senat legea armonizării salariilor întocmită de d. M. Manoilescu şi uşor modificată de consiliul legislativ.

Raportor al legii va fi d. Cristu Musceleanu.

ATENTAT

Bucureşti 6.— Mecanicul dela c. f. r. Gh. Mihai din str. Sebastian No. 24 a eşit aseară în curte, voind să închidă poarta.

In acel moment, un necunoscut a tras un foc de revolver şi a rănit pe Mihai în obrazul stâng.

Criminalul a dispărut iar victima a fost internată în spital.

Activitatea Filialei din Iaşi
a societăţii pentru combaterea tuberculozei

Filiala din Iaşi a societăţii psntru profilaxia tuberculozei întrunindu-se în adunarea generală, a ascultat interesanta darea de seamă a D-nei Matilda Simionescu, preşedinta Filialei.

In cursul anului trecut s'a terminat clădirea dispensarului modei, care a costat 4·861.000 lei. Au mai rămas neachitaţi, din această sumă, 761.000 lei.

Pentru acoperirea acestui rest, cât şi pentru punerea în funcţie a dispensarului mai e nevoe de 3—4 milioane lei.

Programul dispensarului, alcătuit de d. dr. Cuică, prevede: examenul şi statistica tuturor cazurilor de tuberculoză în colaborare cu organele sanitare existente. Asistenţa medico-socială a tuturor membrilor de familie în contact cu bolnavul. Depistarea tuberculoşilor în şcoli, fabrici de alimente, magazii de comestibile, ateliere, uzine,—dispensarul punând la dispoziţie aparetele necesare pentru examenul persoanelor. Propaganda şi educaţia antituberculoasă.

Pentru realizarea acestui program, Filiale are nevoe de colaborarea organizaţiilor sanitare şi de sprijinul pecuniar al publicului şi autorităţilor. Numai aşa se va putea duce mai departe activitatea actuală, care a îngăduit ca în cursul anului 1926 să fie îngrijiţi 721 bolnavi, dându-se 3281 consultaţii. De asemeni, Filiala a trimis 77 copii în colonii la Movila Miresei, Mangalia şi Techirghiol.

ORA 3

Starea sănătăţii M.S. Regelui
O îmbucurătoare ameliorare
AL ŞAPTELEA BULETIN

Bucureşti 6— Ministrul Casei Regale a transmis astăzi, următorul

Buletin Medical No. 7

M. S. Regele a petrecut o noapte bună. Ameliorarea fenomenelor morbide se accentuiază. Temperatura: aseară 37.5; astăzi 36.5. Pulsul 90 pe minut. Respiraţia 22. Starea generală mult mai bună.

Bucureşti 6 Aprilie 1927 ora 11.30

(ss) Prof. dr. Nanu-Muscel, prof. dr. Teonari, prof. dr. Danielopol, dr. Romalo, dr. Mamulea.

*

In cercurile politice din Capitală acest buletin a produs o mare mulţumire şi spiritele s'au liniştit mult.

*

M. S. Regele se alimentează foarte bine şi vorbeşte cu cei din jurul său.

Decretul tarifului vamal a fost semnat

Bucureşti 6.- M. S. Regele a semnat ieri decretul prin care noul tarif vamal va fi pus în aplicare pe ziua de 25 Aprilie crt.

Mâne va apare în Monitorul Oficial o primă parte a tarifului, relativ la produsele alimentare. In zilele următoare până Sâmbătă vor apărea şi celelalte părţi ale tarifului.

Nu lăsaţi avutul în voia soartei Asiguraţi-vă la
„Asigurarea Românească"
Iaşi, str. Lăpuşneanu No. 19
Vă oferă condiţiuni avantajoase de plată şi cu prime de concurenţă.
Cereţi prospectele, gazeta şi calendarul nostru ce vi se trimete gratuit.

FABRICA de CHERESTEA „RAIUL"
Soseaua Naţională No. 35
Vinde diverse materiale uscate de stejar, frasin, fag, ulm şi tei.
Primeşte comenzi speciale şi buşteni spre tăere.

De Inchiriat
I. **5 odăi**, bucătărie, odaie de servitori, camară pentru lemne.
II. **una prăvălie** şi una cameră alăturată.
Ambele apartamente situate în str. I. C. Brăteanu 193 cu intrarea şi prin str. Lăpuşneanu No. 25.
A se adresa la Cassieria Băncii Dacia.

Tragerea Loteriei
organizată de Societ. **Pânea Saracilor**
a automobilului Citroën
va avea loc în ziua de
29 APRILIE orele 11
în localul Primăriei
Ultimele bilete de vânzare la Magazinul Noël din str. Lăpuşneanu, unde se află expus automobilul.

ŞTIRI DIN ŢARĂ ŞI STRĂINĂTATE

Primăvara, luxul şi desfrâul

(Continuare din pag. I-a)

besc de acele femei pretinse gospodine, cu sau fără cultură şi lipsite de simţul cunoaşterei de sine.

Şi multe dintre acestea într'o vrâstă destul de accentuată, găsesc cu cale că trebuie să trăiască viaţa din plin, aruncând volocul la întâmplare şi sfidând femeile serioase.

Ele se lasă conduse de instincte animalice, neînţelegând că femeia nu trebuie considerată numai ca un obiect de plăcere, ci ca un adevărat tovarăş al bărbatului. De aici pornesc acele amoruri nepermise, care dezorganizează familia şi strică copiii...

Fac un apel călduros la toate femeile cinstite, la toate mamele care veghiază cu îngrijorare la căpătâiul copiilor lor curaţi, să sfideze pe aceste femei de intrigă şi de porniri senzuale, ori de ce condiţie ar fi ele.

Iar pe doamnele culte, care luptă cu vrednicie pentru emanciparea femeei, le rog stăruitor să pornească o puternică campanie prin presă împotriva luxului şi desfrâului, pentru ca înainte de toate să facem să primeze *cinstea*.

Margareta Zosin
Învăţătoare

Lucrările parlamentului

5 April

CAMERA

D. Vintilă Brătianu, la sumar, protestează contra intervertirii ordinei de zi. Cu acest sistem se votează legile fără ca deputaţii să fi avut timpul material de a se pregăti în vederea discuţiunii.

D. Virgil Madgearu repetă întrebarea în chestia politicei monetare a guvernului.

Se repetă votul asupra modificării unor articole din legea persoanelor juridice. Proectul se votează.

Continuîndu-se discuţia generală asupra proectului de organizare a ministerului de agricultură, ia cuvântul d. *V. Madgearu*. Examinând raportul dintre agricultură şi industrie, arată că la 1000 de agricultori, România are 105 cetăţeni activi în industrie. Din aceste cifre se vede că rămâne o ţară eminamente agricolă. Recunoaşte meritele d-lui Garoflid, dar spune că greşeşte când nu vrea să recunoască că România este un stat social agrar ţărănesc.

Mai vorbeşte d. *Voicu Niţescu*.

Şedinţa de noapte

In şedinţa de noapte, Camera la în discuţie proectul de lege al consiliului superior al agriculturii. Vorbesc d-nii *P. Pogonat* şi ministrul Garoflid, care susţin proectul.

*

SENATUL

D-nii *N. P. Romanescu* şi *Gh. Iorgala* fac câte o comunicare, apoi senatul trece în secţiuni.

Isprăvile unui îndrăzneţ spărgător la Iaşi

Exorocheriile unui falş rabin

Brigada de Urmărire continuă cercetările în legătură cu isprăvile spărgătorului I. Solomon.

Acesta venise de câteva zile în localitate—în turneu—prin oraşe'e Moldovei. A suferit numeroase condamnări şi a făcut mai mulţi ani puşcărie.

Printre ultimile spargeri—se ştie că acest Solomon este implicat în spargerea de la cassieria liceului „Unirea" din Focşani.

*

D. comisar Vasiliu, şeful Brigăzii de Urmărire, continuând cercetările a dat de un fapt nou.

Indrăzneţul spărgător, înaintea de a fi prins, avea o barbă foarte lungă, cu care a fost văzut şi în ziua arestării.

Această barbă falşă îi înlesnea să se dea drept „rabin" şi apoi cunoscând planul caselor, unde se introducea comitea spargeri, care de cele mai multe ori îi reuşeau pe deplin.

Falşul rabin a comis astfel numeroase spargeri şi escrocherii.

*

In timpul cercetărilor, un cafengiu a dat unele informaţii preţioase pentru poliţie. Acum cât-va timp Solomon, având barbă, era în tovărăşia unui alt spărgător basarabean.

Acesta din urmă fiind arestat, s'au găsit la dânşul câteva ceasuri, inele de aur, juvaericale şi alte obiecte de valoare, provenite din spargeri.

Spărgătorul basarabean a fost condamnat la trei ani închisoare.

*

Cercetările Brigăzii de Urmărire continuă acum în altă direcţie. Se caută a se afla care sunt complicii spărgătorului arestat.

Până acum el nu i-a divulgat încă.

Cercetările continuă.

REP.

Din Roman

Roman.—*Conferinţă.*— Duminică 3 crt. a conferenţiat sub auspiciile societăţei culturale „Miron Costin" din localitate, d. Romulus Cândea de la universitatea din Cernăuţi, despre „Sbucium şi năzuinţe din epoca renaşterii".

Conferenţiarul a dezvoltat minunat acest subiect interesant, insistând mai ales asupra progresului ce l-a făcut arta în timpul renaşterii. După conferinţă a urmat un mic program artistic executat în parte de către elevii şcoalei normale.

Lazăr

x Astă seară se întruneşte Consiliul Municipal.

La ordinea zilei sunt modificările introduse în bugetul primăriei cu privire la sporurile de salar, care n'au fost aprobate de Consiliul superior Administrativ.

IN CHESTIA CLADIREI

localului gimnaziului din Tg. Frumos

Gimnaziul din Tg. Frumos funcţionează de la înfiinţarea lui într'un local închiriat, situat în partea vestică a oraşului şi compus din cinci camere din cari: patru servesc ca săli de clas şi a cincea de cancelarie; un antret în faţă şi altul în dos iar la mijloc, o sală ce serveşte de vestibul.

Localul acesta deşi are un aspect frumos şi e situat la o poziţie frumoasă, deşi până în prezent a fost încăpător pentru elevii ce i-a avut; totuşi pentru viitor — ştiut fiind că numărul elevilor merge crescând din an în an — el nu mai poate fi suficient şi de aceea încă de acum doi ani s'au şi luat măsurile necesare pentru construirea unui local propriu corespunzător noilor cerinţi.

In afară de taxă de construcţie, ce s'a încasat dela elevi, comitetul şcolar al gimnaziului şi subsemnatul ca director am stăruit şi am reuşit: să obţinem dela comuna Tg. Frumos în 1925 un teren frumos în suprafaţă de mai lung de un hectar; să tipărim 100,000 cărţi poştale cu fotografia clădirei luată după planul tip al ministerului; iar din fondurile băneşti adunate, să procurăm materiale ca: piatră, cărămidă, nisip etc, cari s'au depozitat pe terenul destinat pentru construcţie.

Acum, datoria noului director —presupus că se află în graţiile politicianilor, cari l'au şi pus ca director, e ca să depună — ajutat de comitet — toată stăruinţa, ca să adune fonduri din vânzarea cărţilor poştale, ce stau închise într'o ladă cu totul neglijată; să stăruie ca d. ministru de Instrucţie să dea ajutorul promis atunci, când am fost în delegaţie la domnia sa etc. pentru ca astfel să se poată începe clădirea, ce cu toţi o aşteptăm chiar din primăvara aceasta.

Şi de sigur, că atunci când se va vedea, că lucrările se pornesc, şi cetăţenii vor contribui. Comuna Tg. Frumos prin dl. Iosef Tessaro—primarul ei—înscrind deja în budget suma de una sută mii lei.

Incheind cele de mai sus, adaog că e de dorit ca cei de sus să aibă mai multă dragoste, să poarte mai mult interes pentru centrele mici—ca Tg. Frumos şi altele ca el cari îşi au importanţa lor dacă vor să dovedească că trăim în timpuri de democraţie sinceră.

ICONOM N. DĂRÂNGĂ
Preot şi Profesor
Tg. Frumos

Piaţa Valutară

Leul la Paris a cotat ieri 14.80; la Zurich 3,07 şi jum. Devizele în Capitală au notat: Francul francez 6,85; belga belgiană 24,50; francul elveţian 33 80; lira engleză 852; dolarul 175; lira italiană 8,50, coroana cehă 5,18; Rentenmark 41,50.

x Tribunalul a rămas să se pronunţe Vineri, în procesul fraudelor cu bonurile de pensii dela percepţia Iaşi.

RECORDURILE

Telegramele din America ne aduc ştiri care ţin domeniul fantasmagoriei. Conducătorul englez Segrave pe un automobil special cu 2 motoare de câte 500 cai putere, a reuşit să atingă viteza neînchipuită de 354 km. pe ceas.

Pentru a ne da seamă de această viteză enormă, să ne închipuim că reprezintă aproape 6 km. pe minut!! Să ne amintim că în România cele mai iuţi trenuri abea fac ceva peste 1 km. pe minut, că cele mai iuţi trenuri cu vapori din lume fac în acest spaţiu de timp 2 km numai, în condiţiuni speciale, şi tot aşa cele mai iuţi trenuri electrice 3 km.

Cele spuse de Segrave după stabilirea recordului ne arată ce putere de voinţă, ce abilitate, ce sânge rece i-a trebuit pentru a conduce cu această viteză de bolid. Ne întrebăm atunci, până unde energia omenească va transforma imposibilul în posibil?

Oamenii aceştia cari nu-şi precupeţesc niciodată viaţa, sunt cele mai frumoase exemple d devotament pentru progres; căci numai graţie lor automobilismul şi aviaţia au făcut acele progrese de neînchipuit galonate de crucile de pe mormintele unor astfel de eroi.

Onoare lor.

Jurământul recruţilor la Tecuci

Tecuci—Duminică a avut loc pe Aerodromul din localitate solemnitatea depunerii jurământului recruţilor. După oficierea serviciului religios, d. general Glodeanu a primit defilarea trupelor. In tot timpul ceremoniei câteva avioane au executat sboruri deasupra Aerodromului.

Serbare şcolară— In seara de 7 crt. elevii liceului „D.A. Sturza", vor da în sala teatrului comunal o serbare. Se va reprezenta piesa: „sânge nevinovat". Beneficiul realizat va servi pentru distribuirea de ajutoare, elevilor lipsiţi de mijloace.

Teatrale.— In curând turneul artistului I. Manu, va da o reprezentaţie cu „Funcţionarul de la domenii".

Interesant proces penal.— U interesant proces se desfăşoară în faţa Tribunalului local. Sunt implicaţi 45 de inculpaţi, acuzaţi de diferite fraude în dauna Băncilor Populare. D. procuror Triandaf, şi-a desvoltat rechizitoriul. Din partea acuzaţilor au pledat d-nii avocaţi Berha şi Istrate Micescu. Procesul a fost amânat în continuare pentru Joi.

Pug.

INFORMAŢII

x Anul acesta se vor face concentrări, de contingente mai vechi, în limita posibilităţilor bugetare ale armatei.

Concentrările vor fi stabilite de către Marele Stat Major pe divizii.

Ofiţerii vor fi concentraţi din acele contingente prevăzute de legile privitoare la ofiţerii de rezervă.

x Ziarele din Budapesta recunosc că tratatul italo-ungar pe care-l negociază actualmente la Roma contele Bethlen şi d. Mussolini este făţiş îndreptat împotriva Iugoslaviei.

x Curtea de apel Secţia I, a respins eri, în lipsă—apelul făcut de d. Henry Suţu contra sentinţei Trib. Iaşi prin care a fost condamnat la amendă şi 1 leu despăgubiri civile, în procesul de calomnie prin presă intentat d-sale de d. P. Dragomirescu.

x Tribunalul Secţia I, a condamnat la 1 lună închisoare pe comerciantul I. Moscovici din Str. Cost. Negri, pentru bancrută simplă.

Deasemenea a fost condamnat pentru bancrută la 500 lei amendă comerciantul Iţic Zalman din str. Cuza Vodă.

TARIFUL VAMAL ŞI ARMONIZAREA SALARIILOR

Se afirmă că noul tarif vamal va fi supus curând aprobării parlamentului. Mesajul care însoţeşte proectul a fost iscălit de M. S. Regele. Guvernul intenţionează să pună în vigoare noul tarif pe ziua de 20 April.

De asemenea, proectul armonizării salariilor va fi depus până Joi în parlament. Mesajul acestui proect a fost iscălit Luni de Suveran.

x **FUNDAŢIA „FERDINAND". — Senatul universitar a fost convocat pentru mâne la ora 6 seara, având a discuta chestia înfiinţărei la Iaşi a Fundaţiei „Regele Ferdinand I".**

Consiliul Fundaţiei, care a ţinut şedinţă la Bucureşti săptămâna aceasta sub preşedinţia d lui ministru Hiotu, a dat delegaţie d-lui P. Bogdan rectorul Universităţii să facă propunere de locul din Iaşi cel mai potrivit pentru construirea Palatului, precum şi de alte chestiuni în legătură cu aceasta.

Deocamdată, s'a pus la dispoziţia Iaşului suma de 30 milioane lei.

x CONGRESUL ASOCIAŢIEI MEDICILOR.— Se ştie, că în zilele de 18 şi 19 a lunei curente, se va ţine la Cernăuţi un congres medical, convocat, de Asociaţiunea generală a medicilor din ţară.

Congresul acesta, care pare că va fi strict profesional, prevede în ordinea de zi mul'e chestiuni şi comunicări interesante.

*

In vederea acestui congres, medicii din Iaşi, sunt convocaţi pentru Joi seara la o întrunire preliminară.

Se prevede participarea unui mare număr de medici ieşeni.

x Eri s'a deschis, în faţa Trib Secţia I testamentul lasat de Ing. G. C. Cosmovici, decedat la Paris.

Prin testament, el lasă averea soţiei şi copiilor. Iar printr'un codicil scris câteva zile înainte de moarte, el roagă ca din colecţia de tablouri să se organizeze un muzeu, care să-i poarte numele.

x **Bibliografie.**—Au apărut: — *„Adevărul Literar şi Artistic"* No. 330, cu un ales şi bogat ruprins semnat de Brătescu-Voineşti, C. Stere, M. Codreanu, Alexis Nour, Alice Gabrielescu, D. I. Suchianu, dr. S. Irimescu, Paul Zarifopol, Constanţa Marino-Moscu, Olga Vrabie, T. Arghezi, T. A. Bădărău, H Blazian etc.

Numeroase reproduceri artistice, cronici, recenzii, traduceri, anecdote, glume şi informaţii.

— *„Ideea Europeană"* No. 199, închinat comemorarea lui Spinoza, cu articole de Mircea Florian, I. Brucăr etc.

x Marele stat major a aprobat prelungirea termenului de viză a carnetelor ofiţerilor de rezervă până la 15 Aprilie a. c.

x D. prof. Ilie Bărbulescu a fost numit membru în comisia examenului pentru ocuparea catedrei de filologie indo-europeană, vacantă la facultatea de litere din Cernăuţi.

x Serviciul sanitar a fost înştiinţat că la şcoala ortodoxă, s'a declarat al doilea caz de scarlatină.

x Vineri 8 Aprilie se întruneşte la Palatul justiţiei, comisiunea pentru examenul de capacitate al magistraţilor.

In acea zi urmează să se stabilească data examenului scris.

Sunt înscrişi 140 de candidaţi.

x D. Petrea, primarul municipiului Iaşi, a dispus ca atât primarul cât şi ajutoarele lui să dispue numai de câte 2 cai, pentru trăsurile dumnealor. Ceilalţi cai vor fi repartizaţi la serviciul curăţirei străzilor.

x Vagonul No. 4 Gara-Abator, pe când trecea eri pe str. Cuza Vodă, a dat peste trăsura d-lui Col. Bendescu.

Trăsura a fost deteriorată.

x A fost arestat servitorul H. Ilie din str. Gării, pentru că certându-se cu un alt servitor Petru Ungureanu l'a bătut într'o cămară închisă până l-a lăsat în nesimţire.

România
Corpul Portărelor Trib. Iaşi
PUBLICAŢIUNE No. 55
Anul 1927 luna Aprilie 4 zile

Se publică spre cunoştinţa generală că conform Jurnalului Trib Iaşi sect. II-a No. 2857 | 927, se va vinde prin licitaţie publică în ziua de 18 Aprilie 1927 ora 3 p. m. averea mobilă sechestrată cu procesul verbal No. 692 | 1925 de la D-nii Elena şi Cristodor Niculiţă la pretenţia D-lui Arnold Kasner avere compusă din: Un motor, o pompă de apă, un bidon de gaz, o transmisiune cu 5 roate, o curea mare, un valţ de porumb, idem p. grâu, o piatră pentru grâu, o transmisiune mică, 6 curele, 2 beruete, o balanţă şi un curăţitor de grâu.

Vânzarea se va face în Iaşi str. Moara Ţărănească, Mahalaua Canta No. 23 pe bani gata şi în asistenţa grefierului respectiv,

Şef Portărel, G. Guşă
Secretar, Stănescu

Aot de mulţumire

Aduc pe această cale viile mele mulţumiri distinsului nostru medic de spital Dl. Dr. Th. Bulau pentru deosebita îngrijire şi munca ce a depus'o a-mi vindeca fiul meu, fiind foarte grav bolnav de gripa meningeie, aducând în disperarea mea pe cei mai distinşi prof sori ieşeni şi au constatat cu o deosebită satisfacţie că diagnosticul şi tratamentul dat de la început de sus numitul medic, a fost cel mai indicat, şi nici unul dintre D-lor n'a avut ce adăuga, nici modifica din tratamentul D-sale.

Tot pe această cale mulţumesc ş. D-lui Dr. Tenenbaum medicu comunităţii izr. locale care împreună cu Dl. Dr. Bu.au şi-au dat tot interesul de a-mi salva fiul meu din ghiarele morţii. Le voi rămânea în veci recunoscători împreună cu familia mea.

HAIM M. ORNSTEIN
Podu-Iloaei

De vânzare o camionetă

perfectă stare, Marca N. A. G. 24 H.P. pentru cursă cu pasageri la băi.

Inf. Berăria „Excelsior".

Case de vânzare

La 8 Aprilie are loc la tribunalul Iaşi s. III-a, supralicitaţia vânzsrei caselor din Iaşi str. Sf. Sava 6, foaste Paraschiţa Grigoriu. Casele au 7 camere în corpul principal, alte 2 camere şi bucătărie în curte, curte spaţioasă, instalaţie de epă, etc.

Supralicitaţia începe dela suma de 935.000 lei.

SPITALUL
de boli mintale şi nervoase
„SOCOLA-IAŞI"

Publicaţie

No. 1246 — 4 Aprilie 192?

Se aduce din nou la cunoştinţa amatorilor că in ziua de 15 Iunie 1927 se va ţine licitaţie publică la acest spital; prin oferte închise pentru aprovizionarea cu lemne pe anul 1927—1928 în limita sumei de 1400000 lei.

Persoanele care doresc a concura la această licitaţie sunt rugate a se prezinta în ziua sus numita ora 10 dimineaţa pentru a depune odată cu oferta şi garanţie de 10 la sută.

Condiţiile de licitaţie se pot afla în fiecare zi la cancelaria Spitalului.

Licitaţia se va ţine conform art. 72—83 din legea contabilităţei.

Medic Primar
p. Director, *Dr. Bă*

Seminarul de Slavistică

(Continuare din pag. I-a)

Socolii nu se ocupă numai cu desvoltarea fizică, ci şi cu cea intelectuală fondând diferite cărţi şi reviste cu subiecte pentru adulţi, adolescenţi şi copii. Arta deasemenea n'au neglijat-o, au arhitecţi, sculptori, pictori, desenatori, care îşi dau concursul lor mai ales în epoca serbărilor federale. Dintre aceştia se citează: Preisler, Sucharola, Svabinsky, Bubenicek, Simor, Böttinger, Nejedly şi alţii. Ceace este de admirat la Socoli, este opera lor de clădire, au peste 500 de clădiri făcute prin propria lor muncă, toate în stilul renaşterii. Cele mai frumoase sunt: „Maison Tyos şi Maison des Sokols de Rakavvik", opera arhitectului Otakar Novotuy.

Socolii nu lucrează numai pentru interesul lor personal, ci şi pentru patrie. Astfel în 1865 acelaş M. Tyrs înfiinţează legiuni militare, care au de scop pregătire serioasă în ceace priveşte disciplina şi arta militară. Aceasta au dovedit-o tinerii voluntari cehi în marele războiu mondial care a adus independenţa definitivă a Cehoslovaciei. Bărbăţia şi curajul cu care au luptat tinerii legiunilor Socole, le-a înscris cu litere de aur numele în cartea istoriei universale.

Cam aceasta ar fi de spus despre Socoli în mod sumar. Iosef Scheiner preşedintele Socolibr in 1924 zice: —„pentru a cunoaşte naţiunea cehă, trebuie mai întâiu să cunoaştem pe Socoli care reprezintă sufletul poporului cehoslovac, cu calităţile sale proprii, cu sentimentele şi aspiraţiunile pe care socolul le-a născut în el". Din aceste cuvinte se constată îndeajuns rolul pe care-l are societatea Socolilor în Cehoslovacia.

Ar fi de dorit ca şi noi să luăm exemplu de la Cehi şi să lucrăm cu aceeaşi conştiinţă şi dragoste, pentru înălţarea şi întărirea naţiunei noastre, aşa cum au ştiut şi lucrat Socolii pentru naţiunea lor.

*

In urma acestei expuneri a d-rei *Macriade*, s'au făcut discuţii asupra cuprinsului şi formei ei, între conferenţiară şi ceilalţi studenţi şi studente.

La discuţii au luat parte mai cu seamă studenţii Teodor Holban din anul III, Zolotovici Ioan din anul II, Mihai Panaite şi Gh. Duzinchievici din anul I.

BIBLIOTECA UNIVERSITĂȚII -IAȘI-

ANUL XXIII No. 5902 — 3 LEI EXEMPLARUL — VINERI 8 APRILIE 1927

ABONAMENTE
Lei 1000 pe un an
„ 500 „ 6 luni
„ 300 „ 3 luni

Biblioteca Universității Loco

OPINIA

ZIAR POLITIC COTIDIAN

ANUNCIURI
...nesc la toate
...Publicitate
Adminis...a ziarului
Iași—Str. Gh. Mârzescu 17

DEFECȚIUNILE DIN PARTIDUL NAȚIONAL-ȚĂRANESC

Partidul național-țărănesc a refuzat oferta de fuziune pe care i-a făcut-o d. general Averescu.

Refuzul e un act chibzuit? Depinde de punctul de vedere cu care e privită chestiunea.

Dacă e vorba să se grupeze forțele politice, pentru a da țării organizme puternice și imediat capabile de realizări practice; dacă e vorba a se creia al doilea mare partid de contra-pondere a liberalilor; dacă e vorba a se canaliza puterea guvernamentală a averescanilor, în matca legalității, competenței și democrației, — atunci refuzul fuziunii e o greșeală.

Dacă însă partidul național-țărănesc crede că se poate menține puternic ca partid de masse, cu influență hotărătoare pentru democratizarea vieții publice și cu șansa de a răzbi prin regimul învechit pentru a lua puterea pe adevăratele căi constituționale-parlamentare, — atunci partidul național-țărănesc nu poate fi ținut de rău pentru faptul că vrea să-și păstreze individualitatea și să-și respecte cinstit ideologia cu care a cucerit atâția ani în șir, sufletul maselor.

*

Se produc însă fapte și situațiuni care lasă pe planul al doilea problema rolului ce-l are partidul național-țărănesc în ansamblul vieții noastre publice și în raport cu celelalte partide. Și dimpotrivă, ridică pe planul întâi chestia mai restrânsă a mecanizmului intern, a coeziunei și a vitalității acestui partid.

Naționalii și țărăniștii, izolați și apoi contopiți, au făcut o serie de greșeli politice în cursul anilor. Cea mai mare greșeală a fost „blocul" cu averescanii în alegerile comunale, prin care partidul poporului s'a pomenit înviat din morți și suit la putere.

Dar toate aceste greșeli puteau fi trecătoare; partidul era capabil să reziste și să se reînvioreze prin folosirea a zeci și sute de împrejurări oportune.

Se impunea însă condiția esențială a unei bune sănătăți interne de partid. Din nefericire însă, șefia d-lui Maniu a îmbolnăvit grav partidul.

*

Mortul averescan a înviat și capătă vigoare prin sângele pe care-l pompează de la partidul național-țărănist.

D. Maniu nu știe să-și conducă partidul și nu se pricepe să-și păstreze partizanii. Elemente principale și fracțiuni mari îl părăsesc pentru a trece direct la adversar sau a-l întări indirect.

In afară de cazurile izolate, s'a produs defecțiunea grupului goldist. A urmat apoi ruptura mare a grupului dr. Lupu, care a tras atât de greu în cumpănă. Se întâmplă astăzi defecțiunea foștilor conservator-democrați. Și probabil că seria nu-i sfârșită.

Nu-i un secret pentru nimeni faptul că o ramură a tineretului ardelean păstrează contact cu partidul liberal și e gata a se detașa de la d-nul Maniu.

*

In asemenea împrejurări, se pune serios problema dacă partidul național-țărănesc va mai putea însemna forța de căpetenie care să pretindă a juca mai departe rolul avut până acum în politica țării.

Căci partidul anemiat, nu va mai fi prin el însuși marele organizm politic de control, și nici măcar nu va putea servi ca element regenerator prin fuziunea cu alte partide. Adică, în niciun fel nu-și va mai îndeplini misiunea pe care a avut-o, care era necesară și în care a nădăjduit țara întreagă.

In loc ca partidul național-țărănesc să devie al doilea mare organizm de guvernământ, d. Maniu a trecut această misiune mortului averescan. Iar când vom reveni la vechea politică de basculă, după cunoscutul tipic oligarhic—agravat prin spiritul dictatorial postbelic— vom constata că ideologia democratică țărănistă s'a risipit fără nici o roadă, și că totul va trebui reluat de la capăt.

X.

Engleza, limbă mondială
prin răspândirea radiofoniei

In vremea aceasta când Anglia și Statele-Unite cercetează posibilitățile unei noi conferințe pentru limitarea înarmărilor navale (care ar avea de efect să consfințească supremația lor asupra mărilor), cele două națiuni mai vor încă o hegemonie: aceea a undelor de eter. „Este neîndoios, scrie profesorul Golancz dela universitatea din Londra, că lupta pentru supremația în domeniul emisiunilor radiotelefonice se dă azi numai între Marea Britanie și Statele-Unite. Oricare ar fi țara învingătoare, efectul acestei rivalități asupra limbei engleze va fi același. Pe măsură ce recepțiile radiotelefonice se pot face la distanțe mai mari, țările străine vor asculta tot mai mult programele englezești și americane, și se va naște de aici inevitabil o dorință nouă și generală la toate popoarele de a cunoaște limba engleză".

Această observație a savantului profesor, nu e izolată. Nu de mult, Randolph Hurst, magnatul presei americane, scria plin de entuziasm, zugrăvind visul unui univers în care toată lumea va vorbi englezește.

Mai sunt și alte motive care contribue cu putere la răspândirea limbii engleze în lume; expansiunea comercială în primul loc. Dar pentru astăzi reținem numai teza profesorului Gollancz. După el, limba engleză se va impune lumii întregi în urma progreselor radiofoniei, din cauza excelenței tehnice a transmisiilor engleze și americane, care ajung mai departe și sunt mai limpezi precum și din cauza interesului și a varietății programelor.

De-i cu strada C. Negri?

Am constatat că de vre-o două săptămâni s'au depozitat 3 movile de piatră la intrarea b-sericei Barboi,—ca material pentru refacerea străzii C. Negri. Cu atâta material, se pot reface 3 metri de stradă. Daca depozitarea materialului va continua cu aceiaș iuțeală, vom avea strada nouă abia în veacul viitor.

Ni se pare că nu s'a ținut nici licitația pentru darea în antrepriză a lucrarilor; și Pușlele bate la ușă...

Dacă primăria vrea serios să scoată str. C. Negri din mizeria cumplită în care zace, apoi ar fi timpul să se cam grăbească.

Acelaș lucru și pentru alte artere principale ale orașului.

Din toată lumea

Ceismul, adica intoxicarea cu ceai, e o boală de care se preocupă acum medicina. Ultimile cercetări făcute au stabilit că abuzul consumării ceaiului aduce insomnie, tae pofta de mâncare, face pe om nervos și-i micșorează puterea de muncă; tot odată slăbește ochii și chiar micșorează forța sexuală.

In chestia aceasta din urmă facem rezerve. Se știe că chinejii, japonezii și rușii beau mult ceai și totuși sunt cele mai prolifice popoare.

*

Deficitul bugetar al Angliei.— Anul bugetar al Angliei s'a încheiat la 1 April, cu un deficit de 36,700,000 lire sterling, adica 31 miliarde lei, după cursul actual.

Deficitul acesta formidabil a fost pricinuit de greva minierilor și de războiul din China.

*

Aviația comercială germană.—Pentru anul acesta, guvernul german a întocmit un mare plan de dezvoltare a aviației comerciale. In acest scop s'au înscris în buget 70 milioane Rentenmark (3 miliarde lei).

*

Iarnă în Elveția.— Din Geneva se anunță că în regiunea Valais a bântuit viscolul și s'a depus un strat de zăpadă de jumătate metru înălțime.

*

Dispariția unui explorator.— Exploratorul american Wilkins a plecat din Alaska cu aeroplanul, în ziua de 29 Mart pentru a zbura la Polul Nord. Îndată după plecare, s'au dezlănțuit mari viscole în regiunea arctică. Până acum Wilkins n'a mai dat semne de viață și există teama că a pierit în ghețuri.

*

O chinezoaică ministru— Domnișoara Șen (fiica d-lui Eugen Șen, ministrul de externe al guvernului cantonez), a fost aleasă membră a guvernului provizor din Șengai. Dna Șen posedă doctoratul în drept de la Universitatea din Paris, și încă de la vrâsta de 17 ani frecventează cercurile revoluționare.

IN AMFITEATRU URIAȘ

In vederea marelor serbări sportive (Olimpiade) care vor avea loc la Amsterdam, se construește în orașul olandez un amfiteatru uriaș, considerat ca cel mai mare din lume. Construcția este toată din lemn și e aproape terminată.

ASPECTE

Să nu fabricăm martiri!

Mereu, autoritățile administrative iau ofensiva împotriva diverselor secte religioase cari—în aparență—ar veni în contrazicere cu biserica dominantă. Departe de a proceda la o combatere civilizată, pe căile propagandei culturale, a principiilor în numele cărora activează sectele cu pricina, autoritățile noastre recurg la argumentele contondente cu cari au luptat întotdeauna contra ideilor declarate prin circulară subversive.

Bătaia nu e însă suficientă. Adventiștii și baptiștii în special, convinși de adevărul evanghelic, când sânt loviți pe un obraz îl întorc și pe celălalt ca să-l expună brutei și pătimesc pentru dreptate cu sufletul însenînat și blând.

Și pentrucă bătaia, deși ruptă din rai după principiile jandarmeriei noastre, nu e suficientă să-i readucă pe cei rătăciți pe căile adevărului, instanțele judecătorești și mai ales cale militare, dau curs unui imens număr de procese încalapodate în textul penal care pedepsește injuriile aduse bisericei și cultelor recunoscute.

In fața consiliilor de războiu, adventiștii și baptiștii au atitudini admirabile; iluminați de credință, ei acceptă judecata cu inima ușoară și pătrund în închisori—renunțând la apărare și la căile de atac ale sentințelor—cum ar pătrunde în paradis.

Cea mai mare greșală a stăpânitorilor, pretutindeni și întotdeauna, a fost aceea de a crea martiri în lupta dintre organizația pe care o apără și acei cari socot că această organizație ar avea nevoe de unele prefaceri, cel puțin de ordin moral.

Și condamnații consiliilor de războiu, adventiști sau baptiști, fac ucenicia unui martiriaj inutil

(Continuarea în pag. IV-a)

Noi, Mica Antantă
și amiciția italo-ungară

Tratatul de amiciție italo-ungar s'a încheiat fățiș în contra jugoslaviei. Presa maghiară manifestează ostentativ în acest sens, stre-curând și obișnuitele atacuri contra tratatelor de pace.

In aceste împrejurări, noi ne aflăm în strânsă și recentă prietenie cu Italia. Dar totodată facem parte din Mica Antantă, ou interese bine precizate de a ține în frâu pofta de revanșă a ungurilor.

Care-i poziția noastră între Mica Antantă și amiciția italo maghiară?

ȚĂRANII ȘI SPITALELE

E un lucru constatat groaza ce-o au țăranii din spitale—Inainte de războiu nu prea se căinau, dar acum spitalul e o întreagă pacoste pe capetele lor—Unii preferă să moară cu zile—cum zic ei—numai să nu se ducă la spital—Astfel mereu întimpin opuiere când sunt chemat la un bolnav și când îl sfătuesc să se ducă imediat la spital—Această din două motive bine cunoscute: a) marea cheltueală b) slaba îngrijire, care se termină deseori cu moartea — Cunosc cazuri berechete, că d bolnavii plecați la Spital, s'au înapoiat...în sicriu.

Mi se va spune de cei în drept, că bolnavii vin prea târziu, când nimic nu se mai poate îndrepta.

E cam drept și acest lucru, dar întâzierea își are explicația tocmai în groaza țaranului de spital. E un cerc vițios.

Dar încă ceva:

Nimeni n'a întrebat *cât costă scosul unui mort din spital*, spre a'l aduce în sat și-al îngropa creștinește — Dela portarul spitalului, dela primul, secundul...etc. gardieni infirmieri până la scosul actului de deces e o întreagă mânuire de bani ce se iau fără nici o socoteală din mâna sătenilor. Bieții oameni, câte odată sunt în greaua situație de a-și vinde și boii din plug ori vaca cu lapte a copiilor —Ajung în sat, îngroziți de-atâ a purtătura dela unul la altul, trebuind a număra la fiecare.

Cunosc un caz, când un preot se rugă să-i dea măcar veriga de cununie a preotesei care avusese nenorocul să moară în spital, (renunțase bietul preot la alte bijuterii ce avea soția și care ca prin farmec, dispăruse.ă) — Unei femei cu 3 copii mici de tot, i-a murit barbatul în urma unei operații, și a trebuit să cheltuiască 6--7 mii lei ca să-l poată scoate din spital și aduce acasă.

Și atunci dacă se petrec astfel de lucruri, acolo unde săteanul trebue să fie îngrijit la nevoie, să nu ne mirăm de felul cum țaranii privesc spitalul.

Trebue o îndreptare a lucrurilor, dacă vrem să avem în sătean un element care să lupte alăturea cu noi contra bolilor ce se înmulțesc zi de zi.

Spitalul trebue să fie un loc de alinare a durerilor trupești unde oamenii—soldați ai științei—să se poarte cât mai creștinește cu suferinzii. Lângă cuțitul tăios și rece, să fie și o inimă caldă de creștin. Alături de progresul științei trebue să meargă și progresul „omeniei; altfel știința se împiedecă mereu și în loc să facă din om un „nobil" face un „homo homini lupus".

Pentru țăran—căci spre el se îndreaptă toți—e nevoe de-o grijă mai serioasă prin spitale. El e nădejdea neamului.

S'ar putea îndulci, groaza de spitale a săteanului, prin o purtare frumoasă și prin o sfânțuială mai modestă.

E bine să se știe că portarul, gardienii, infirmierii, subchirurgii, sunt bloișor retribuiți și n'au nevoe să apeleze la punga goală a unei văduve, ori a unor orfani ca să elibereze un cadavru.

Căci altfel ne sălbătăcim de tot.

PREOT NEGOIȚĂ
Erbiceni-Iași

Centenarul romantismului

Intreaga Franță se pregătește să sărbătorească centenarul romantismului. S'a luat ca dată de început a marei mișcări literare, apariția piesei „Cromwell" a lui Victor Hugo. In prefața acestei cărți, pentru întâia oară șeful școlii romantice precizează aproape dogmatic, crezul romantismului. Mișcarea romantică începuse însă cu mult înainte.

Romantismul este o revoluție sufletească, ale cărei semne s'au manifestat în toată Europa încă din mijlocul secolului al XVIII-lea și ale cărei consecințe s'au simțit în tot cursul veacului al XIX-lea. In secolul al XVIII-lea, au fost numai precursorii. Generația din 1815 a făcut să crească semințele aruncate într'un ogor pregătit. După căderea lui Napoleon, această generație nu mai are ca distracție, pericolele bătăliilor și beția victoriilor; ea nu mai vrea să se supue legilor sociale și caută să facă din „eu" măsura universului. Acest „eu" orgolios și frământat a încercat să-l exprime în artă. Scriitorii părăsind formele pe care li le lăsa trecutul, au tradus direct în opere, simțirile lor. De aici începe o nouă perioadă în istoria literaturii,—perioada romantică.

Primul cenaclu literar a fost alcătuit în 1824 de Charles Nodier. Acolo se întemeia, discutând, noua literatură. Acolo veneau tot felul de scriitori, unii rămași complect obscuri, alții al căror talent nu s'a desăvârșit, ca depildă Arvers, autorul faimosului sonet:

Mon âme a son secret, ma vie a son mystère...

Și mai veneau Victor Hugo, Vigny, Sainte-Beuve, Musset.

Inainte de acest „prim cenaclu", apăruse revista „La Muse française" unde spiritul romantic era a tot-stăpânitor. Iar în 1820 se tipăriseră „Meditațiile" lui Lamartine, despre care Emil Deschamps scria: Invazia genialului romantic în literatura franceză este aproape săvârșită. Nu trebue să ne plângem; ea trebuia să urmeze revoluției care s'a produs în ideile noastre morale și politice. Era poate necesară pentru a ne desbăra sau a ne apăra de uscăciunea poeziei filozofice, de searbăda poezie de „boudoir", și de pompo plicticoasă a poeziei descriptive; era timpul să ne liberăm; spiritul și inima omului au neîncetat nevoe de senzații nouă; geniul romantic le răspândește din belșug".

*

In prefața lui *Cromwell*, Victor Hugo are un ton de siguranță și îndrăzneală, de încredere în sine, care-i dau înfățișarea de prefect al unei religii noua.

Victor Hugo înțelege că o reformă literară are nevoe de-un fel de filozofie, care să o explice și să o justifice.

Clasicismul presupunea un om totdeauna identic cu el însuși, în orice timp, și'n orice loc; și socotea, de asemenea, că operele conforme cu regulele pe care le-a hotărât odată pentru totdeauna aveau un caracter de perfecție nestrămutată: filozofia clasicismului era filozofia stabilității. Victor Hugo îi opune filozofia evoluției. Neamul omenesc este în perfectă schimbare; se pot distinge în istoria lui cel puțin trei mari epoci: timpurile primitive, time-

(Continuarea în pag. IV-a)

RECORD DE AVIAȚIE

Maiorul portughez *Sarmento de Beires* care a sburat cu avionul „Argus" de la coasta de vest a Africei până la insula Fernando Noronha (aproape da coasta răsăriteană a Americei de Sud), străbătând cu aeroplanul pentru întâia oară, fără întrerupere, Oceanul Atlantic.

Societatea Comunală de Electricitate
IAŞI

CONVOCARE

Domnii acţionari ai Societăţei Comunale de Electricitate din Iaşi, sunt convocaţi în adunare generală ordinară, pentru ziua de Joi 21 Aprilie 1927, ora 10 dimineaţă, în localul societăţei, Direcţiunea Uzinei de Lumină, strada Uzinei No. 36 Iaşi.

La ordinea zilei:

1). Raportul Consiliului de Administraţie cu bilanţul şi contul de Profit şi Perdere.
2). Raportul Comisiunei Cenzorilor.
3). Descarcarea Consiliului de Administraţie de gestiunea anului 1926.
4). Impărţirea beneficiului.
5). Alegerea a doi cenzori şi a doi supleanţi.

Adunarea este valabil constituită în cazul că vo fi prezenţi un număr de acţionari reprezentând cel puţin jumătate din capitalul subscris.

Dacă la prima întrunire jumătate din capital nu va fi reprezentat, adunarea va fi amânată de plin drept pentru ziua de 28 Aprilie 1927, fără altă convocare, când va fi considerată ca legal constituită, oricare va fi capitalul reprezentat.

Acţionarii vor putea fi reprezentaţi prin mandatari acţionari. Femeile căsătorite, minorii, persoanele morale, etc. vor putea fi reprezentate prin mandatarii lor legali chiar dacă aceştia nu sunt acţionari.

Adeverinţele provizorii şi de subscriere şi de achitare a celui de al treilea vărsământ vor servi drept legitimare.

Mandatele de reprezentare vor fi depuse cu cel puţin două zile înainte de ziua adunărei generale (art. 42 din statute.

Consiliul de Administraţie

BILANŢUL GENERAL

ACTIV — **Incheiat la 31 Decembrie 1926** — **PASIV**

Acţionari, rest d n vărăminte neefectuate			3,499,262	50			
Cassa în numerar	1,089,419,90						
Disponibile la bănci	456,550,—		1,545,969	90			
Aportul comunei Iaşi, valoarea aportului		5,000,000	—				
Instalaţii, investiri, extind. şi îmbunătăţiri	39,053,835,65						
Mobilier	150,000,—	39,203,835	65	44,203,835	65		
Materiale, costul materialelor din magazie		7,348,052	—				
Combustibil, costul combustib. din deposit		801,875	—	8,149,927	—		
Debitori abonaţi, datoria abonaţi or pt. curent		3,738,154	50				
Debitori diverşi		2,240,971	10	5,979,125	60		
Totalul activului				63,378,120	65		
Capital, statutar emisiunea I-a		20.000.000.—					
capital nesubscris		2,565.500 —				17,434,500	—
Fond de rezervă		145,149.—					
„ pt. amortizarea instalaţiilor		1,200.000.—		1,345,149	—		
„ pt. amortizarea act unilor		730,238.—					
„ de ajutor a person.		361,827.40					
„ pentru reparaţii şi întreţ ne e		100,000.—					
Rezerve pentru creanţe dubioase		158.048.—					
As gurare p. accidente, fond p. accid. tramvai		551,000,55		1,901,203	95	3,246,352	95
Garanţii, garanţiile abonaţilor şi personalului						1,188,608	70
Dividende neridicate din 1924 şi 1925				440,558	40		
Creditori diverşi				1,537,084	50		
Furnizori, sumi datorite la diverşi p. materiale				8,056,039	92	10,033,700	82
Grupul constructor, sumă datorită p. motoare şi accesorii						23,770,923	20
Soc. nat. de credit industrial, împr. pentru ref. uzinelor						5,235,000	—
Profit şi Pierdere, reportat din 1925		24,040.66					
realizat în 1926		2,444,994.82				2,469,034	98
Totalul pasivu ui						63,378,120	65

CONTURI DE ORDINE

Deţinători accepte emise Grup constructor		12,853,682	—				
Deţinători accepte emise, credit industrial		5,000,000	—	17,853,682	—		
Efecte publice în garanţie				452,600	—		
Efecte de primit în garanţie				5,000	—		
Soc. Nat. de credit industr. ct. garanţie				5,000,000	—		
Total Lei				23.311 282	—		
Accepte emise, grupul constructor						12,853,682	—
„ „ creditul industrial						5,000,000	—
Deponenţi de efecte publice în garanţie						452,600	—
Deponenţi de efecte de primit în garanţie						5,000	—
Banca Iaşilor cont garanţii						5,000,000	—
Total lei						23,311,282	—

Preşedintele Consiliului de Administraţie — Director General — Şef Contab
(ss) *C. Crupenschi* — (ss) *M. Volanschi* — (ss) *Gh. Patriche*, Contabil Expert

Verificat cu registrele şi actele justificative conform cod. comerţ şi găsit în concordanţă
Cenzori: (ss) *L. Gheorghiu.* (ss) *Dr. Ochs.* (ss) Colonel *C. Vrable.*

CONTUL DE PROFIT ŞI PIERDERE
DEBIT — **la 31 Decembrie 1926** — **CREDIT**

Consum de combustibil			10.470.864	24	Report din 1925		24.040 66
Chel ueli Generale	3.003.627	33			Incasări din circulaţia vagoanelor		22.194.634 —
Dobânzi şi com s oane	2 553.041	70	5.556.669	03	Chiria contoarelor lumina şi tramvai.		517.472 15
Materiale pentru intreţin re			11.871.702	54	Consum curent electric	26.165.360 55	
Amortizar a instalaţiilor	1.200.000	—			Forţe motrice	836 694 40	27.002.054 95
„ acţiunilor	371.606	—	1.571.606	—	Diverse venituri		78.378 —
Asigurare pentru accidente fond			443.891	39			
Cota p. repar. şi întreţ.			100.000	—			
Rezerva p. creanţe dubioase			158.048	—			
Salarii			17.174.763	58			
Beneficiu net							
reportat din 1925	24.040.66						
realizat în 1926	2.444.994.32		2.469.034	98			
Total			49.816,579	76			49.816.579 75

Preşedintele Consiliului de Administraţie — Director General — Şef Contabil,
(ss) *C. Crupenschi* — (ss) *M. Volanschi* — (ss) *Gh. Patriche*, Contabil Exper.

Verificat cu registrele şi actele justificative conform cod. comerţ şi găsit în concordanţă
Cenzori: (ss) *L. Gheorghiu* (ss) *Dr. Ochs* (ss) *C. Vrable*

RUBRICA DE ŞAH

(35)

Redactată de *A. Lernovici*

Problema No. 47

de *A. Bottachi*

(prem. I al Revistei „L'Italia Scacchistica" 1926)

Negru 12 figuri: Rd5, Tc5, şi c7, Nb8 şi c8, Cf2, Pb6, b7, c4, d7, g7 şi h6.

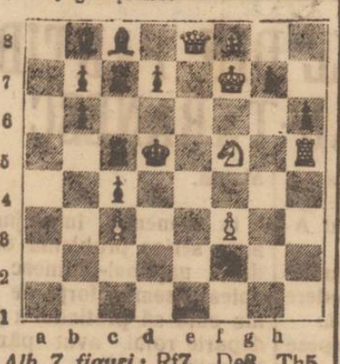

Alb 7 figuri: Rf7, De8, Th5, Cf5, Nf8, Pc3 şi f3.

Alb joacă şi dă mat în 2 mutări.

Cu problema Nr. 43 încheem al II-lea concurs al dezlegătorilor cu următorul rezultat: I şi II Gh. Toncev şi I. Vaisman cu câte 49 puncte, III V. Pirojinschi şi N. Varganici cu 42 puncte, IV. O. Costăchel cu 40 puncte şi V. Gh. Donev cu 16 puncte. Primesc premiul I şi II constând din 2 cărţi de şah, d-nii Toncev şi I. Vaisman şi prem. III V. Pirojinschi şi N. Varganici o carte de şah.

Cu problema Nr. 44 „Opinia" Nr. 5934 începem al III-lea concurs între dezlegători. Soluţiile scrise pe scurt şi citeţ a se adresa în maximum 15 zile de la apariţia în ziar, redacţiei ziarului „Opinia" cu menţiunea „pentru şah". Deasemenea se primesc spre publicare probleme originale, partide şi ştiri şa h ste etc. Premiaţii să-şi trimeaţă adresele exacte, pentru a li se putea trimite volumele.

Partida Nr. 20

Jucată în turneul celor 6 maeştrii la New-York

Deschiderea neregulată

Alb-Vidmar — *Negru-Nimzovici*

1. d2-c4; Cg8-6. 2. Cg 1-f3; e7-e6. 3 c2-c4; Nf8-b4+. 4. Nc 1-d2; Dd8-e8 (1) 5. Cb1-c3; 0-0 6. e2-e3; d7-d6. 7. Nf1-e2; b7 b6.8.0-0; Nc8 b7. 9. Dd1-c2; Cb8-d7. 10. Ta1-d1; Nb4×c3. 11. Nd2×c3; Cf6-e4. 12. N 3-e 1; f7-f5. 13. Dc2-b3; c7-c5! 14. Cf3 d2; Ce4×d2. 15. Td1×d2; e6-e5 (2) 16. d4×e5; d6×e5. 17. f2-f3; g7-g5 (3) 18. Ne1 f2 (4) Cd7-f6. 19. Tf1-d1; Tab-e8. 20. Db3-a4; Nb7-a8 21. Td2-d6; De7-g7. 22. Ne2 f1; e5-e4! 23. Nf2-e1; e4×f3. 24. Ne1-c3; Dg7-e7 (5). 25. Td6-d3; f3×g2. 26 Nf1×g2; Na8×c2. 27. Nc3×e6; D 7- 4! (6) 28. T 1-d2 (7); Ng2-h3. 29. Nfb-c3; De4-g4 + Albul se predă căci la 30. Rh1 urmează 30... Df3† şi mat în câteva mutări.

Note

1) Trăsătura obicinuită e aici N×d2+ la care Aliechin recomandă D×d2 Capablanca a jucat contra lui Marschal luînd cu Calul Nimzovici schimba cu plăcere cursul normal al partidei.

2) O trăsătură energică şi îndrăzneaţă. Răspunsul 16. d4-d5 care blochează Nb7 nu înspăimântă pe Nimzovici, căci ar urma e5-e4 urmat de Cd7-e5.

3) O trăsătură cu două tăişuri.

(4) Albul se ţine în defensivă. Aici era necesar sacrificiul pionului 18. e4. După 18.... fxe, Nxe4. 20. De3. Albul ar fi avut un pion în plus, dar cu o poziţie desfăcută.

(5) O greşală ar fi fost 24.... fxg căci urma 25. Nxg2, Nxg2 26. Nxf6 şi a. m. d.

(6) Trăsătura de câştig.

(7) La 28. Dc2 ar fi răspuns negru 28... Txf6. 29. Dxg2; Dxc4 cu 2 pioni în plus.

Note de J. MIESES

Ştiri

Luni va începe la Cercul din localitate turnirul anual de Şah. Vor avea loc 2 turniruri A. şi B.

—Comitetul cercului de şah local e convocat pentru Duminică ora 7 p. m.

—Un mare eveniment pentru şahul leşan. Revista de şah dela Soroca se mută la Iaşi. Numărul 5 pe Mai va apare în localitate. Şahişti abonaţi-vă. Cine face 2 abonaţi primeşte gratis o carte de şah.

FURT DE STOFA
la fabrica din Abator

In numărul de eri am relatat arestarea locuitorului V. Răileanu din str. V. Lupu, în urma denunţului făcut de croitorul Marcu David.

Răileanu îi dăduse o mare cantitate de stofă din care să-i confecţioneze un rând de haine.

Cantitatea adusă, a atras bănuiala croitorului care a reclamat cazul poliţiei.

Arestat de Comisia V. Răileanu a mărturisit că stofa a fost furată de la fabrica de postav din Abator.

Prin spargere, el a furat un val întreg de stofă.

Stofa a fost vândută cârciumarului Leon Weimberg din str. Sărărie 157, — hoţul oprindu-şi numai cei 7 metri din care vroia să-şi confecţioneze un costum.

Pe baza declaraţiilor hoţului, a fost reţinut eri la Poliţie şi cârciumarul.

Din Dorohoiu

Dorohoiu.— *Intrunire.*—In localul Sfatului Negustoresc a avut loc o mare întrunire a comercianţilor. Convocarea s'a făcut în urma avertismentului dat de d-l Administrator Financiar ca comercianţii să se pue la curent cu plata taxei pe cifra de afaceri.

După ce a luat cuvântul d-l P. Polack, aducând la cunoştinţa negustorilor înştiinţarea d-lui Ad-trator, ca fiecare să fie în regulă până în 5 Aprilie cu datoriile către fisc, s'a ridicat comerciantul H. Cerbeanu aducînd elogii Domnului Ad-tor Financiar Baltă. Asigură că toţii se vor pune în curent cu plata impozitelor.

Politice.— D. Mihai Borcea a fost în localitate, delegat de D-nul Dr. Lupu să organizeze partidul ţărănesc din Dorohoiu. A avut loc o consfătuire la care a luat parte şi Dl. I. Buzdugan, deputat.

Teatrale.— Seria trupelor de primul rang ce ne-au vizitat până acum, se va completa cu turneul având în frunte pe marele artist Ciprian, care va reprezenta în seara de 13 Aprilie a. c. pe scena teatrului Liceului, celebra tragedie a lui Schiller „Hoţii". Biletele puse în vânzare la Librăria Bercovici, sunt luate cu asalt.

Economice.— Zilele acestea a avut loc adunarea generală a Băncei Dorohoiului, din localitate, cea mai mare Instituţie a Judeţului. După ce s'a dat cetire raportului Consiliului de Ad-ţie, din care rezultă un beneficiu net de 3 milioane lei, adunarea a aprobat bilanţul, realegând vechii Consilieri şi Cenzori.

Incendiu. — Un incendiu s'a declarat în centrul oraşului, la cafeneaua Pitarul din Strada D. P. Moruzi. Vecinii sărind cu apă, focul a putut fi localizat. După aceia au sosit şi Pompierii.

Aur.

INFORMAŢII

x Pe când funcţionara dela chioşcul de ziare din faţa Băncei Naţionale se întorcea dela masă, a surprins un individ care tocmai încuia lacătul chioşcului.

Dându-se alarma, individul a fost prins de trecători şi sergenţi. Dus la secţie s'au găsit asupra lui numeroase chei false.

Individul este Avram David din str. Sft. Andrei.

x D-na Roza Dimitriu din str. Morilor 7, a surprins în casa ei, un individ.

Cu ajutorul vecinilor, hoţul a putut fi prins.

Este un vechiu client al puşcăriei Const. Moldovanu.

Cu două zile înainte, a fost eliberat din penitenciar unde şi-a îndeplinit o pedeapsă pentru furt.

x In ziua de 10 Aprilie c., orele trei şi jum. p. m. va avea loc în Sala Conservatorului *a şaptea producţiune* din anul acesta, dată de elevii claselor de Canto, Piano, Violină şi Declamaţie. Biletele se găsesc la Cancelaria Conservatorului.

x Sâmbătă 9 April ora 4 p. m. va avea loc la Teatrul Naţional serbarea şcolară dată de Şcoala Normală de Conducătoare de grădini de copii.

România
Corpul Portărelor Trib. Iaşi
PUBLICAŢIUNE No. 54
Anul 1927, luna Aprilie în 4 zile

Se publică spre cunoştinţa generală că conform adresei Trib. Iaşi s. II-a No. 17121 | 927, se va vinde prin licitaţie publică în ziua de 14 Aprilie 1927 ora 10 a. m. în Iaşi str. Moară de Vânt No. 18 şi în aceiaşi zi la ora 11 a. m. tot în str. Moara de Vânt fără număr, aver a mobilă sechestrată cu procesele verbale No. 870 | 1926 de la D-l Frantz Leibel la pretenţia D-lui Timofte Nisternic averé compusă din: dulapuri, una tejghea de lemn de lucrat stolerie şi altă avere prevăzute prin menţionatele procese verbale.

Vânzarea se va face în Iaşi la locurile arătate mai sus pe bani gata şi în asistenţa grefierului respectiv.

Şef Portărel, Indescifrabil
Secretar, Stănescu

HAINE GATA pentru BARBAŢI BAEŢI ŞI COPII
calităţi superioare şi croială modernă, întrecând cele de Comandă, se poate obţine numai la
MAGAZINUL UNIVERSAL „RATA"
IAŞI — strada Gh. Mârzescu 34 — IAŞI
Având un *Raion* special de *Ştofe străine* cu metru precum şi Mantile de Cauciuc pentru Barbaţi şi Dame. Un *Raion* special de Manufactură, Matăsuri pentru rochii şi mantouri, Lenajuri, Chifoane, Zefiruri, Lingerie, Galanterie, Pălării, etc. Un *Raion* special de Incălţăminte pentru Domni şi Doamne, *Mobile, Oglinzi, Pendule* etc.
SE VINDE CU PREŢURI AVANTAJOASE
PLATIBILE IN RATE LUNARE

Un caz extraordinar Spiritual la Brăila!
Suferinţa unei Doamne, 50 ani de persecuţie Spirituală, Fantome invizibile, Apariţia fantomelor vizibilor şi materializate, Voci sptrituale, răsbunări, boale etc. Fenomene de Auto-Sugestiuni. Un caz unic în zilele noastre. Cetiţi *Revista Misterilor* şi veţi rămâne înpresionaţi. De vânzare cu 5 lei, la Librăriile *Socec, Invăţătorul Român str. Lăpuşneanu, — V. Alexandri str. I. C. Brătianu 201* şi la toate Regiile şi Chioşcuri de ziare.

Duceţi-vă astăzi la Cinema Sidoli ca să admiraţi frumosul film
RASPUTIN
Călugărul Negru
misteriosul şi falşul preot care a zguduit marele imperiu vecin.
Acompaniază şi o a doua orchestră de 12 persoane, cu o muzică specială, cuprinzând balalaice, mandoline, chitare, tamborine etc. etc.

PIERDUT titlul de pensie purtând No. 66217.
Il declar nul şi fără valoare în mâinile oricui s'ar găsi.
DINŢA TEITLER
strada Pantelimon 3

DE INCHIRIAT 6 camere pentru Depozite, asemenea grajd 10 cai, 2 garajuri, str. Carol 23.

SE CAUTA practicanţi de birou şi prăvălie.
A se adresa I. C. Brătianu 132.

ULTIMA ORA

IN JURUL RETRAGEREI TAKIŞTILOR
DIN PARTIDUL NAŢIONAL-ŢĂRĂNESC

Bucureşti 7.—Foştii takişti din partidul naţional-ţărănesc s'au întrunit aseară din nou la locuinţa d lui Oprea Soare sub preşedinţia d-lui Grigore Filipescu.

S'a format un comitet pentru raliarea organizaţiilor din Capitală şi provincie, în vederea retragerii din partidul naţional-ţărănesc.

D. Gr. Filipescu a accentuat din nou că despărţirea se face fără duşmănie şi fără polemici. Takiştii se consideră ca fuzionaţi cu partidul poporului. Dar proclamarea oficială a fuziunii va avea loc Duminică 17 April.

D. Em. Antonescu a fost însărcinat cu strângerea declaraţiilor de demisie, care vor fi trimise d-lui Maniu.

Concordatul cu Vaticanul

Bucureşti 7— Ziarul „Universul publică ştirea că guvernul e hotărât să semneze zilele acestea concordatul cu vaticanul.

Procesul unor grăniceri

Chişinău 7.— La consiliul de război a început eri judecarea procesului intentat locot. Botez din grăniceri, acuzat de maltratarea unor săteni. La interogator, lt. Botez a recunoscut că a bătut patru ţărani, dar fără intenţia de a-i omorî.

Moartea lui Popovici-Beireuth

Cluj 7. — Eri la ora 3 p. m. a încetat din viaţă Popovici-Beireuth, directorul operei din Cluj.

Distinsul muzician era bolnav de-o săptămână de intoxicaţie alimentară. Moartea aceasta neaşteptată a produs o impresie profundă în cercurile muzicale din Ardeal. Opera şi teatrul naţional au suspendat spectacolele în semn de doliu.

Monede vechi din 1772
descoperite la Dorohoiu

Dorohoi.—O descoperire interesantă, care poate atrage atenţiunea muzeelor din ţară, s'a făcut zile de acestea în oraşul nostru.

Pe când nişte lucrători săpau o groapă sub un perete din clădirea proprietatea d-lui A. Goldenberg din strada Costică Troioi, au observat lucind ceva ce semăna a aur. Era o monedă de aramă foarte veche, care n'a putut fi descifrată.

Săpându-se mai departe, s'a dat de o altă monedă mult mai mare, din care s'a putut citi numai „Para 3 ghenghi 1772". Efigia monedei reprezintă un cap de bou, un vultur şi o semilună şi mai are şi alte inscripţii cu litere chirilice.

AUR.

In căutarea unui meteor

Moscova (Ceps).— Academia de ştiinţe din Leningrad a trimis o mare expediţune, care va căuta imensul meteor căzut în 1912, în taiga siberiană prin apropierea râului Podkamenaia Tunguska.

Meteorul a provocat atunci un mare val de aer, care a adus pagube în păduri pe o rază de 400 km. Populaţia locală tungusă ascunde locul unde a căzut meteorul, deoarece îl pune în legătură cu forţe dumnezeeşti.

S'a exprimat temerea că meteorul s'ar fi îngropat la cădere, adânc în pământ, şi ar fi astăzi complect acoperit cu vegetaţie, ceiace ar îngreuia foarte mult sarcina expediţiei.

Cehoslovacia şi politica Italiei

Praga 7.— Ministerul de externe d. Beneş, răspunzînd la o interpelare în comisia afacerilor străine în chestia diferendului italo-jugoslav, a declarat că situaţia conflictului este astăzi mult mai favorabilă. Până în trei sau patru săptămâni se va lua cunoştinţă de împăcarea între cele două state.

In ce priveşte tratatul de amiciţie italo-ungar, d. Beneş a declarat că acesta nu va atinge trăinicia Micei Antante. Statele din Mica Antantă sunt legate prin interese vitale care nu pot fi aşa uşor zdruncinate.

Ancheta în gara Bălţi

Bălţi.— Un mare număr de Comercianţi din localitate au reclamat direct d-lui general Ionescu, sub secretar de stat la Comunicaţii, despre unele grave nereguli în sarcina şefului de gara din Bălţi d. Rădulescu.

A fost trimes imediat un inspector general din Bucureşti pentru a întreprinde anchetă.

In cursul cercetărilor un comerciant invalid de război, a furnizat comisiunei de anchetă, numeroase date.

In urma acestei anchete, se afirmă, că d. Ing. Niţescu, Directorul regionalei, ar fi cerut Direcţiei generale aplicarea de sancţiuni.

O nevastă năbădăioasă

Bucureşti 7.— Aneta Banciu aflîndu-se în divorţ cu soţul ei, a părăsit capitala stabilindu-se la Tulcea. Eri Aneta a revenit în Bucureşti, şi-a pândit soţul în strada Labirint, s'a repezit asupra lui şi i-a azvîrlit în faţă cu vitriol.

Grav rănit, soţul a fost internat la spitalul Colţea, iar femeia criminală a fost depusă la Văcăreşti.

PENTRU SOLUŢIONAREA CONFLICTULUI ITALO-JUGOSLAV
PROPUNERILE PRESEI DIN BELGRAD

Belgrad 7 — Tensiunea italo-jugoslavă preocupă mereu presa din Belgrad care caută să găsească modalităţi pentru aplanarea conflictului. In această privinţă „Samuprava" din Belgrad scrie următoarele:

„Deoarece dorim ca actualul conflict să fie rezolvit definitiv, credem că înţelegerea dintre Roma şi Belgrad trebue să fie pusă pe o puternică *bază juridică internaţională* şi să se recunoască sincer poziţiunea internaţională a Albaniei aşa cum a fost hotărâtă de marile puteri.

Numai în această bază se poate ajunge la o rapidă şi durabilă garantare a păcii în Balcani. Pe această bază am şi avut înainte o înţelegere cu Italia şi Albania.

Trebue însă regretat că pactul dela Tirana a călcat această înţelegere. Dar cu bunăvoinţă din ambele părţi, totul se poate îndreaptă. Tratative directe între Jugoslavia şi Italia n'ar putea rezolva conflictul. Acest conflict asupra Albaniei a isbucnit din diversitatea punctelor de vedere în privinţa poziţiunii şi caracterului ei internaţional. Deaceea *conflictul are o importanţă europeană* şi poate fi înlăturat numai *prin hotărârea marilor puteri* care garantează independenţa statului albanez".

„Trgovinski Glasnik" scrie că clarificarea raporturilor dintre Italia şi Jugoslavia este una din problemele *de care trebue să se ocupe Liga Naţiunilor.* Dacă pacea este ameninţată, *Liga Naţiunilor trebue să intervie,* fiind de datoria ei ca să reînoiască vechea lozincă „Balcanii pentru popoarele balcanice".

Lupta contra scumpetei în Rusia

Moscova (Ceps).—In campania pentru reducerea preţurilor, participă pe lângă organele economice, şi procuratura de stat.

Zilele acestea a avut loc o conferinţă la procuratura din Petrograd care a hotărât de a se trage la răspundere pe toţi acei cari majorează preţurile, contribuind la întinderea scumpetei. S'a hotărât ca asemenea fapte să fie urmărite de poliţie. Comercianţii la cari se va constata în repetate rânduri cazuri de speculă, vor fi înaintaţi tribunalului.

Acuzaţii nefondate
contra unui revizor şcolar

Ministerul instrucţiunei a primit câteva reclamaţii contra d-lui Rusu, revizorul şcolar al judeţului Soroca.

Prin aceste reclamaţii, revizorul era acuzat de grave nereguli, în legătură cu numirile învăţătorilor în posturile din cuprinsul judeţului.

Ministerul Instrucţiunei a delegat pe d. Gr. Roiu, inspectorul învăţământului primar din regiunea XIII şcolară, de a face o amănunţită anchetă.

D. Roiu a plecat de îndată la Soroca unde a început ancheta. Cercetările fiind terminate, dsa a întocmit un detaliat raport asupra celor constatate. Din ancheta întreprinsă de d. inspector Roiu, a reieşit că acuzaţiile aduse revizorului şcolar de Soroca, nu arau întemeiate.

D. Roiu a plecat la Bucureşti unde a depus raportul anchetei d-lui I. Petrovici, Ministrul Instrucţiunei.

REP.

Pentru dezvoltarea aviaţiei române

In ziua de 10 Aprilie ora 10.30 se va ţine o conferinţă de Propagandă Aviatică de către *Locot. Colonel Alexandrescu,* Comandantu Grupului de Aviaţie din localitate.

Subiectul Conferinţei este: *Desvoltarea pe care a luat-o Aviaţia Militară şi Comercială în diferite state; importanţa Aviaţiei în Apărarea Naţională.*

Subiectul conferinţei este de o importanţă primordială, în deosebi pentru Iaşi, ţinând seamă apropierea lui de frontiera de răsărit.

Sunt rugate a lua parte toate autorităţile, toată intelectualitatea, precum şi toţi cetăţenii pe care Apărarea Ţărei, îi interesează înaintea altor consideraţiuni şi interese mărunte.

Conferinţa va fi însoţită şi de un film Aviatic: raidul lui Arachard peste Capitalele din Europa.

Pentru strângerea de fonduri, biletele de intrare costă 15;10 sau 5 lei.

Americanii fac săpături la Atena

Atena (Ceps).— Ministrul de Instrucţie al Greciei a primit zilele acestea din partea d-rului Edward Capps, profesor de limba şi literatura greacă la Universitatea Princeton (Statele Unite), ştirea oficială că prin colecţii publice s'au strâns 500.000 dolari pentru săpăturile plănuite la Atena. Totodată prof. Capps anunţă că în luna Iulie a acestui an va veni la Atena pentru a trata amănuntele expediţiunei, cu guvernul atenian.

Şcoala de arheologie americană dela Atena contribue deasemenea cu 500.000 dolari. După proectele de până acum se va începe cât mai curând cu săpăturile în vechea Agora, din faţa Akropolei.

INFORMAŢII

x *Maestrul Sibianu* va da un Concert în sala Conservatorului, la 30 April, cu binevoitorul concurs al d-nei Sarah Goldstein de la „Schola Cantorum" din Paris.

In program: Bach, Beethoven, Chopin, Schumann, Massenet, etc.

x *Iarmarocul din Bivolari.* — In com. Bivolari-Iaşi, există de multă vreme un iarmaroc, dar terenul pe care este situat, e proprietatea unui locuitor de acolo.

Acesta nu mai voeşte să lase iarmarocul pe terenul său, cerându-şi înapoi pământul.

Pe acest motiv s'a născut o mare neînţelegere.

Mâine dimineaţă vor pleca din Iaşi la Bivolari d. sub prefect V. Spacovici, d. Grigoriu, inginerul technic al judeţului şi consilier agricol, Georgescu, pentru a soluţiona această afacere.

x A rămas definitiv stabilit că pe ziua de 1 Mai, d. G. Corjescu va trece efor la Sf. Spiridon, iar d. C. Sion prefect de poliţie.

x AGITAŢIA NEGUSTORILOR DETAILIŞTI— O delegaţie a asociaţiei comercianţilor detailişti, în frunte cu prezidentul ei d. Silcer s'au prezentat eri primarului şi delegaţiei permanente.

Delegaţia s'a plâns împotriva autorizaţiei date de a se desface articole de manufactură pe tărăbi în hală şi pieţe.

D. Silcer a arătat cât de anevoioasă este azi situaţia comercianţilor detailişti pentru a nu fi încă loviţi de o concurenţă neleală şi în contra legii.

Primarul a promis să studieze chestia.

x Ieri s'a dat do a probă scrisă la examenul definitivat ale învăţătorilor, pentru gradul 2.

RASPUTIN
Călugărul Negru

creatura mistică, drama care a îngrozit Rusia, a fost transpusă pe ecranul însufleţit şi rulează astăzi la Cinema SIDOLI.

Acompaniază şi o a 2-a orchestră de 12 persoane, cu o muzică specială cuprinzând balalaice, harmonice, mandoline, chitare, tamburine etc. etc.

Magazinul de ferărie şi articole technice şi electrice
„CONTINENTALA"
proprietatea IULIUS SIMOVICI
fost în strada Lozonsky
s'a mutat în strada I. C. Brătianu 137
(casele Dr. Negel)

Anunţă ouo. clientelă că este complect asortat cu tot felul de fierărie brută şi lucrată şi vinde cu preţuri de concurenţă.

Rog clientela a ne vizita spre a se convinge.

Apel către toţi

Călăuziţi de principiul respectului care-l datorim bătrânilor, este de datoria noastră ca să sărim în ajutorul lor chiar când nu ne chiamă.

Astăzi, cu strigăt de alarmă, îndurerat şi disperat ne chiamă *Azilul de bătrâni,* unicul adăpost ieşan al celor fără adăpost.

Acest aşezământ, până astăzi atât de ine condus, cu suficiente mijloace — a ajuns din cauza crizei acute care bântuie, din cauza măririi numărului de Internaţi, şasezeci — din cauza refacerii, a reclădirii — a nevoilor mărite, într'o jenă financiară.

Astăzi bătrânii n'au rufe, n'au haine, n'au odihnă din cauza bolnavilor care de milă au fost temporal primiţi aci dar nu se pot interna la Spitalul ieşan cu porţile închise din cauza refacerii.

In culmea disperării, noi umilii conducători ne întrebăm ce să facem???? Respundeţi-ne oameni de inimă, căci toţi suntem sclavii destinului. Toţi am suferit greutăţile vieţii şi nu neam asigurat ziua de mâne, ori şi câţi bani albi am strâns pentru zile negre.... Să desfiinţăm Azilul şi să retrimetem bătrânii la vetrele lor? Să lăsăm pe aceia care n'au pe nimeni, să moară de foame pe cărări necunoscute? Să închidem uşa la aceia care vor mai avea nevoie de adăpost? Să lăsăm ca molimă, mizeria, să distrugă ultimele zile ale celor adăpostiţi? Sau mai bine să recitim şi să ne întipărim mărinimoasele cuvinte înţelepte ale bunei noastre Regina Maria:

„Deschideţi-Vă sufletele, voi cei sănătoşi şi fericiţi daţi ce vă lasă inima. De la fiecare puţin, de la toţi mult, rezultatul va fi în raport cu darul... şi fiecare se va putea bucura că a scăpat viaţa unuia" care la rândul lui a ajutat pe altul.

Ajutaţi bătrânii şi azilul de bătrâni ca să aibă suficiente rufe, haine, casă şi masă. Din viaţa noastră pentru ultimele zile ale vieţei lor.

Dania noastră a tuturora ne va scuti de zile grele la bătrâneţe.

Ajutaţi-ne când rădicăm mâna şi Pronia Cerească vă va dărui însutit şi va întinde mâna ocrotitoare deasupra voastră.

Daţi-ne, ajutaţi-ne ca să nu fim siliţi a închide uşa Azilului de bătrâni, unicul refugiu atât de util fiilor soartei vitrege în amurgul vieţii.

Comitetul Azilului de bătrâni
din Iaşi
str. Sfi. Constantin No. 5

ORA 3

Starea M. S. Regelui
Buletin Medical de astăzi

Bucureşti 7— Casa Regală a transmis astăzi următorul:

BULETIN MEDICAL No. 8

M. S. Regele a petrecut o noapte relativ bună. Fenomenele morbide staţionare.

Temperatura: aseară 37.5; astăzi 36.4. Pulsul 86 Respiraţia 22 pe minut.

Bucureşti 7 Aprilie ora 10
dr. Romalo, dr. Mamulea.

După cum se vede buletinul medical este semnat numai de doi medici. Asta înseamnă că Suveranul e mult mai bine şi numai are nevoie de existenţa colorialţi profesori.

GR. FILIPESCU EXCLUS DIN PARTID

Bucureşti 7— Astăzi dimineaţă s'a întrunit sfatul parlamentar al partidului naţional-ţărănesc.

D. Iuliu Maniu a adus la cunoştinţă defecţiunea unor membri ai partidului şi a declarat că prin aceasta partidul nu-i ştirbit în forţa lui.

La urmă sfatul parlamentar a hotărât excluderea d-lui Gr. Filipescu din partid.

Controlul exportului valutei

Bucureşti 7.— Ministerul de Finanţe a transmis o circulară tuturor vămilor prin care cere să se facă un riguros control, ca să nu iasă din ţară valută naţională peste quantumul permis.

Acord între Franţa şi Rusia

Bucureşti 7.— O telegramă transmisă prin Viena anunţă încheierea acordului economic între Franţa şi Rusia.

Franţa acordă un împrumut Rusiei, iar aceasta face Franţei concesiuni economice şi se obligă la restituirea unei părţi din datoriile ţariste.

DOCTOR IN MEDICINĂ
M. WECHSLER
Specializat în Franţa în
ARTA DENTARĂ
Boli de gură şi de dinţi
Consult. 9-12 şi 2-7 p. m.
IAŞI, Str. Ştefan cel Mare 13
Casele Leon Mayer

ANGAJEZ imediat dactilografe (dactilografi) perfecţionate cu referinţe bune.

Având representanţa maşinilor de scris Woodstock, Triumph, Yost, vând în rate cu preţul fabricei, asemene cumpăr şi primesc maşini uzate pentru schimb.

Primesc practicante şi eleve la învăţătură.

Aneta Bucur, Birol de dactilografie din Palatul de Justiţie Iaşi.

SE CAUTA UN AGENT contra condiţiuni avantajoase la Soc. „Ajutorul Nostru" strada Cuza-Vodă 71.

„Ajutorul Nostru" a adus un mare transport de *încălţăminte* moderne pentru barbaţi, dame şi copii şi pantofi de fir pentru *desfacere,*

Ocazional se vând:
1). Lână ţigae pentru covoare.
2). Un covor persan.
3). Un ceas antic de salon.
4). Un binoclu Goertz şi diferite lucruri de valoare.

Se primesc spre vânzare sau în gaj bijuterii, antichităţi, covoare persane, etc.

Dactilografie se poate învăţa bine în timp de o lună. Se copiază acte în str. Cuza Vodă 71

DE INCHIRIAT în centru apartament compus din trei camere, între care una foarte mare, intrare separată.

Informaţiuni la ziar sub A.

ȘTIRI DIN ȚARĂ ȘI STRĂINĂTATE

ASPECTE

(Continuarea din pag. I-a)

și pentru dânșii cari, lăsați să-și îndeplinească în libertate formele cultului lor, s'ar dovedi niște bieți cetățeni la fel cu atâtea milioane de cetățeni ai țării — ortodoxi, catolici, protestanți, mozaici, mahometani — inutil și pentru stat care n'are interes să fabrice aureole de mucenici pe creștetul nimănui.

Constituția prevede libertatea de gândire; codul penal, în articolul care se aplică regulat adventiștilor și baptiștilor, a avut în vedere fapte cu totul străine de acelea imputate lor prin intermediul jandarmilor și al intrigilor mărunte din ulița satului...

Arenele romane n'au distrus creștinismul, inchiziția n'a reușit să înfrângă pe evrei, papistașii arzându-l pe Ioan Huss n'au nimicit reforma. Sânt mari exemple ale istoriei, cari nu pot fi contrazise cu câteva sentințe judecătorești.

G. SPINA

Din Vaslui

Vaslui.—*Sinucidere.*— Femeia Marghioala C. Baclu din com. Doagele suferind de mult timp de pelagră, s'a dus în pădurea învecinată și s'a spânzurat de un copac.

Parchetul a autorizat înmormântarea.

Furt.—Comerciantul Constantin Neculae din Negrești a reclamat poliției că dormind la un han din oraș, i s'a furat un portmoneu în care avea 8000 lei.

Cazul se cercetează de subcomisar Sicman.

Festival.— Duminică 10 Aprilie în sala teatrului Județean va avea loc cu prilejul celei a 86-a ședătoare a Casei Naționale, „Viitorul", un festival Beethoven dat de Ateneul popular „Dimitrie Cantemir" din Huși. D. profesor Dimitrie Gogiu va conferența despre „Viața și opera lui Beethoven.

Partea artistică va fi executată de câteva doamne și d-ni profesori din Huși.

Teatrale.— Turneul teatrului Național de sub conducerea d-lui Ciprian anunță pentru seara de 14 April un spectacol cu „Hoții" de Schiller.

— La cinema „Victoria" rulează actualmente unul din cele mai reușite filme „L'Orphelin du Circ".

Jurământul recruților.—Duminică 3 Aprilie a avut loc pe platoul Reg. 25 Infanterie solemnitatea depunerii jurământului soldaților din clasa anului 1927.

CIRUS

Lucrările parlamentului

6 April

CAMERA

D. *Krakalia* (naț. tăr.) cere ca Banca Națională să dea ajutor băncilor din Bucovina care fac credite populației rurale.

In acest mod s'ar găsi sumele necesare pentru agricultură și ea s'ar putea dezvolta mai bine.

Se discută pe articole, legea de organizare a ministerului de agricultură. Apoi se votează în total cu 139 voturi pentru și 3 contra.

Se intervertește ordinea de zi și se ia în discuție legea construcțiilor. D-nii *Răducanu* și *Sassu* cer amânarea discuției.

Vorbește apoi d. *Kretzer* care combate proectul.

Ședința de noapte

In ședința de noapte, Camera începe discuția proectului pentru modificarea Camerelor agricole.

D. *Dinu Brătianu* combate proectul. D. *Konert* declară că-l va vota.

*

SENATUL

Președintele cetește telegrama trimeasă de d. Tittoni, președintele senatului italian, cu ocazia ratificării Basarabiei.

D. *Goga* depune legea armonizării salariilor.

D. *I. C. Grădișteanu* își dezvoltă interpelarea asupra politicei etnice a guvernului. Spune că sunt patru milioane de români răspândiți în diferite țări. Pentru oprirea deznaționalizării acestor români, statul nostru are datoria să-și pună în joc toată influența, pentru ca le asigura o viață liberă.

Impozitul pe lux și cifra de afaceri

In curând Parlamentul se va ocupa cu proectul de lege pentru modificarea impozitului pe lux și cifra de afaceri.

Impozitele calculate vor reprezenta:

1. în mediu 15 la sută și 10 la sută din valoarea produselor socotite de lux.

2. în mediu 2 la sută din valoare pentru toate produsele comune.

3. 1 la sută pentru toate produsele exportate.

Vor fi scutite de impozitul de 2 la sută producția și importul de materii prime necesare industriilor și toate produsele agricole cari vor plăti însă impozitul de 1 la sută din valoare la export.

O mână criminală

deteriorează o linie ferată în Bucovina

La revizia făcută, s'a descoperit că între stațiunile Pârhăuți și Todirești, în Bucovina, în dreptul klm. 6+355, buloanele și un număr de traverse au fost scoase, cu intenția vădită de a face să deraieze trenurile cari ar fi circulat pe această distanță.

Dându-se alarma, s'a putut evita ori ce accident.

Serviciul de întreținere cfr. a luat imediat măsuri pentru refacerea liniei.

Se fac cercetări pentru descoperirea atentatorilor.

Falșa ducesă Anastasia

Din Berlin se anunță că pretinsa mare ducesă Anastasia a fost demascată.

Se știe că o ex-aristocrată rusă scrisese o serie de articole în care susținea că d-na Ceaikovski, internată într'un ospiciu de alienați, ar fi în realitate marea ducesă Anastasia, fiica țarului, scăpată ca prin minune din mânile bolșevicilor. Ziarul „Der Tag" arată acum însă că d-na Ceaikovski e o simplă aventurieră. Ea se numește Francisca Schanzkowski născută la 16 Decembre 1896, la Borovielaș în Rusia.

Povestea celei de a cincia evanghelii

Acum un an, se răspândise știrea că în orășelul italian Cerignola s'ar fi găsit „evanghelia cincia", adică scri rea despre viața și faptele lui Isus. Autorul evangheliei era Iosef din Ierusalim.

Vest a aceasta a atras în micul orășel italian o mulțime de jurnaliști englezi și americani, dornici de sensațiuni. Însuși Henry Ford s'ar fi interesat de importantul document și ar fi trimis pentru cercetări doi specialiști.

Acest interes al străinătății a condus guvernul italian să confiște manuscriptul și să-l aducă la Roma unde l'a pus la dispoziția cercurilor științifice spre cercetare. Examinarea manuscrisului a fost condusă de însuși Silvio Giaseppe Mercatti, cunoscutul profesor dela universitatea din Roma, cu autoritate mondială în chestiuni de bibliotecă.

Ministrul cultelor care se interesa în deosebi era ținut la curent cu mersul și rezultatul cercetărilor.

Examenul profesorului Mercati a dat un rezultat absolut negativ. El a desemnat documentul ca o falșificare grosolană, al cărei autor n'a avut nici pregătirea tehnică, nici cunoștințele de limbă, necesare. (Ceps)

CAZUL Carol Caufman

de la „Compania Comercială Română"

Am relatat la timp, ancheta instituită de autoritățile judiciare, în legătură cu mai multe fapte puse în sarcina d-lui Carol Caufman fost funcționar superior la Compania Comercială Română din str. Ștefan cel Mare.

Afacerea se instruește de Cab. II Instrucție. D. Jude V. Iorga delegat cu conducerea acestui Cabinet, s'a transportat ieri la Sanatoriul Tzaicu, unde a luat un lung interogatoriu lui Carol Caufman.

In urma acestui interogatoriu, d. Jude Iorga a emis mandat de arestare.

Mandatul va veni azi spre confirmare.

*

In palatul de justiție se afirmă ca'n declarațiile lui Carol Caufman a aruncat o mare parte din actele de care este acuzat, în sarcina foștilor săi șefi.

Aceștia vor fi citați în cursul săptămânei, pentru a li da lămuririle necesare.

Consfătuirea primarilor

Ministerul de interne a convocat pentru Vineri pe primarii din întreaga țară la o consfătuire. Cercurile politice cred că consfătuirea aceasta ar fi în legatură cu evenimentele survenite în ultimul timp.

Tăiată de tren

Bârlad— Femeia Marghioala Ciobotaru, din Murgeni, pe când se afla pe linie, a fost surprinsă de trenul de marfă cu No. 603 care ia tăiat piciorul drept și mâna dreaptă.

In stare gravă, victima a fost internată în spital.

Se fac cercetări.

SANDU

Chestiunea Uniunii vamale

Austro-Germane

Viena. (Ceps).— La Insbruck a avut loc o interesantă conferință asupra uniunii vamale austro-germane.

Președintele Camerii de comerț de acolo, dr. Mager, a declarat că o uniune vamală austro-germană și un ratat comercial încheiat în conformitate cu această Uniune, poate feri Austria de peire.

Pentru majoritatea populației austriace uniunea vamală poate aduce numai avantagii.

După părerea conferențiarului, o asemenea uniune ar asigura Austriei expansiunea comercială la Nord. Uniunea vamală ar atinge însă industria austriacă, în special industria chimică.

Din acest motiv ar fi necesar de a se face o excepție în privința unor anumite produse industriale.

Dr. Mager a recunoscut că factorii competenți din Germania sunt foarte rezervați față de acest plan și că aceștia nu-și ascund temerile că sprijinirea *„falimentarilor austriaci"* ar pricinui Germaniei însemnate sacrificii.

RUDENIE CU BUCLUC

D-nii M. Negruzzi și C. Cerchez fiind cumnați, unul din doi trebue să părăsească consiliul municipal

In una din ședințele consiliului municipal s'a ridicat chestiunea dacă d-nii Mihai Negruzzi și C. Cerchez, pot amândoi rămânea în consiliu, ei fiind cumnați. Legea se opune la aceasta.

Consiliul a convenit, ca să fie sesizat ministerul de interne, pentru a se pronunța Ministerul fiind sesizat, a consultat și consiliul legislativ, și a răspuns că ambii cumnați nu pot rămânea în consiliu, ci unul din ei trebue să se retragă.

*

Se naște acum întrebarea, cine va părăsi consiliul: d. Cerchez sau d. Mihai Negruzzi? D. Negruzzi este consilier ales, și această calitate îi dă dreptul și îi impune chiar datoria de a rămânea în consiliu.

Dar și d. Cerchez împlinește în consiliu un rol deosebit, acel de reprezentant al Camerei de comerț.

Se poate ca ambii cumnați să convie ei, de bună voe, cine să părăsească consiliul. In caz contrar, chestia va fi discutată în ședința plenară.

Ședința promite să fie interesantă.

x D. Corjescu, prefect de poliție, s'a întors din Capitală, unde fusese convocat de ministrul de interne. Scopul convocării a fost fixarea condițiilor în care se va face recensământul. S'a hotărât ca lucrările de recensământ să înceapă în prima zi de Paști și să urmeze timp de șapte zile.

INFORMAȚII

x D. Ionel Brătianu a părăsit Capitala, plecând pentru două zile la Florica.

x In prezența membrilor familiei, a avut loc astăzi dimineață, la biserica din Copou, parastasul de 9 zile dela moartea neuitatului A. A. Badareu.

Piața Valutară

Leul la Paris a cotat ieri 15.30; la Zurich 3,05.

Devizele în Capitală au notat: Francul francez 6,85; belga belgiană 24,25; francul elvețian 33,50; lira engleză 845; dolarul 174,25 lira italiană 8,40, coroana cehă 5,24; Rentenmark 41,90.

x Tribunalul Secția I, a condamnat eri la 1 an închisoare și 10,000 lei amendă pe comerciantul Iancu Finchel din Pașcani, pentru excrocherie în dauna d-nei Șloimovici din Iași.

x S'a hotărât definitiv că noul tren București— Pașcani—Cernăuți cu legătura Iași, să se pue în mișcare la 15 Mai.

x Se anunță că în cursul anului viitor va începe, la Iași, construcția liceului tehnic, care urmează să ia ființă în capitala Moldovei.

Acest liceu, care va primi tineri cu patru clase de gimnaziu, se va construi la Copou.

x *Vizita mareșalului Badoglio.*—Din Chișinău se anunță că mareșalul Badoglio va sosi acolo în luna Maiu.

Cu această ocazie va fi pus în posesia vilei dăruită de municipiul Chișinău.

x D. N. Petrea, primarul Municipiului, pleacă în astă seară la București, în interesul comunei.

x Ședința consiliului municipal, care trebuia să se ție ieri, a fost amânată pentru Luni seara.

x In legătură cu fraudele cu transportul păcurei la Palatul Justiției, a fost arestat antreprenorul Iancu Iosef din str. Morei de foc. Tribunalul secția III cercetând mandatul, l'a infirmat.

x *Duelul Florescu-Cantacuzino*—In urma unui articol publicat într'un ziar din Capitală, a avut loc eri la București duelul între d-nii general I. Florescu și general Zizi Cantacuzino.

D. gen. Florescu a fost ușor rănit la glt.

x D. Stihi a fost numit profesor la conservatorul de muzică din Iași.

x Tribunalul secția III, a declarat în faliment vechea firmă frații Polingher din str. Ștefan cel Mare 10.

x *Licitației*—In ziua de 14 Aprilie se va ține în localul Primăriei Iași licitație pentru darea în antrepriză a lucrărilor de refacerea digurilor Timișești și Iași a spicurilor 3 și 4 de la sifonanetul Moldova, conducta Timișești-Iași.

Valoarea lucrărilor după deviz se urcă la suma de 706,960 lei.

Garanția provizorie 40.000 lei.

x BISERICESTI.— Ierodiaconul Dosoftei Tincu a fostnumit diacon la mânăstirea Agapia.

— Mitropolia Moldovei a aprobat transferarea părintelui Gh. Verșescu dela parohia Tarcău (Neamț) ca preot ajutor la biserica filială Sf. Voevozi (Neamț) pe ziua de 15 Aprilie.

—Protoereul Paisie Cozma a fost numit duhovnic la mânăstirea Varatec.

— Preotul N. Teodorescu a fost numit paroh la biserica Lunca-Pașcani.

x Consiliul de război s. II judecă mâne procesul lt. Bran, acuzat că și a violat propria fiică.

x La cimitirul „Eternitatea" s'a oficiat un parastas cu prilejul împlinirei a 2 ani de la moartea regretatului Petru Poni.

x Universitatea locală va lua vacanța de Paște, săptămâna viitoare.

Studenții se vor bucura de reducere de 50 la sută pe căile ferate.

x FURTURI.— Cârciumarul Const. Olăeru a reclamat poliției că în cursul nopței, necunoscuți i-au spart un părete.

Dar când să pătrundă în prăvălie, au fost surprinși și au preferat să drspară.

— Săteanul Gh. Humulescu din Tg. Neamtz, a reclamat că fiind în cârciuma Olănescu, un necunoscut i-a furat din căruță un val de pînză.

x Am arătat că Banca Moldova a reclamat poliției cum că un cetățean din Tataraști a depus 2000 lei și din eroare casierul băncii a înscris în carnet 20,000. In urmă, cetățeanul a pretins că a depus în adevăr 20,000 lei.

S'a încercat o dezmințire a acestei știri. Totuși ea este perfect exactă și o menținem în întregime. Poliția a încheiat actele cuvenite și le va înainta astăzi parchetului.

Lăptăria Iași

Societate Anonimă

IAȘI

INȘTIINȚARE

Consiliul de Administrație al Societății Anonime *Lăptăria Iași* aduce la cunoștință acționarilor societății că adunarea generală ordinară ținută în ziua de 27 Martie 1927 la Camera de Comerț pin localitate, a decis distribuirea unui dividend pe anul 1926 de 12 la sută adecă 60 lei de act une.

Plata dividendelor se face cu începere de la 10 Aprilie 1927 la ghișeurile Băncei României din Iași str. Gh. Mârzescu No. 19, contra cuponului No. 5 pe 1926.

La plată se va deduce impozitul cuvenit statului.

Consiliul de Administrație

Astăzi la Cinema SIDOLI

RASPUTIN

Călugărul Negru

Grandioasă reconstituire, formând o puternică dramă cu una din cele mai bogate montări și cu o superioară interpretare.

A fost angajată o a doua orchestră de 12 persoane cu o muzică specială, cuprinzând balalaice, harmonice, mandoline, chitare, tamburine etc.

Banca Centrală de Nord S. A.

— IAȘI —

Capital social lei 10.000.000

Secțiunea micilor comercianți

Banca face orice operațiuni bancare, primește depozite spre fructificare, la vedere și pe termen fix în condițiuni avantajoase.

Livrete de capitalizare pe termen fix cu avantaje speciale și asupra zarurilor se acordă credite.

Se acordă împrumuturi micilor comercianți cu dobândă mică.

Efectuează încasări în toate orașele din țară.

Face avansuri asupra Bonuri, Acțiuni, etc.

*

Se caută un agent serios contra salar.

DOCTORUL

R. DAMSKER

Str. Cismăriei 17

(Piața Halei)

Consultă zilnic:

MEDICINĂ INTERNA

Genito-Urinare, Sifilis

Dr. Albert Ficler

Specializat în clinicele și spitalele din *Berlin*, *Leipzig* și *Frankfurt a/M.*, în boli de:

Stomac, Intestine și Ficat

Boli de Nutriție:

DIABET, (tratament cu *Insulin*) GUTA, ARTERIOSCLEROZA, etc.

ELECTRO-TERAPIE

Cons.: 9—11 si 3—6.

Iași, Str. Lăpușneanu 27

Elevi la învățătura tipografiei se caută la Tipografia H. Goldner.

Centenarul romantismului

(Continuare din pag. I-a)

purile antice, timpurile moderne. Poezia însoțește aceste transformări progresive. In timpurile primitive, era lirică. In timpurile antice, a trecut de la lirism la epopee. Apoi o nouă eră s'a deschis pentru lume: religia creștină a dat naștere unei societăți noua, care cere la rândul ei o nouă formă de poezie: drama. Astfel, omenirea e în evoluție perpetuă; și literatura urmează această evoluție.

Hugo proclamă: „Poetul nu trebue să asculte decât de adevăr și de inspirație, care este și ea un adevăr și o natură". „Poetul este un arbore care poate fi bătut de toate vânturile și udat de toată roua, care își poartă operele ca fructele".

In ultima parte a Prefației, Hugo precizează: Scriitorul nu trebue să copieze natura așa cum este, întreagă și fără alegere: el trebue s'o interpreteze, în numele artei.

Efectul acestei prefețe fu extraordinar. A fost ca o declarație de războiu doctrinelor admise și a provocat lupte prin foiletoanele publicațiilor, (mai târziu au fost și lupte corp la corp: „la bataille d'Hernani").

Dușmanii atacară tot: și ideile și stilul. Apărătorii n'au fost însă mai slabi: întregul tineret s'a declarat energic pentru independență și Prefața lui Cromwell deveni semnul lor de unire.

Acest manifest a avut în adevăr o puternică influență. El rămâne ca una din scrierile teoretice cele mai celebre nu numai ale epocei, dar ale întregii literaturi franceze.

*

Impotriva romantismului s'au pronunțat nenumărate rechizitorii. Talente strălucite caută să-i pună în seamă toate păcatele din lume.

E desigur o greșală, un fel de miopie similară cu cea care a făcut ca în lungul vremilor, Renașterea să disprețuiască evul-mediu, clasicismul francez să renege Renașterea, romantismul să atace clasicismul.

Trebue să adoptăm un punct de vedere mai înalt. Să nu ne năpustim cu ură asupra romantismului. In el vom găsi una din cele mai captivante forme pe care a îmbrăcat-o sufletul omenesc în sforțarea lui neîncetată de a se înoi.

OBS.

BIBLIOTECA UNIVERSITĂȚII IAȘI
Biblioteca Universității Loco

ANUL XXIII No. 3 LEI EXEMPLARUL SAMBATA 9 APRILIE 1927

ABONAMENTE
Lei 1000 pe un an
„ 500 „ 6 luni
„ 300 „ 3 luni

OPINIA

ZIAR POLITIC COTIDIAN

ANUNCIURI
se primesc la toate Agențiile de Publicitate și la Administrația ziarului
Iași—Str. Gh. Mârzescu 17

Chestiuni basarabene

Când ai puterea...

...Faci ce vrei, după cum te lasă inima și capul.

Poate că nu în toată țara românească puterea se exercită după această lozincă.

Dar să fim înțeleși. Nu este vorbă aci de putere fizică sau sufletească.

Vorbim de puterea politică.

Și... oi! Ce bine o cunoaștem noi, basarabenii, și toți aceia care trăesc în Basarabia...

S'a scris și s'a vorbit atât de mult despre acest lucru încât, treptat-treptat ne deprindem cu starea de fapt și mulți cred chiar că așa trebuește să fie.

Și dacă ar merge vorba numai despre faptele, pe care toți le știm, poate că nici nu am scri...

Dar viața politică este largă de tot.

Și în județul nostru iese la iveală o latură nouă a vieții politice.

Și anume:

Persoanele care țin să fie știute de popor cu orice preț, încep să scoată ziare.

In astfel de împrejurări începe să apară în Ismail de pildă ziarul „Apărarea Ismailului", care astăzi poartă numele „Vocea".

N'am avea decât să încurajăm un lucru bun; și ce mai bun lucru se poate face, decât să scoți un ziar, de care lumea are nevoe?

Ziaristul trebuește să fie psiholog, profet și altruist.

Insă ziarul „Vocea", care apare într'o singură foae mică și aceia scrisă pe o parte românește și pe alta rusește, am putea spune că mai degrabă dânsul vrea ceva dela popor, decât poporul dela el.

Dovadă, următoarele:

Ne-am întîmplat să asistăm la fapte grele, când țăranii chemați la primărie să plătească împozitele comunale, odată cu plata împozitului erau somați de primari să plătească și abonamentul ziarului „Vocea".

Și toți plăteau, deși erau ruși... Decât unul vine și declară:

—„Nimene nu poate să mă forțeze să iau ziarul acesta.

Dacă vreau ziar, eu pot să trimet bani la București sau Iași unde sunt ziare mai acătărei".

Primarul a tăcut și a continuat să opereze înainte.

Nu e mult pentru un om să plătească doi lei pe săptămână, dacă vrea să cumpere acest ziar.

Dar... Nici hârtia „Vocei" nici hrana sufletească nu depășește valoarea celor doi lei.

Provincia ia pildă de la cei mari.

„Vocea" o fi zicând:

—Dacă prin astfel de mijloace m rge „Comoara" D-lui Sadoveanu, „Cultura poporului" sau „România Nouă", dece să nu lucrăm și noi?..

Lucrați, domnilor! Poporul este întunecat și răbdător: primește totul. Protestările sunt izolate și în contra lor aveți puterea...

Un singur lucru:

Dacă încasezi bani, fă treabă!...

Și poți să faci mare lucru când ai puterea.

Dar.., trebuește cap!...

DR. VICOL

Ismail

In jurul acordului franco-rus

Care-i poziția Rominiei?

In timp ce Anglia duce în Orientul-Extrem o luptă pe viață și pe moarte cu bolșevismul, și în timp ce Londra caută alianțe făți-șe contra Moscovei,— dintr'odată se anunță încheerea unui acord economic franco-rus.

Cazul are o importanță deosebită.

Se desemnează în Europa două grupe de puteri, cu interese contrare. De-oparte Franța, Germania Rusia, Jugoslavia, Cehoslovacia (probabil și Turcia); de altă parte Anglia, Italia, Spania, Ungaria.

Intre acestea, România, stă nehotărâtă, cu balanța averescană aplecată spre d. Mussolini. La un moment de criză, ne-am pomeni înconjurați de dușmani formidabili, și numai cu vecinătatea amicală a unei Ungarii veșnic îndoelnice. Anglia e prea departe de noi, iar Italia prea slabă.

Situația e delicată; chiar periculoasă.

Noul acord franco-rus ar trebui să ne dea de gândit. Poate că, din interese de vecinătate, și ou spriji-nul totdeauna valoros și cinstit al Franței, am putea rezolvi direct și favorabil, neînțelegerile noastre cu Rusia. Și odată asigurați la răsărit, având și vechiul temei al Micei Antante, am fi apărați de primejdie în momentul unei ciocniri violente anglo-ruse.

Lucrurile trebuesc chibzuite bine, mai presus de orce sentimentalism și de orce spirit de aventură.

Z.

In pag. III-a

Ultima Oră

telegrafică și telefonică

ASPECTE

Sânt'judecători la... Orhei!

Un ecou tardiv al alegerilor din Basarabia: fostul prefect de Orhei, Stere Costescu și un plutonier-jandarm Mantea Marin au avut de suportat consecințele atitudinii lor față de opoziția care pe atunci era intransigentă și nu umbla cu farfuriuța după colaborări sau fuziuni.

Din ordinul fostului prefect, jandarmul a arestat, a injurat și a bătut cu patul puștei pe unul din candidații opoziției; prin nu știm ce minune, acest act eroic al prefectului și al subalternului său n'au avut harul de a se bucura de amnistia delictelor electorale, când atâția tovarăși de fapte ai prefectului Costescu s'au văzut ertați și deci aprobați de sferele superioare.

Astfel că, fiind judecați la Orhei, prefectul și jandarmul său au fost condamnați: primul la una lună închisoare și celălalt la șase luni închisoare, judecătorul Cogălniceanu demonstră d că ilegalitatea conținută în ordin nu obligă pe subaltern să-l execute, cu un lux de argumente admirabile.

Câteva exemple din timpul alegerilor au făcut pe unii să se îndoiască de imparțialitatea magistraturei față de guvern; hotărârea judecătorului Cogălniceanu este un răspuns categoric acelora cari ar mai putea să-și mențină îndoiala.

Decât un lucru: condamnatul dela Orhei este astăzi prefect de Dorohoiu, adică reprezentant al guvernului pe care a socotit că-l slujește atunci când a comandat ofensiva jandarmului împotriva candidatului opozant. Și în această calitate, nu credem ca guvernul să nu-l răsplătească, luând măsuri în contra aceluia care, înfierându-i purtarea, a blamat și mijloacele violente întrebuințate de guvern pentru triumful său în alegeri.

Ne amintim că sub regimul liberal, un judecător care a cutezat să-l condamne în Capitală pe d. Manolescu-Strunga, a fost exilat imediat în cadrilater pentru a-i da prilej să mediteze asupra „Tristelor" lui Ovidiu. Și cazul nu este unic.

De aceea așteptăm ca judecătorul Cogălniceanu, care s'a dovedit a fi un valoros cetățean, să fie invitat a-și pregăti bagajele și, de la Orhei, să pornească în surghiun cel puțin pe malurile Tisei.

In orice caz, exemplul judecătorului Cogălniceanu trebue reținut și în clipa ofensivei pe care desigur politicianii o vor lua contra sa, presa fiind pendentă va ști să-i apere drepturile așa cum și el a apărat libertatea și drepturile cetățenești.

G. SPINA

Actualități politice

Durata guvernării actuale

Oficiosul liberal „Viitorul" scrie în numărul de ieri:

„Orice s'ar zice, guvernul actual, cu preocupările pe care le-a avut, n'a putut să dea forma definitivă proectelor sale. Acest lucru nu-l va putea face decât în timpul vacanței, iar la toamnă s'ar putea prezinta o operă mai serioasă, mai bine pregătită".

Prin urmare, liberalii îngădue și sunt siguri că guvernul d-lui general Averescu va mai prezida o legislatură ordinară, menținându-se la putere încă un an, cel puțin,—or care ar fi împrejurările.

Acesta-i rezultatul ultimului acord survenit între d-nii Averescu și Brătianu. Liberalii s'au simțit obligați să facă mari concesii....

Cetățenia de onoare

D. general Râșcanu și cu subalternii săi din cluburile averescane basarabene, întruniți la Chișinău în zi de repaos duminical, au proclamat pe d. general Averescu cetățean de onoare... al Basarabiei! Primul ministru a mulțumit telegrafic.

Înțelegem entuziasmul partizanilor pentru șef. Dar nu prea înțelegem distincțiuni nefirești și ilegale, cum e aceasta de „cetățean provincial".

D. general Averescu, ca și noi: toți, suntem cetățeni ai țării (deci și ai Basarabiei). Nu poate exista și o cetățenie specială a provinciei de pesre Prut; căci altfel ar însemna că Basarabia e o țară autonomă, cu parlament sau guvern provincial care să poată recunoaște drepturi politice speciale. Asemenea declarație de autonomie ar conveni Sovietelor. Nouă însă nu ne convine.

Sunt unități administrative cu oarecare autonomie, ca județul și comuna,—unități care conferă o cetățenie specială. Și astfel, orașul Chișinău depildă (prin votul autorizat al consiliului municipal), putea proclama pe d. general Averescu cetățean de onoare al orașului.

Ca un fel de a vorbi, la întruniri publice sau prin gazete, se spune uneori de o persoană că e cetățean vrednic al cutărei regiuni. Dar să se adune capii administrației dintr'o provincie și să și ia dreptul de a conferi titluri de cetățenie onorifică, e un caraghioziâc sadea!

X.

AMICIȚIA ITALO-UNGARĂ

Contele Bethlen primul ministru al Ungariei, care a semnat la Roma tratatul de amiciție italo-maghiar.

Cancelarul Marx despre Beethoven

D. Marx, cancelarul Germaniei, a publicat în „Vossische Zeitung" un articol asupra lui Beethoven, în care scrie:

„Națiunea germană căreia Providența i-a dăruit, într'o scurtă perioadă de timp, pe un Kant, un Goethe și un Beethoven, nu se va lăsa dusă în zilele acestea numai de o mândră bucurie, ci va asculta și alte glasuri pe care maestrul le-a făcut adesea să răsune,— el care a înscris cuvintele următoare în introducerea la „Simfonia a cincea": „Așa bate destinul la ușă".

„Opera lui Beethoven este o eternă luptă, nu numai contra vicisitudinilor din afară, ci și împotriva furtunilor din sufletul omenesc. Imperativul categoric a lui Kant se lămurește în muzica lui Beethoven, prin ac l „amore divino" al lui Dante care pune în mișcare soarele și celalți aștri.

„Născut sub un acoperiș sărac, Beethoven domină, prin libertatea lui interioară, pe Goethe omul de lume, în mijlocul celor mari care stăpînesc pământul. Născut și crescut pe malurile Rinului, el are sentimentul nouei sale patrii spirituale. Beethoven s'a ridicat din poporul german ca o plantă a solului matern și muzica lui aparține omenirii, căreia i-a comunicat credința într'o altă lume, deasupra celei materiale".

Cum se parvine în America

De la cel mai mizerabil post în industria petrolului, acel de paz ic al rezervoarelor de petrol, până la președinția unei companii, cu un capital de aproape cinci sute de milioane de dolari, a fost drumul străbătut de Edward Seubert din Chicago.

„Munca stărutoare și diligința m'a ridicat la acest post", a fost tot ce au putut reporterii să smulgă de la noul președinte al Companiei Standard Oil Co. of Indiana.

Seubert a intrat ca copil în slujba companiei și a început de la cel mai neînsemnat post pe care compania îl putea oferi. In 1904 ajunsese să fie expert-contabilul întregii firme.

La opt ani după aceia Seubert a fost ridicat la postul de secretar și casier.

In acelaș timp i s'a dat un loc în sfatul de directori. Azi e președintele companiei, o ramură a companiei Standard Oil Co., cea mai mare firmă de petrol și derivate din toată lumea.

Un castel al Kaiserului

SE VINDE LA LICITAȚIE

Amintiri din alte vremuri

Zilele acestea a apărut pe străzile Parisului o publicație de vânzare puțin obișnuită; era vorba de castelul din Urville (Lorena), fostă proprietate a Kaizerului Wilhelm II. Statul francez, devenit proprietar în urma păcii de la Versailles, a scos castelul la licitație.

Sunt trei loturi: 1) castelul din Urville cu dependințele (peste 20 hectare); vânzarea începe de la 300.000 franci; 2) conacul Călăreților, 40.000 franci 3) o căsuță pe șoseaua Metz-Courcelles, 1100 franci.

*

Wilhelm al doilea cumpărase acest domeniu în 1890. Vechiul proprietar, care era un francez n'a știut cui vinde castelul. Prefectul Lorene de pe acea vreme luase măsuri ca cele două părți semnatare ale contractului să nu se întâlnească. A fost aproape un act simulat.

După intrarea în stăpânire, s'a lucrat câțiva ani pentru a adapta castelul și dependințele capriciilor împăratului și nevoilor suitei sale.

Wilhelm îl venea acolo cu împărăteasa în prima jumătate a lunii Mai. Imediat începeau manevre, părăzi, excursii, vizite la forturile din apropiere. O gară specială fusese construită la Courcelle-Chaussy pentru „eternul călător". Aproape totdeauna, când sosea Wilhelm, se strica vremea. Franțujii din acea regiune făcuseră o zicătoare: „Sosește Kaisenul, vine și ploaia".

*

Domeniul Urville, se găsește

(Continuarea în pag. IV-a)

SOCIETATEA ANATOMO-CLINICA

(Președinte d. prof. Dr. C. BACALOGLU)
Ședința din 3 Aprilie 1927

Pachimeningită sifilitică.— Inanițe și degenerescență grăsoasă.— Anevrism aortic vindecat.— Hipertensie esențială etc. etc.

D-ra Dr. V. Petrovici, aziștentă la clinica medicală, prezintă un caz foarte interesant de *pachimeningită hemoragică*, de natură sifilitică la o fată tânără. Expune evoluția boalei și prezintă bolnava, care în prezent e aproape vindecată. Subliniază particularitățile pe care le-a avut acest caz, în special parafazia care persistă în parte și azi. Datele anamnetice o indică ca manifestarea tardivă a unui sifilis hereditar.

D-l Prof. Dr. C. Bacaloglu accentuiază dificultățile diagnosticului în primile faze ale boalei. In special când e vorba de afecțiuni cerebrale, trebuie avută în vedere și encefalită letargică—marea simulatrice a tuturor sindroamelor nervoase. Existența parafaziei ne face aci să credem că leziunea vasculară specifică a trebuit să fie în regiunea centrului vorbirei (regiunea insulară a lui Marie).

*

D-l Prof. Dr. C. Bacaloglu prezintă secțiunile anatomo-patologice dela un caz de *inanițe* accentuată. Bolnava în urma unei intoxicații cu sodă caustică, făcuse o stenoză esofagiană, care dusese în ultimul timp la o denutriție complectă. Interesant este că, cu toată denutriția, se observă o supraîncărcare grasă în toate organele și în special la inimă și ficat. Bolnava prezentase însă și o leziune tuberculoasă la unul din plămâni. Rămâne să se cerceteze dacă e vorba de o supraîncărcare sau o degenerescență și dacă agentul cauzal e tuberculoza sau inanița. Cu cercetări în această direcție a fost încărcinat d-l Dr. A. Ștefănescu. Oricum această asociere între inanițe și supraîncărcare grasă deschide o problemă nouă în patologia generală.

D. Docent Dr. Dimitriu Borca expune mijloacele pe care terapeutica modernă le pune la dispoziție pentru tratarea stricturilor esofagiene, când bolnavul e văzut la timp.

*

(Continuarea în pag. IV-a)

CAMBRIDGE-OXFORD

Tradiționala cursă cu bărcile pe Tamisa, între studenții universității *Cambridge* și cei ai universității *Oxford*, s'a terminat cu victoria Cambridge-lui, care a izbândit cu 3 lungimi de barcă.

Faptul pasionează în cel mai înalt grad, publicul englez.

Tribunalul Jud Iaşi, Secţia III-a

PUBLICAŢIE DE VANZARE

No. 2714 din 12 Martie 1927

Dl. Avocat N. Gheorghiadi din Iaşi proc. D-nei Tanza Zilberman cu autorizaţia soţului ei Lupu Zilberman din Iaşi str. Lăpuşneanu No. 37 şi D-l Elias Wachtel, Avocat din Iaşi proc. D-lui Muşon Finţi creditori ipotecari domic. Bucureşti str. Esculap No. 12 prin petiţia înreg. la No. 8883 | 927 a cerut Trib Iaşi Secţia III-a să autorizeze Corpul Portărelilor Iasi să facă din nou formele de vânzare prin licitaţie publică a imobilelor din Iaşi str. Păcurari No. 29 şi str. Unirei No. 7, denumit Cinematograful „Sidoli", proprietatea D-lui Iancu Mendelsohn proprietar domic. în Iaşi str. Păcurari No. 29, pentru indestularea creditorilor Muşon S. Finţi cu suma de 1.500.000 lei capital cu proc. de la 1 Septembrie 1926 până la achitare plus 50.000 lei onorar de avocat osebit cheltueli de urmărire, în baza Actului de Imprumut garantat cu ipotecă autentif. de Trib. Iliov. sub No. 23934 | 925, înscris de Trib. Iaşi s. III-a sub No. 577 | 925 şi învestit cu form. exec. la No 1089 | 926 de Trib. Ilfov secţia Notariat intervenit între I. Mendelsohn cu Isac A. Fajon comerciant din Bucureşti str. Domniţa Anastasia No. 6, şi cesionat de acest din urmă D-lui Muşon Finţi cu Actul de cesiune autentic de Trib. Ilfov secţia Notariat sub No. 17829 | 1926; iar D-nei Tanz Zilberman cu suma de 200.000 lei capital cu proc. de 14 la sută pe an dela 8 Ianuar 1926 până la achitare, plus 4000 lei onorar de avocat osebit cheltueli de urmărire în baza Actului de Imprumut cu ipotecă autentificat de Trib. Iaşi s. III-a sub No. 3212 | 1922 înscris de Trib. Iaşi sub No. 255 | 922 şi învestită cu form. exec. la No. 92 | 1926 iar prin petiţia înreg. la No. 4667/927 procuratoru D-lui Muşon Finţi a cerut conexarea amândurora urmăriri, precum şi D-l Vasile Gr. Iamandi, Avocat din Iaşi, proc. D-rei Pulcheria A. Doiciu a cerut Trib. Iaşi s. III-a prin petiţia înreg. la No. 4668 | 1927 conexarea Dosarelor No. 690 | 926 — 1419 | 926 şi 466 | 926.

Tribunalul admiţând cererea prin Jurnalul No. 1078 | 927 şi 1077 | 927 a dispus convocarea Dosarelor No. 403 — 466 — 690 şi 1419 | 926, iar prin Jurnalele No. 2058 | 1926 şi 7209 | 1926 a autorizat Corpul Portărelilor Iaşi să facă din nou toate formele de vânzare a imobilelor urmărite în conformitate şi cu Jurnalul No. 2074/9271; s'a făcut şi comunicat Comandamentele No. 5820 | 926 şi No. 8376 din 1926 şi după expirarea celor 30 zile de la comunicare la stăruinţa creditorilor conform art. 503 pr. civ., s'a făcut Procesul Verbal de situaţie al imobilelor urmărite care este: Imobilul din Iaşi str. Păcurari No. 29, este o clădire mare construcţie de zid pe temelia de piatră acop. cu tablă, compus din subsol şi parter, în faţă la parter având un vitraj mare de sticlă, compus din cinci apartamente şi anume: La parter un apartament compus din două odăi, o odae de bae, bucătărie şi closet, al doilea compus din 4 odăi, bucătărie şi closet. In subsol un apartament compus din două odăi, o odae de bae, bucătărie şi closet şi un alt apartament compus din o odae şi bucătărie şi un alt apartament compus din 2 odăi, bucătărie şi closet; în curte o sală mare pentru trăsuri şi grajd, ambele de zid. — Sub imobil o pivniţă. In dosul imobilului se află o grădină cu pomi fructiferi, având o suprafaţă aproximativ de 300 m. p. In faţa imobilului este o curte mare pietruită şi un gard de grilaj de fer pe postament de piatră, având o poartă mare şi o portiţă, ambele de fer, iar împrejmuirea de la fundul imobilului de scânduri. — Imobilul să megieşeşte la răsărit şi miază-zi cu imobilul moştenitorilor Lepadatu, la apus cu str. dela Florilor şi la miază noapte cu imobilul Schoenberg. 2). Imobilul circul Sidoli se află situat în Iaşi str. Unirei No. 7 şi se compune dintr'o clădire cu un etaj construcţie de zid, iar sala de cinematograf şi teatru construcţie de beton armat, acoperământul întregei clădiri de tablă.

La parter se află antreul în cinematograf, la stânga de la intrare se află o cameră ce slujeşte de casă de bilete şi biron, iar la dreapta sunt două odăi, una care serveşte ca casă de bilete şi una pentru servitori. Din antreu să intră în sala de cinematograf şi teatru, o sală mare de 24/20 m. liniari având un rând de loji şi un rând de galerii; iar sala cuprinee aproximativ 800 scaune; sala are ca ornament figuri de gips şi plafonul tot de ghips în fundul sălei se află o scenă de teatru cu decoruri şi o pânză de cinematograf, oum şi cabine de scânduri pentru artişti în stânga sălei este o sală pentru eşire şi closetul care e de zid. In sală sunt două policandre cu cu becuri electrice, plus becurile la loji. In curte în stânga de la intrare se află un subsol şi este montat motorul care conduce aparatul cinematografic şi lumină având o putere de 12 cai. In sală la mijlocul galeriei se află instalată ghereta cu aparatul cinematografic împreună cu instalaţia. La etaj sunt două odăi de locuit şi una pentru birou, în dosul scenei se află o curte. Imprejmuirea acestui imobil e din zidurile imobilelor vecine. Să megieşeşte la răsărit cu Hotel Rusia, la apus cu imobilul Rosen, la miază zi cu curtea imobilului Segal şi la miază noapte cu strada Unirei. Imobilele aduce sarcini, afară de creanţele de mai sus conform cu lista de sarcini făcută de Cref Trib. Iaşi s. III-a următoarele:

250.000 lei cu proc. de 12 la sută pe an în baza Ipotecei înscrisă la No. 217 | 921 constituită de I. Mendelsohn în favoarea Băncei Moldova grevând imobilul din Iaşi strada Unirei No. 7, 2). 300.000 lei cu proc. de 12 la sută pe an în baza Ipotecei înscrisă la No. 301 | 922 constituită de I. Mendelsohn în favoarea D-lui Gh. Corjescu grevând imobilul din str. Unirei No. 7, 3) 600.000 lei cu proc. de 21 la sută pe an în baza ipotecei Inscrisă la No. 132 | 923 constituită de I. Mendelsohn în favoarea D-nei Olga Handler de Finkel grevând imobilul din str. Unirei 7, 4). 600.000 cu proc. de 15 la sută pe an în baza ipotecei înscrisă la No. 5 | 924 constituită de I. Mendelsohn şi I. Mihalovici în favoarea D-nei Pulcheria A. Doiciu prin curatorul ei Maria şi O. Krupenschi grevând imobilul din str. Unirei 7, şi imobilul din Huşi str. Cuza-Vodă No. 127, sub denumirea „Moara Prutul", 5) 1.000 000 lei cu proc. de 24 la sută pe an în baza Ipotecei înscrisă la No. 30 | 925 constituită de I. Mendelsohn în favoarea D-lui Solomon Wachtel, grevând imobilul din str. Unirei No. 7, imobilul din str. Păcurari No. 29 şi o parte indiviză din imobilul din Huşi str. Cuza vodă No. 127, cunoscut sub denumirea „Moara Prutul". Iar ca urmăriri sau găsit afară de comandamentele de mai sus următoarele: 1) Comandamentul transcris la No. 51 | 926 pentru suma de 1000000 lei cu proc. de 36 la sută pe an de la 12 Decembrie 1925,—25000 lei onorar de avocat în pretenţia D-lui Sol. Wachtel. 2) Comandamentul transcris la No. 63 | 926 pentru suma de 600000 lei cu proc. de 21 la sută pe an şi 10000 lei onorar de avocat în pretenţia D-nei Olga Handler de Finkel, iar în baza adresei No. 592 | 926 Percep. Circ. II-a Iaşi datoreşte asupra abestui imobil suma de 19.200 lei. Imobilul Circu Sidoli este exploatat de o societate sub Emblema Iancu Mendelsohn et Co. Strul Pascariu şi Israil Rosemblum pe timp de 3 ani dela 10 Februarie 1925 până la 10 Februar 1928, conform petiţiei înreg. la No. . . | 927 arătată de creditori.

Se încunoştiinţează că vânzarea şi adjudecarea acestui imobil va avea loc în pretoriul Trib. Iaşi s. III-a *în ziua de 3 Mai 1927 ora 12 amiază*, începînd licit. publică de la suma de 1.500.000 lei pentru str. Unirei 7 şi de la 750.000 lei pentru cel din str. Păcurari No. 29 fixată de creditorii urmăritori prin cerere.

Sunt somaţi toţi cei ce au vre-un drept de arendă, chirie, ipotecă sau alte privilegii ca înaintea adjudecărei să arăte înaintea Tribunalului pretenţiunile lor, cunoscând că în urmă nu li se vor mai ţinea în seamă. Dos. No. 403—466-690 şi 1419 | 926 conexate.

Preşedinte, M. Eşianu

Portărel, Er. Antoniade.

Tribunalul Jud. Iaşi secţia III-a

Publicaţie de Vânzare

No. 2928 din 24 Martie 1927

Dl. V. H. Drăghici în calitate de Preşedinte al Societăţei de Economie „Hatman Nicoară" cu sediul în Iaşi, str. I. Creangă No. 61 bis, prin petiţia înreg. la No. 3234 | 1927 a cerut Trib. Iaşi s. II-a să autorize Corpul Portărelilor Iaşi să facă comandament şi toate formele de vânzare prin licit. publ. a imobilului din Iaşi stradela Cuza Vodă No. 1; s'a făcut şi comunicat comandamentul No. 1425 | 927 şi după expirarea celor 30 zile de la comunicare, la stăruinţa creditoarei conform art. 503 pro. civ. s'a făcut Procesul Verbal de situaţie al imobilului urmărit care este: Un imoail cu locul lui în întind re aproximativ de 470 m. p. situat în Iaşi circ. V-a stradela Cuza-Vodă No. 1, construcţie de cărămidă pe temelie de piatră acop. cu tablă. compus din patru camere cu un antret, în curte este o latrină de scânduri acop. cu scânduri. Este îngrădit din toate părţile cu garduri de scânduri, iar în partea dinspre proprietatea Stanciu şi la stradă gardurile sunt stricate pe o mică porţiune de teren. Să megieşeşte la apus cu stradela Cuza Vodă la sud cu proprietatea moştenitorilor Stanciu, la răsărit cu propr. Stângaciu şi la nord cu proprietatea lui Mihai Petrariu. Imobilul n'are alte sarctni afară de creanţa de mai sus.

Se înconoştiinţează că vânzarea şi adjudecarea acestui imobil, va avea loc în pretorul Tribunalului Iaşi, Secţia III-a în ziua de 11 Iulie 1927 ora 12 amează, începându-se licitaţia publică de la suma de lei 100.000, fixată de creditor prin cerere.

Sunt somaţi toţi cei ce au vre-un drept de arendă, chirie, ipotecă sau alte privilegi, ca înaintea adjudecărei, să arăte înaintea Tribunalului pretenţiunile lor, cunoscând că în urmă nu li se vor mai ţine în seamă.

Dosar No. 218 | 927

Preşedinte, M. EŞIANU

Portărel, Ern. Antoniade

DE INCHIRIAT un local de fabrică în perfectă stare, cât şi magazii cu stelaj, în total sau în parte. De asemenea instalaţie completă pentru produsul de bomboane. Se închiriază sau se vinde.

Adresa: Elena Doamna 35.

SE CAUTA la centru o cameră nemobilată.

Indicaţi adresa la ziar.

DE INCHIRIAT una locuinţă la o vie în regiunea Copoului, depărtare 5 minute de la tramvai, compusă din 2 camere, antret, coridor, bucătărie, grajd, şopron şi pivniţă. A se adresa la Magazinul Fraţii Goldenberg str. I. C. Brătianu 132.

De la 1 Aprilie 1927

C. DIAMANT

AVOCAT

se mută în str. Şcoala de Arte No. 9, vila Cristofor

Consult:

8—10 dim. şi 6—8 seara

DOCTORUL

B. Boris Sverdlic

Specializat în boli de

COPII ŞI SUGACI

Str. I. C. Brătianu No. 54

(Alăturea de farmacia Hertzenberg „Regina Maria")

Consultaţii 2-5 p. m.

DIN BOTOŞANI

SOLEMNITATEA IMBRACĂREI COPIILOR SĂRACI DELA SOC. „IZVORUL VIEŢII"

Botoşani. — Eri a avut loc cu mare solemnitate, în localul propriu al Societăţii de bine facere „Isvorul Vieţii", îmbrăcarea unui număr de 125 copii saraci. D. Rubin Braunştein a prezidat, fiind înconjurat de întregul comitet şi un număr însemnat de cetăţeni din toate straturile societăţii Botoşănene.

La 3 s'a început distribuirea de haine, ghete, şăpci etc. la un număr de 125 copii săraci. După îmbracare, s'a servit o masă copiilor.

D. Rubin Braunştein preşedintele societăţii ia cuvântul şi arată pe larg munca depusă de d-sa şi de comitet. Mulţumeşte tuturora pentru concursul dat.

Apoi se dă cuvântul delegatului societăţii meseriaşilor d. I. Vecsler care arată activitatea frumoasă a acestei societăţi

Din partea soc. „Inima Bună" a vorbit preşedintele care laudă întregul comitet.

La urmă vorbeşte d. Fusman marele cantor. A oficiat apoi un serviciu pentru o grabnică însănătoşire a mult iubitului nostru Rege.

Succesul acestei mari opere de binefacere se datoreşte d-lui Rubin Braunştein şi comitetului compus din d-nii A. I. Gartenberg, Z. Şvartz, L. Abramovici, H. Bril, Noech, Feibiş, B. Abramovici, M. Şoilovici, Zenenzip, I. Abramovici, Ele Ficler, Lupu Moşcovici, şi A. S. Şvartz.

Comisiunea destribuirea hainelor era Dl. A. I. Gartemberg şi Z. Svartz. Solemnitatea a luat sfârşit la ora 8 seara într'o admosferă foarte plăcută.

*

Furt.— Răifăcători au furat dela conacul moşiei d-lui gen. Gorschi din com. Leordă, 6 boi.

Se cercetează.

Incendiu.— Un incendiu a izbucnit la casa Comerciantului Barcu Publitu din com. Cernesti.

S'a constatat că focul a fost pus de răi făcători. Se cercetează.

Profanarea unui Mormânt.— Din com. Brăteni jud. nostru ne vine ştirea că la Cimitirul de acolo a fost profanat mormântul femeii Agripina V. Armaşu. Din cercetările făcute s'a constatat că mai mulţi indivizi au săvârşit acest fapt cu gândul de a jefui cadavrul. Anchetă urmează.

Diverse.— Ziarul „Opinia" se găseşte de vânzare zilnic de la ora 7 dimineaţa, la Dep. D-lui Louis Adler, la vânzători şi la sub-depozite.

Louis Adler

Dr. H. Wechsler

Boli interne, Genito-urinare Sifilis

DIATERMIE

pentru boli urinare, boli de femei, reumatism, nevralgii, migrenă, gută, diabet, boli de stomach etc

Consult: 8-11 a. m. 2-8 p. m.

IAŞI, str. Armeană 4

DENTISTUL

Fr. Grünberg

după o practică îndelungată şi-a deschis institutul dentar

Strada Cuza Vodă No. 1

(vis-a-vis de Farmacia Jelea Halta Sărărie)

Execută toate lucrările de protează şi chirurgie dentară

Preţuri moderate

Consult. 9—1 şi 3—7

Frâne de cotiugare

(Wagen sch'eifen)

se găsesc de vânzare la

Fabrica I. Marek

Iaşi, strada Socola 155

VIZITAŢI ATELIERUL DE COVOARE PERSANE

TEBRIZ

Iaşi,—Str. Basotă 2 peste drum de Str. I. C. Brătianu

Se execută comenzi de covoare veritabile persane, după un catalog special.

Precum şi cu lâna clienţilor.

Pentru „Salvarea"

Conferinţa d-lui dr. Zosin

In aula universităţii d. dr. Zosin şi-a dezvoltat eri conferinţa anunţată în folosul societăţi „Salvarea".

Distinsul conferenţiar, foarte aplaudat, a vorbit despre dezorientarea în politica mondială.

După îndemnul d-lui dr. C. Tănăsescu şi a medicilor comunali, d. dr. Zosin va ţine aceiaşi conferinţă, în una din sălile popu'are din oraş pentru ca toate straturile societăţii să o poată asculta. Şi această conferinţă, cu preţuri de intrare foarte populare, d. dr. Zosin o va ţine tot pentru „Salvarea".

După conferinţă, un mare număr de medici şi prieteni s'au întrunit la o agapă împreună cu conferenţiarul, la restaurantul Ilie Trihub.

Intr'o atmosferă de prietenie, d. dr. C. Tănăsescu, medicul şef al oraşului, în numele „Salvărei" a exprimat toate mulţumirile d-lui dr. Zosin pentru concursul dat, şi închină pentru d. dr. Zosin.

In răspuns l său, d. dr. Zosin se declară gata de a da tot concursul său oricărei iniţiative pentru binele laşului.

In urmă, d. dr. Tănăsescu închină pentru medicii comunali cari şi pentru „Salvarea" depun o muncă devotată şi fără preget.

DAN

De ce lăsaţi să vă chinuiască durerile de cap, când

le înlătură în timp foarte scurt? Cereţi întotdeauna ambalajul original cu eticheta roşie şi cu marca „M.L.B."

Luptele din consiliul municipal

Ce se va discuta în şedinţa de Luni

După toate prevederile, şedinţa de Luni a consiliului municipal, va fi agitată prin chestiunile pasionante ce vor fi ridicate.

Să arătăm unele:

Chestia Stambol u

D-nii Jacotă, Petrovanu şi Rang, vor ridica din nou chestia Stamboliu. De astă dată şi mai bine documentaţi, fruntaşii ţărănişti vor susţine incompatibilitatea între funcţiunea de inspector general şcolar şi cea de ajutor de primar.

Liberalii din consiliu vor susţine această teză. Dar şi prietenii d-lui Stamboliu şi anume părintele Tincoca şi d. Ifrim vor riposta, ajutaţi şi de unii averescani. Şi dezbaterea nu va fi lipsită de săgeţi.

Cei doi cumnaţi

Dacă o înţelegere prealabilă nu va interveni între d-nii C. Cerchez şi Mihai Negruzzi, consiliul municipal, sezisat, după cum am arătat în numărul de eri, de ministerul de interne, va proceda la scoaterea din consiliu a celui mai bătrân dintre cei doi cumnaţi.

Va urma o dezbatere veselă caşi acea provocată prin precizarea vrstei d-lui dr. Enăşescu.

Funcţionari vechi şi noi

D. Jacota ajutat de mai mulţi consilieri, va ridica chestia funcţionarilor şi în special acea a funcţionarilor noi angajaţi.

Dezbaterea acestei chestiuni va fi deasemenea interesantă.

DAN

Isprăvile hoţilor de cai

Mercuri noaptea, hoţii s'au introdus în grajdul locuitorului Manole Tesoin din com. Andrieşeni, de unde au furat doi cai.

Gospodarul simţind cele ce se petreceau, a ieşit afară voind să opue rezistenţă jefuitorilor.

Dar deodata se trezi cu o lovitură solidă în cap, şi căzu jos în nesimţire.

In stare gravă Manole a fost transportat la spitalul din Bivolari.

*

După această lovitură hoţii s'au îndreptat spre satul Glăvăeşti, de unde au mai furat căţiva cai dela locuitorii Ştefan şi Gh. Vasilică.

Cercetări se fac de comandantul companiei de jandarmi.

Convocare

Comitetul de conducere şi membrii din organizaţia de Iaşi a partidului ţărănesc de sub preşidenţia d-lui Dr. N. Lupu sânt cu insistenţă rugaţi a se întruni la casa de sfat în Iaşi *strada Sfi. Andrei 2, Duminică 10 Aprilie a. c. oarele 10 dimineaţa.*

Fiind chestiuni urgente şi importante de rezolvit nu trebue să lipsească nimeni.

Secretarul organizaţiei.

V. Gav. Roban

INFORMAŢII

x *Cu privire la palatul Fundaţiei Universitare „Regele Ferdinand I", majoritatea profesorilor universitari este de părere a se clădi in una din străzile cele mai principale ale oraşului, o clădire împunătoare care să aibă în parter magazine, spre a produce venituri.*

x Administraţia comunală, a făcut câteva noi numiri de funcţionari în special însărcinaţi cu încasarea taxei ad-valorem.

Au fost numiţi d-nii Ciulei, Săvescu, Leinvand şi alţi patru, în posturi mai inferioare.

x Am arătat, că după cererea serviciului sanitar, urma ca cei doi medici scolari ce trebuiau să mai fie angajaţi de comună pe lângă cele două doctorese, să fie bărbaţi.

Administraţia comunală s'a executat şi a numit în aceste posturi, pe d-nii d-ri Fridling şi Lăzărescu.

x *Şedinţa de Sonate* dată de Mircea Bârsan şi Radu Constantinescu, va avea loc în sala Conservatorului la 14 Aprilie 927 ora 9 seara.

Pe program Debussy-Fauré-Franck.

Biletele la Braşcu.

Medicul căpitan Dr. Dimitrovici Gh. mulţumeşte din suflet tuturor acelora care au luat parte la marea durere pricinuită prin pierderea scumpului şi neuitatului său tată.

x In curtea tipografiei ziarului nostru, gunoaiele stau neridicate de câteva săptămâni. Rugăm pe cei în drept să-şi facă serviciul conştiincios.

x D. general Zadic, comandantul corpului IV de armată, s'a înapoiat aseară în localitate venind din Bucureşti,

x *Noile bilete c. f. r.* — Direcţia generală a căilor ferate a dat la tipărit şi va pune zilele acestea în vânzare noile bilete de c. f. r.

Biletele de cl. I vor fi pe carton alb cu dungă roşie, de cl. II de carton alb cu dunga roză, cl. III, de carton roz cu dungă roşie, iar cele de cl. IV pe carton alb cu dungă roz-deschis.

x Vagoanele de marfă P. K. P. (poloneze) au început a sosi în număr mare pentru încărcări de cereale.

x Domnii patroni fabricanţi, cu mai mult de 20 lucrători, sunt invitaţi a depune la Corporaţia respectivă cărţile-chitanţe pentru preschimbarea, până în ziua de 12 Aprilie a. c.— Odată cu cărţile-chitanţe vor prezenta şi o copie după lista de plată de la 31 Martie a. c.

ULTIMA ORA

TRATATUL ITALO-UNGAR, UN PERICOL PENTRU ROMANIA

Se cere modificarea tratatelor Chestia optanților — Manifestațiile din Camera ungară

Budapesta 8.— In Cameră s'a început dezbaterea bugetului general al statului.

Deputatul Görgey, raportorul bugetului ministerului de externe, a comunicat Camerei actul istoric al încheerei pactului italo-maghiar.

Camera a manifestat entusiasm pentru Italia și pentru Mussolini. Numai social-democrații nu s'au asociat la manifestație, ci au adresat vorbe aspre la adresa dictatorului italian.

Raportorul Gorgey a rostit un mare discurs despre importanța tratatului italo-maghiar. Lumea începe a se convinge despre nedreptățile făcute Ungariei și despre nevoia modificării tratatului dela Trianon. Oratorul atinge chestiunea minorităților maghiare și a optanților unguri, exprimând speranța că Liga Națiunilor va soluționa această chestiune cu mai multă obiectivitate.

La apoi cuvântul deputatul social-creștin Carol Volf, care spune că minoritatea maghiară este asuprită în România.

La urmă vorbește un deputat social-democrat, care critică tratatul.

Pertractările averescane

cu național-țărăniștii

București 8— D. Maniu din partea național-țărăniștilor, și d. Garoflid din partea averescanilor, se întrunesc astăzi dimineață pentru a redacta textul comunicatului privitor la felul cum au decurs și rezultatul negativ al tratativelor de fuziune între partidele poporului și național-țărănesc.

Criză politică în Jugoslavia

Belgrad 8.— Regele Alexandru s'a înapoiat la Belgrad venind dela reședința sa Topola.

Intoarcerea Suveranului este în legătură cu situația politică internă. E vorba să se schimbe guvernul sau să se facă o remaniere prin intrarea în cabinet a radicișților croați.

O ȘEDINȚĂ AGITATĂ A SENATULUI

în chestia facultății de la Chișinău

București 8.— Ședința de astă noapte a senatului a fost foarte agitată.

D. Ermil Pangrati, discutând proectul de lege al noilor catedre universitare a declarat că guvernul nu se ocupă de nevoile învățământului, ci numai de catedre pentru plasarea partizanilor. Nu e rolul parlamentului de a crea catedre, după cum nu e rolul lui să creeze grade în armată. Este într'adevăr nevoe de noi catedre universitare, dar crearea lor să se facă prin respectarea legii învățământului superior. Oratorul arată că la Cameră s'a făcut o modificare periculoasă când s'a decis că profesorii dela facultatea de teologie din Chișinău n'au nevoe să posede diploma de doctorat. Probabil că sunt anumite persoane care aveau nevoe de scutirea de diplomă. De altfel în Basarabia sunt totdeauna încurcături în chestie de diplome. Acolo se eliberează cu duiumul diplome falșe.

In acest moment izbucnește un mare tumult. Senatorii protestează, întrerup și cer oratorului să-și retragă cuvintele.

D. *M. Negrutzi* spune d-lui Pangrati : poate d-ta n'ai studii complecte.

Pangrati răspunde : eu am studii echivalente.

Majoritarii răspund în cor : Va să zică n'ai diploma necesară.

D. *V. Brădescu* îi spune oratorului că face critică superficială.

Liniștea a fost restabilită cu greu.

*

La cuvântul arhiepiscopul *Gurie* care aprobă cu entuziasm înființarea facultății de teologie la Chișinău și cere înființarea unei universități în capitala Basarabiei.

Mai vorbește d. *Al. Lapedatu* care spune că facultatea de teologie trebuia înființată la Iași.

Ședința s'a ridicat la ora 12.

In jurul dispariției

tezaurului Prefecturei

Noui amănunte interesante

In jurul misterioasei dispariții a tezaurului domnesc al Prefecturei de județ, despre care am vorbit la timp, suntem în măsură de a da câteva amănunte interesante.

*

Acum câtva timp în postul de intendent la Prefectură a fost numit d. Cocris.

Noul intendent, făcând inventarul averei Prefecturei, a dat de chitanța despre care am vorbit, și lipsa tezaurului a eșit în vileag.

S'a mai găsit și un proces verbal din anul 1915, prin care se arată ce conținea vesela, și că atunci a fost depusă la Administrația Financiară.

Am precizat că tezaurul a fost ridicat de la Administrația Financiară încă înainte de războiu.

Acest fapt este întărit de o nouă descoperire făcute de către d. Cocriș în arhiva Palatului județean.

In adevăr, a fost găsită lada în care se păstra vesela.

Din acest amănunt reesă că tezaurul a dispărut dela Prefectură.

Cercetările urmează :

Afacerea pare că va lua o întorsătură interesantă.

INFORMAȚII

x Accentele lirice din toastul prin care d. Mussolini salută pe primul ministru al Ungariei, precum și unele reminiscențe din vremea de după războiu prea puțin amicale pentru noi, din discursul d-sale ;— deasemenea și discursurile înflăcărate din Camera maghiară unde s'a vorbit mai ales de revizuirea tratatului de la Trianon,—ara ă, din nefericire, câtă dreptate am avut atunci când am făcut toate rezer ele noastre, la entuziasmul cu care a fost primit tratatul nostru de amiciție cu Italia.

In afară de ratificarea Basarabiei de către Italia, survenită mult mai târziu și numai după insistențele Angliei, (cari avea alte motive de cât simpatia pentru noi), și în afară de material prost și scump pe care a trebuit să-l cumpărăm din Italia, nimic alt-ceva de cât decepții, nu ne-a adus simpatia d-lui Prim Ministru pentru amicul său Mussolini.

x *Agresiune.* — In ziua de 6 Aprilie crt. pe când jandarmul Kamenes Ianoș, dela postul din Pârliți (Iași), venea dela primărie cu corespondența, a întâlnit pe drum doi indivizi, cărora le-a cerut să se identifice.

Aceștia neavând asupra lor nici un act, s'au năpustit asupra jandarmului bătându-l grav și dezarmându-l.

După aceasta agresorii au dispărut.

x HOȚI ARESTAȚI.— La cererea ceasornicarului Goldștein din str. Lăpușneanu, a fost arestată servitoarea Elena Popescu din str. Crucei, ea fiind indicată ca autoarea furtului mai multor obiecte de preț din prăvălie.

x Eri a început judecarea procesului fraudelor de la magazia de mărfuri din localitate, în care sunt implicați impiegatul ceferist Petrel Constantinescu și comercianții Costel Dimitrescu și Blau — acești doi din urmă dispăruți în străinătate.

Tribunalul a dispus citarea unor martori ai apărărei.

x Decanatele Facultăților dela Universitatea din Iași au început astăzi a distribui studenților autorizațiile de călătorie pe căile ferate cu o reducere de 50 la sută, pentru vacanța Paștelor.

x D-nii N. Costăchescu și N. Cananău se află în Capitală spre a lua contact cu fruntașii partidului național-țărănesc asupra ultimelor evenimente politice.

x In Piața Halei, a fost arestat locuitorul V. Dimitriu din str. Trei Calici, surprins pe când sustrăgea un portofel din buzunarul săteanului Ciobanu din Hodora-Iași.

x *Copil lepădat.* — In curtea bisericei Talpalari a fost găsit eri într'o ladă cu gunoi, un copil ca de două luni, de sex femenin.

Copilul a fost internat la Maternitatea.

x Eri la orele 11, după o deliberare de zece minute, consiliul de războiu din Chișinău a achitat pe locotenentul Botez și pe ceilalți trei acuzați subalterni ai ofițerului.

Se știe că lt. Botez era învinuit de moartea a doi țărani și lovirea gravă a altora doi.

D-na și D-l Iancu Goldstein

au plăcerea a anunța nașterea primului lor copil, care a primit numele

FICUȚA

Felicitările se primesc Sâmbătă 9 și Dumin'că 10 Aprilie a. c. la locuința d-lor din str. Căp tan Pașun No. 6.

In locul oricărei alte înștiințări.

CONSILIUL DE RĂZBOI

PROCESUL DE INCEST AL LT. BRAN

Intre tată și fiică.—Prima ședință a procesului

Consiliul de Război secția I, prezidat de d. Colonel Giușcă, a început astăzi să judece procesul privitor pe Lt. Șt. Bran din Reg. 7 Roșiori, acuzat că și-a violat fiica.

Acuzarea : d. prim comisar Regal, colonel Manolache.

Apărarea : d-nii Ionel Teodoreanu și Rodoș.

*

In ședința de astăzi dimineață s'a dat cetire ordonanței definitive de dare în judecată, iar apoi s'a procedat la luarea interogatorului acuzatului, care recunoaște faptul de a fi avut relații sexuale cu fiica sa Georgeta Bran astăzi în etate de 18 ani; însă se apără de acuzarea că ar fi violentat'o atât prima oară cât și în tot decursul celor aproape doi ani, cât a continuat relațiile cu ea.

Deasemenea Lt. Bran susține că starea sa psihică era oare cum zdruncinată în urma a două accidente de călărie suferite în cursul anului 1924, la niște curse din Cernăuți și Botoșani.

Toată atitudinea acuzatului pare a dovedi că ne aflăm mai mult în fața unui caz patologic.

*

După interogatorul Lt. Bran a fost ascultată ca martoră, d-șoara Georgeta Bran, fiica acuzatului.

Ea susține cu hotărâre că din primul moment a fost violentată de tatăl ei și că numai grație violenței a cedat în cursul celor doi ani, — și că numai atunci când n'a mai putut suporta maltratările pe care le suferea, a fugit de acasă și a denunțat cazul autorităților.

*

Confruntată cu acuzatul, Lt. Bran menține că n'a violentat'o și maltratat'o nici odată ; că din potrivă ea a consimțit și că dacă la un moment dat l-a denunțat justiței, aceasta se datorește faptului că de câteva luni Georgeta întreținea relații amoroase cu un student.

Ședința de dimineața la sfârșit.

Procesul continuă după amiază.

*

Lt. Bran este judecat sub stare de arest.

Urmează a fi audiați ca martori d-nii General Sava-Goiu, prof. dr. Parhon, dr. Radu, Colonel Dobrescu, d-na Gavrilescu directoarea școalei Reuniunea Femeilor Române, Colonel Pandele, Colonel Sturdza, Studentul Săndrolu și un mare număr de ofițeri și soldați din Reg. 7 Roșiori.

Apărarea a citat pe acești martori spre a dovedi că Lt. Bran a suferit cinci lovituri puternice la cap, ceeace au putut să-i aducă oare care perturbări.

*

Dezbaterile procesului, sunt urmărite de un numeroș public.

REP.

Tribunalul Jud. Iași Secția III-a

Publicație de Vânzare

No. 3286 din 6 Aprilie 1927

Se încunoștiințează că Tribunalul Iași s. III-a, com. în urma raportului D-lui Jude Sindic No. 1859 | 927, prin Jurnalul No. 2748 | 927, a se scoate în vânzare prin licitație publică, prin mijlocirea Corpului de Portărei Iași, averea falitului Adolf Ornstein din Iași, str. Cuza-Vodă No. 1, compusă din mărfuri de galanterie, mobilier de prăvălie și mobilier casnic, evaluate de expert la suma de 504.286 lei.

Vânzarea și adjudecarea acestei averi va avea loc în ziua de 14 Aprilie 1927 ora 2 p. m. la fața locului în Iași str. Cuza Vodă No, 1, începându-se licitația publică dela suma evaluărei expertului cu facultatea D-lui Jude Sindic, de a o începe și de la o sumă mai mică, sub rezerva omologărei Tribunalului.

Dosar No. 16 | 927

Președinte, M. EȘIANU

Portărel, C. P. Manoliu

Imprumut englez pentru Grecia

Atena 8.—D. Venizelos a trimis guvernului o telegramă prin care-l sfătuește să accepte condițiile de plată a datoriei de războiu în Anglia și în schimb să efectueze două împrumuturi a douăsprezece milioane lire sterling.

D. Kaklamanos, ministrul Greciei la Londra, a fost împuternicit să semneze împrumuturile pe piața engleză.

Se prelungește sesiunea parlamentară?

București 8— Se afirmă că guvernul intenționează a prelungi sesiunea parlamentară cu două luni de zile.

Aceasta, pentru a-și putea trece toate proectele de legi.

Cearta din Liga Creștină

București 8.— In sânul Ligii creștine din Capitală crește ostilitatea contra d-lui A. C. Cuza. Aceasta și datorită faptului că d. Ion Zelea Codreanu a sosit și a început să tragă sforile.

Se critică în special felul cum d. A. C. Cuza a convocat pe ziua de 1 Mai congresul Ligii, fără a respecta prevederile statutului.

E vorba să se întrunească în curând marele consiliu pentru a înlocui șefia Ligii cu un directorat compus din trei persoane.

Rusia va rupe relațiile cu Peking

Moscova 8.- Știrile din Peking despre descinderea de la legația sovietică a produs o vie enervare în Rusia. Consiliul comisarilor poporului a ținut ședință și a examinat cazul.

Se crede că Rusia va rupe relațiile cu guvernul din Peking și va recunoaște numai guvernul din Canton.

Arestarea unui excroc

București 8.—Numitul Andrei Ciprioti a fost arestat și depus la Văcărești. El a excrocat pe trații Tănăsescu, măcelarii angrosiști cu suma de 108 mii lei promițându-le că va obține la căile ferate rezolvarea favorabilă a unor afaceri. In același chip a fost excrocat și măcelarul Caraiani cu suma de lei 40.000.

Tratatul de comerț

greco-român

Atena 8.— D. Rășcanu, ministrul României a plecat la București pentru a lua instrucțiuni în chestia tratatului definitiv de comerț greco-român.

Falsificatori de bani

București 8.— Au fost dați în judecată C. Negru, C. Demetrescu și D-ra Sofia Luca pentrucă au pus în circulație bancnote false a 500 lei.

ORA 3

Regele își recapătă forțele

BULETIN MEDICAL No. 9

București 8. — Casa regală a transmis astăzi următorul buletin medical :

„M. S. Regele a petrecut o noapte bună. Afecțiunea bronho-pulmonară retrocedează ; forțele revin.

Temperatura : aseară 37.3 ; astăzi 36.4. Pulsul 80 Respirația 22 pe minut.

București 8 Aprilie ora 10

dr. Romalo, dr. Mamulea.

TARIFUL VAMAL

București 8,— S'a hotărât ca noul tarif vamal să fie publicat în Monitorul ofisial de Duminică. El va fi pus în aplicare cu începere de Marți.

Ședința de azi dimineață a Senatului

București 8— Senatul a ținut ședință astăzi dimineață. S'a continuat discuția asupra catedrelor universitare.

A vorbit d. Pan. Halippa, des întrerupt de Mitropolitul Pimen și de Patriarhul Miron.

Mitropolitul Pimen a arătat că s'a răpit un drept al Iașului, înființându-se facultatea de teologie la Chișinău.

A urmat un schimb de cuvinte între ministrul Petrovici și Mitropolitul Moldovei. Apoi au vorbit în aceiaș chestie d-nii Nistor și Clinciu.

URCAREA LEULUI

București 8— Leul s'a urcat iarăși, brusc. Lira engleză a căzut la 825, iar dolarul la 169.

N'a fost semnat acordul franco-rus

București 8.— O telegramă din Paris transmite o notă a ministerului francez de externe, prin care se arată că este prematură știrea despre semnarea acordului franco-rus, relativ la datoriile țariste.

Tratativele continuă, fără să se fi precizat o înțelegere.

Demisia premierului din Peking

Un general executat

Londra 8.— Se anunță din Peking că primul ministru chinez, Welington Koo, și-a dat demisia.

*

Se confirmă știrea că generalul Pi-Mu-Ken, răspunzător de căderea Șargaiului în mâna cantonejilor, a fost executat prin împușcare.

MARI Inlesniri DE PLATA oferă Soc. în Nume Colectiv „INLESNIREA“ IAȘI strada Ștefan cel Mare No. 11 (în curte), care vinde orice mărfuri cu prețuri convenabile, plătibile în RATE LUNARE Magazinele fiind bine ASORTATE

DOCTOR L. HEITEL MAMOȘ

De la clinicile din Berlin, Viena Frankfurt

Boli de femei și nașteri

Str. Săulescu 2 (alături de Biserica Talpalari)

Consultațiuni 3—6 p. m.

Pentru săraci gratis zilnic.

Dr. Jacques Goldner

Șef de lucrări la Facultatea de Medicină

Boli interne, Boli de copii

Iași, — strada Mărzescu 17

cons. 2—4 p. m.

ŞTIRI DIN ŢARĂ ŞI STRĂINATATE

Un castel al Kaiserului
se vinde la licitaţie

(Continuarea din pag. I-a)

la 13 km. de Metz. Cu acoperişul de ardezie şi cu veranda lui, „castelul" din Urville seamănă cu o vilă cam naiv ambiţioasă. Două statui împodobesc grădina şi parcul. In decoraţia interioară se găsesc console, amintiri primite de fostul împărat, între care statueta unui turc cu fesul pe ureche şi baioneta la armă. La intrarea principală se află un basin cu un ibis de bronz care aruncă un fir subţire de apă.

In jurul castelului se ridică o mulţime de anexe, pavilioane, corpuri de gardă, grajduri enorme.

Ofiţerii germani spuneau: „Aici va dormi împăratul, aproape de statul lui major, în ajunul intrării în Nancy".

*

Locuitorii din împrejurimi, mai toţi francezi, nu făceau mare caz de împărat. Se povesteşte următoarea anecdotă. Impărăteasa era odată singură la castel şi se duse să viziteze şcoala din localitate. După ce lăudă felul cum se prezentau elevele, le zise:

— Cereţi-mi ceva. Hai spune-ţi, ce vreţi?

Tăcere în toate băncile. Impărăteasa reluă:

— Vă făgăduesc să vă acord ce-mi veţi cere.

In sfârşit, o fetiţă se ridică şi spuse: „Porunciţi să ne înveţe franţuzeşte".

Zâmbetul împărătesei dispăru. Totuşi zise: „Ai cuvântul meu; veţi învăţa franţuzeşte".

Atunci mica lorenă, veselă, strigă: „Merci, madam Wilhelm".

Germanii s'au cam supărat de răspunsul acesta copilăresc, văzând în el o insultă.

*

Astăzi vânzarea castelului, nu-l mai interesează pe Wilhelm II. El a fost despăgubit dinainte, cu prisosinţă. Se ştie că statul german i-a admis o indemnizaţie pentru averile puse sub sechestru sau vândute. Printre aceste bunuri se află şi castelul Urville, evaluat la 1.338.000 mărci aur. Reichul, plătind lui Wilhelm II, a consacrat încăodată toate drepturile sale, şi în particular, drepturile sale la titlul de prim profitor de războiu.

Unul care-şi arde nevasta

Se anunţă din Chişinău:

Locuitorul Mitrofan Herţa din comuna Costinjeni, s'a luat la ceartă cu nevastăsa. La un moment dat el a prins-o a legat-o şi i-a dat foc, după care a dispărut.

Primăria Iaşi în deconfitură!

Noui sechestre pe veniturile comunale—Funcţionarii n'au primit încă salariul pe Februarie — Cum se poate îndrepta situaţia

Starea financiară a primăriei se agravează tot mai mult.

Zilnic creditorii defilează pe la visteria comun i fără însă a primi achitarea vre'unei ordonanţe din cele multe pe care le deţin.

Alte sechestre pe veniturile comunei

Primăria avea un venit lunar de peste două milioane din sumele încasate dela Ministerul de Finanţe şi provenite din cota fondului comunal şi cotele adiţionale. Ori, de câteva luni primăria numai intră în posesia acestor cote, căci *Casa de Depuneri* la care trecuta administraţie comunală contractase un împrumut de 20 milioane, *a pus sechestru* la Ministerul de Finanţe *pe milioanele cuvenite Primăriei Iaşi.*

De altă parte, *a mai pus sechestru pe unele venituri comunale şi societatea „Edilitatea" din Bucureşti,* din cauza neachitării la timp a unor lucrări executate.

*

Funcţionarii n'au primit încă salariul pe Februarie

Cu toate că un număr de diurnişti a fost scos din serviciu pe ziua de 1 April, situaţia funcţionarilor comunali este cât se poate de jalnică.

Tocmai acum în preajma sărbătorilor de Paşte, când nevoile nu mai au limită, o parte din funcţionari şi în special cei de la serviciul Technic, n'au primit încă salariile pe luna Februarie. In afară de funcţionari nici unul din ajutorii de primar, n'au primit salariile pe luna trecută.

*

Incasarea dărilor

Salariile funcţionarilor necesita lunar circa două milioane jumătate.

Dările rămase din anul trecut s'au încasat în parte. Au mai rămas cât va milioane. Şi tocmai aceste milioane din urmă provin din dările neachitate de fruntaşii oraşului între care foşti şi actuali demnitari.

D. N. Gheorghiu, ajutorul de primar delegat cu finanţel comun i, a dispus ca toboşarii să-şi facă datoria şi faţă de aceştia; să nu cole scă nici măcar casa vre'unui fost primar care a rămas în urmă cu plata dărilor către comună.

S'au pus sechestre şi pe veniturile cărora instituţii care de asemenea n'au achitat dările.

*

Cum se poate îndrepta situaţia?

Iată o întrebare care pune pe gânduri, nu numai pe edili, dar şi pe cetăţeni.

Până acum nu s'a început încasarea dărilor pe anul 1927 căci abia la 30 Iunie expiră termenul pentru achitatea dărilor din cursul anului trecut.

Deocamdată Ministerul de Finanţe n'acordă nimic din milioanele ce se cuvin Iaşului din despăgubirile de război.

Cotele fondului Comunal şi adiţionalele nu se pot încasa fiind puse sub sechestru.

*

Nu rămâne deci decât contractarea împrumutului de 250 milioane, mai de mult proectat. In acest scop continuă tratativele între primăria Iaşi şi Consorţiul Englez.

*

Să se concedieze jumătate din funcţionari?

Dar până una alta jalnica situaţie continuă, fără a se găsi o măsură care să îndrepte lucrurile cât mai grabnic.

D. N. Gheorghiu nu găseşte deocamdată altă soluţie decât.. să concedieze jumătate din funcţionari, care n'ar fi necesari. Aceasta, după ce un an întreg s'au risipit bani cu plata diurniştilor şi favoriţilor!

REP.

Impresionantă nenorocire
în Bogdăneşti-Iaşi

Săteanul Gh. Mititelu din satul Bogdăneşti se înapoia eri călare dela Ciurea.

In faţa casei lui, gospodarul a vrut să sară de pe cal. S'a împiedicat însă de o scară a şelei şi a lovit cu piciorul în burta calului.

Cum calul era nărăvaş, a luat-o la goană, târând după sine pe gospodar.

Când sătenii au reuşit să oprească calul, gospodarul nu mai era decât o masă informă de carne.

Nenorocirea a impresionat adânc împrejurimea, dat fiind-că săteanul era un fruntaş şi lasă în urma lui 5 copii mici.

O învăţătoare
prunouoigaşă

D-na Silvia Ionescu, învăţătoare în com. Fărţăneşti jud. Covurlui fiind într'un vagon de cl. III-a al trenului de Galaţi, a dat naştere unui prunc.

Din declaraţiile martorilor cari au călătorit în acelaş vagon reese, că d-na Ionescu a omorât pruncul şi l'a aruncat în closet.

Venind la Galaţi, d-na Ionescu s'a simţit rău şi a trebuit să fie internată în spitalul „Elisabeta Doamna".

Se fac cercetări.

Afacerea
„Companiei comerciale române"

Am relatat ieri că d. jude V. Iorga delegat cu conducerea cab. II instrucţie a lansat mandat de arestare contra d-nului Carol Caufman.

Azi, tribunalul se va transporta la sanatoriul Tzaicu, unde Carol Caufman e internat spre a i se confirma mandatul.

*

Eri a fost citat la cab. II, instrucţie, d. Arthur Taller, directorul companiei comerciale române şi unul din principalii acuzatori ai d-lui Caufman.

D. Taller a fost supus la un lung interogator.

De asemenea au fost citaţi şi mai mulţi foşti funcţionari ai Societăţei.

*

Contra companiei comerciale române s'a introdus înaintea trib. secţia III, cerere de declarare în faliment.

Cererea se va judeca în ziua de 4 Mai.

Lucrările parlamentului
7 April

CAMERA

D. Aurel Dobrescu (naţ-ţăr) arată că populaţia rurală e impusă la o mulţime de contribuţii. Primarii au primit ordin să vândă tablouri, broşuri şi să facă abonamente la ziare ce nu apar.

Oct. Goga, ministru de interne, răspunde că d-sa personal nu are cunoştinţă de asemenea ordine şi va lua măsuri contra celor ce le-au dat.

D. Citta Davila întreabă pe ministrul de externe asupra situaţiei create prin înţelegerea italo-ungară.

D. *Cadalbu*, ministrul justiţiei răspunde d-lor Otetelişanu şi D. R. Ioaniţescu în chestia atribuţiilor consiliului legislativ. Arată activitatea consiliului legislativ, care n'a adus nici o jignire autorităţilor de stat. Cere să se acorde credit acestei înalte instituţii.

D. *Valer Pop* (cuzist) îşi dezvoltă interpelarea în chestia naţionalizării oraşelor.

D. *Goga* împarte pe străini în două categorii: cetăţeni de origină străină şi cetăţenii străini veniţi de peste graniţă. Aceştia sunt indezirabili şi vor trebui luate măsuri. D. Goga anunţă recensământul populaţiei, de pe urma căruia vor rezulta o sumă de măsuri pe care nu le poate dezvălui încă.

Şedinţa de noapte

In şedinţa de noapte a continuat discuţia asupra legii de organizarea camerelor agricole. D. *Răducanu* a combătut proectul.

*

SENATUL

Se ia în discuţie legea înfiinţări catedrelor universitare.

D. *dr. C. Anghelescu* (liberal) arată ca legea nu era necesară. Spune că facultatea de teologie trebuia înfiinţată la Iaşi, iar nu la Chişinău.

I. P. S. S. Mitropolitul Pimen spune că a cerut ca facultatea de teologie să se înfiinţeze la Iaşi. In legea învăţământului se prevede înfiinţarea la Iaşi a facultăţii. Declară că nu va vota proectul.

Sedinţa de noapte

In şedinţa de noapte a continuat discuţia asupra legii catedrelor universitare. Au vorbit d-nii Pangrati, arhiepiscopul Gurie şi Al. Lapedatu.

Discuţia în Senatul universitar
despre Fundaţia „Ferdinand"

Senatul Universitar întrunit aseară a luat în discuţie chestia clădirei „Regele Ferdinand I".

D. Rector Bogdan a făcut o expunere asupra deciziilor comitetului central al Fundaţiei, iar apoi s'au luat în discuţie diferite propuneri de terenuri găsite nimerite pentru clădirea proectată.

S'au propus terenurile proprietatea Iliescu (colţ str. Carol cu Păcurari — vis avis de Jok i Club), Braunstein (Piaţa-Unirei—Săulescu) terenul berăriei „Excelsior", Consulatul rusesc, grădina Creditului Urban etc.

Senatul a decis ca toate ofertele să fie înaintate comitetului central al Fundaţiei.

D. Rector Bogdan a fost delegat ca în înţelegere cu Comitetul din Capitală, să decidă asupra construcţiei palatului precum şi a organizărei Fundaţiei.

x 10 Mai.—La Cameră, s'a depus un proect de lege ca singura sărbătoare naţională în întregul an să fie ziua de 10 Mai. In această zi să se comemoreze toate sărbătorile naţionale.

x D. Nicolae Gavrilescu a fost numit revizor şcolar al jud. Neamţ, în locul d-lui P. Ghierghiasa.

Accident mortal
în Ghidigeni-Tutova

Bârlad.— In Comuna Ghidigeni, a fost prins de Jandarmi soldatul dezertor Ţican Petre. Dezertorul, care era reţinut la Post pentru cercetări, a fost pus să ajute Jandarmului Căpăţină D-tru şi unui Guard Comunal, să descarce o căruţă cu lemne. Pe când Căpăţină şi Guardul, coborau un lemn din căruţă, l'au scapat, lovind pe Ţican în frunte. După puţin timp acesta a sucombat.

Autorităţile care au fost sezizate fac cercetări. Sa ordonat facerea autopsiei cadavrului.

Sandu

Pentru dezvoltarea aviaţiei române

In ziua de 10 Aprilie ora 10.30 se va ţine o conferinţă de Propagandă Aviatică de către *Locot. Colonel Alexandrescu*, Comandantul Grupului de Aviaţie din localitate, în Sala Sidoli.

Subiectul Conferinţei este: *Desvoltarea pe care a luat-o Aviaţia Militară şi Comercială în diferite state; importanţa Aviaţiei în Apărarea Naţională.*

Subiectul conferinţei este de o importanţă primordială, în deosebi pentru Iaşi, ţinând seamă apropierea lui de frontiera de răsărit.

Sunt rugate a lua parte toate autorităţile, toată intelectualitatea, precum şi toţi cetăţenii pe car Apărarea Ţărei, îi interesează înaintea altor consideraţiuni şi interese mărunte.

Conferinţa va fi însoţită şi de un film Aviatic: raidul lui Arachard peste Capitalele din Europa.

Pentru strângerea de fonduri, biletele de intrare costă 15;10 sau 5 lei.

INFORMAŢII

x Proectul de lege al chiriilor *va întâmpina mari opuneri în Cameră.*

Majoritatea deputaţilor este impotriva proectului.

Opoziţia va combate în mod vehement proectul, arătând că prin noua lege se creiază funcţionarilor Statului o situaţie imposibilă prin mărirea cotelor de chirie fără ca Statul să le fi acordat sporuri echivalente la salariu.

x In urma memoriului prin care d. gen. Mircescu, ministru de războiu, arată că ofiţerilor trebue să li se creeze situaţii speciale, d. M. Manoilescu a scos corpul ofiţeresc din cadrele armonizării salariilor.

Piaţa Valutară

Leul la Paris a cotat ieri 15.45; la Zurich 3,17 şi jum.

Devizele în Capitală au notat: Francul francez 6,72; belga belgiană 23,85; francul elveţian 33; lira engleză 631; dolarul 171; lira italiană 8,20, coroana cehă 5,13; Rentenmark 41,10.

x Tribunalul a declarat în faliment pe cârciumarul Gh. A Frăsinei din Erbiceni.

Curtea de Apel a ridicat starea de faliment a comerciantului de fructe Avram Leibovici din Piaţa Halei.

x *Maestrul Sibianu* va da un Concert în sala Conservatorului, la 30 April, cu binevoitorul concurs al d-nei Sarah Goldstein de la „Schola Cantorum" din Paris.

In program: Bach, Beethoven, Chopin, Schumann, Massenet, etc.

x D. Th. V. Ionescu, profesor de fizică experimentală la facultatea de ştiinţe din Iaşi, a obţinut un concediu de 3 luni, pentru studii în străinătate.

x Studenţii din anii I şi II care urmau să aibă ieri după amiază lucrări la laboratorul d-lui prof. dr. Râşcanu de la facultatea de medicină, au fost opriţi de a pătrunde în facultate, de un grup de studenţi, fără a se produce vreun incident.

x *Cazul prof. Rişcanu.*— O delegaţie de 14 studenţi s'a prezentat ieri după amiază d-lui P. Bogdan, Rectorul Universităţei, cu o moţiune din partea „Asociaţiei studenţilor Creştini" dela Universitatea din Iaşi, cerând ca d. prof. dr. Rişcanu să fie mutat dela Facultatea de Medicină din Iaşi.

In moţiune se mai arată că dacă cererea nu va fi satisfăcută, comitetul studenţilor îşi va depune mandatul.

D. Rector Bogdan a răspuns că această cerere nu intră în atribuţiile Senatului Universitar.

x Pe când soldatul recrut Dobre Ion din Reg. 7 Roşiori făcea eri manej pe platoul din faţa grădinei Copou, a căzut de pe cal şi a fost zdrobit de picioarele cailor care veneau după el.

SPITALUL
de boli mintale şi nervoase
„SOCOLA-IAŞI"

Publicaţie

No. 1246 — 4 Aprilie 1927

Se aduce din nou la cunoştinţa amatorilor că în ziua de 15 Iunie 1927 se va ţine licitaţie publică la acest spital; prin oferte închise pentru aprovizionarea cu lemne pe anul 1927—1928 în limita sumei de 1400000 lei.

Persoanele care doresc a concura la această licitaţie sunt rugate a se prezinta în ziua sus numita ora 10 dimineaţa pentru a depune odată cu oferta şi garanţie de 10 la sută.

Condiţiile de licitaţie se pot afla în fiecare zi la cancelaria Spitalului.

Licitaţia se va ţine conform art. 72—83 din legea contabilităţei.

Medic Primar
p. Director, *Dr. Ballif*

La Cămila
Uleiuri şi văpsele
str. Anastasie Panu 47

Mare depozit de culori pentru ouă

Tribunalul Jud. Iaşi S-ţia III-a

PUBLICAŢIE DE VÂNZARE

No. 3283 din 6 Aprilie 1927

Se înştiinţează că Tribunalul Iaşi s. III-a în urma raportului D-lui Jude Sindic No. 511 | 1927, prin Jurnalul No. 2675 | 927 a autorizat a se scoate în vânzare prin licitaţie publică şi prin mijlocirea Corpului de Portărei Iaşi, averea falitului Const. Matei din Iaşi, str. Eternităţei No. 56, compusă din mobilier casnic, evaluat de expert la suma de 13.760 lei, mărfurile la 64 159 lei şi Ghetăria la 12.000 lei.

Vânzarea şi adjudecarea va avea loc în ziua de 13 Aprilie 1927, ora 2 p. m. la faţa locului în Iaşi, str. Eternităţei 56, începând licitaţia publică de la sumele evaluate de expert, cu facultatea D-lui Jude Sindic de a o începe şi de la o sumă mai mică, sub rezerva omologărei Tribunalului.

Dosar No. 5 | 927
Preşedinte, M. EŞIANU
Portărel, C. P. Manoliu

DOCTOR
ZENOBIA VITNER
MAMOŞ
Specializată la Paris
în Boli de Femei, Facerî
Consult. 1—4
Strada Cuza Vodă 9, Iaşi

Societatea anatomo-clinică

(Continuare din pag. I-a)

Dl. Dr. Held comunică un caz extrem de rar de *anevrism aortic vindecat.* E vorba de un anevrism voluminos care, în urma unui energic tratament specific însoţit de injecţii săptămânale de ser gelatinat (metoda Lancereaux—Paulescu), a evoluat spre obliterare treptată în curs de 7 ani.

Era o tumoare pulsatilă enormă cu eroziunea plastronului costal şi tratamentul a avut un succes ce nu putea fi sperat.

Comunicarea a fost însoţită de radiografii şi ortodiagrame perfect executate de apreciatul radiolog *Docent Dr. E. Radu,* din care se vedea obliterarea sacului anevrismal prin chiaguri.

Dl. Prof. Dr. C. Bacaloglu, care a condus tratamentul în tot timpul evoluţiei boalei, accentuiază extrema raritate a cazului.

E un caz unic în practica D-sale. Obliterarea unui anevrism aşa de voluminos e un record. De obicei aceste anevrisme tind spre perforaţie.

*

Dl. Dr. Niţulescu şi Drd. O. Bienstock prezintă 2 observaţii de *hipertensie esenţială* la 2 bolnavi tineri, fără nici o leziune renală şi care cred că pot fi încadrate în clasa hipertensiunilor de origine *neurovegetative.* Cu această ocazie dl. Dr. Niţulescu face o expunere asupra ultimelor teorii asupra hipertensiunilor.

Dl. Prof. Dr. Bacaloglu insistă asupra importanţei practice a variabilităţii tensiunei arteriale chiar în cursul aceleaş zile.

Dra Dr. Feldman P. raportează un caz de *fistulă ombilicovezicală* la un copil de 10 ani datorită permeabilităţii uracului, care în mod normal e obliterat. E un caz extrem de rar şi în analele mediciuei există numai vre-o 2-3 cazuri similare.

Drd. M. Mătăsaru

BIBLIOTECA UNIVERSITĂȚII -IAȘI-

Biblioteca Universității Loco

ANUL XXIII No. 5964

3 LEI EXEMPLARUL

DUMINICA 10 APRILIE 1927

ABONAMENTE
Lei 1000 pe un an
„ 500 . . „ 6 luni
„ 300 . . . „ 3 luni

OPINIA

ZIAR POLITIC COTIDIAN

ANUNCIURI
se primesc la toate Agențiile de Publicitate și la Administrația ziarului Iași—Str. Gh. Mârzescu 17

STABILIZAREA

Ne aducem cu toții aminte frigurile prin care a trecut piața noastră acum câteva zile, când o bruscă și neașteptată urcare a leului—probabil de ordine pur speculativă—a derutat pe toată lumea.

S'a preconizat atunci, de toate cercurile noastre economice, nevoia stabilizării, insistând asupra nevoiei de a ajunge acolo cu o oră mai devreme. Chiar cercurile liberale, altă dată aprige apărătoare a politicei de revalorizare, au recunoscut nevoia stabilizării, dând ca exemplu de urmat Franța, unde guveruul Poincare a putut ajunge la o stabilizare de fapt, rămânând să prepare pentru momentul favorabil stabilizarea legală, pentru a evita greșala Belgiei pe care a costat-o foarte scump încercarea de a face o stabilizare legală prea repede.

În ori ce caz, și cele întâmplate la noi și exemplele din afară ne dovedesc cu prisosință nevoia absolută și urgentă a unei stabilizări a monedei.

Această stabilizare a fost de mult cerută imperios de exponenții cei mai cu vază ai politicei economice a guvernului Averescu.

Ca urmare acum trei zile d. prim ministru s'a întâlnit chiar la Banca Națională, cu conducătorii acestei importante instituțiuni cari l'au asigurat *că sunt în măsură să apere leul de fluctuațiuni.*

Această afirmațiune temerară a dumnealor, a fost desmințită mai repede de cât ne închipuiam.

In adevăr, pe ziua de ieri o nouă și bruscă urcare a leului, a pus iarăși pe gânduri cercurile noastre economice.

Este oare stabilizarea de fapt la noi o imposibilitate?

Dacă un răspuns absolut nu se poate da acestei întrebări, credem totuși că primul nostru institut de credit nu e în măsură să obție această stabilizare.

Se știe că la Paris de multe luni de zile Banca Franței prin reprezentantul ei în Bursă, se oferă cumpărătoare și vânzătoare de orice cantitate de devize streine la un preț fixat dinainte. Poate să facă aceasta Banca Națională a României? Avem convingerea că nu, căci îi lipsesc mijloacele.

Până astăzi nu a încercat nici odată să o facă.

Dar stabilizarea trebue făcută și în afară căci Bursa București nu a dat și nu va da nici o dată directivele în această materie. Ori pentru a fixa cursul leului, ne trebue o masă de manevră pe care numai un împrumut ne-o poate da.

Și ne e frică că suntem mai departe de realizarea acestui împrumut, atât de imperios cerut.

TEODOR BADAREU

Cazul d-lui Gr. Filipescu

D. Grigore Filipescu a moștenit de la ilustrul D-sal tată, între altele: nervii, violența și impulsivitatea. Rezultatul: d-sa linge astăzi unde a scuipat acum un an, cum zice românul.

Nostimadă, că-i face morală... Știi cine? ? popeștele de la „Universul".

Bietul domn Grigore Filipescu! Nici nu putem măcar să-i spunem: mai rău să te văd...

Actualități politice

Defecțiunea takiștilor

D-nii Gr. Filipescu Lucasievici, Em. Antonescu și amicii lor, au întârziat cu câteva zile înscrierea la averescani, în speranța că vor mai obține aceziunea celorlalți takiști rămași în partidul național-țărănesc.

În orce caz, este de observat că—în genere—trec la averescani acei takiști care nu obținuseră mandate parlamentare în calitatea lor de național-țărăniști.

Opoziție lungă, și nici macar un scaun de deputat,—iată ce nu pot suporta amicii d lui Gr. Filipescu! Decât așa sacrificiu.. țărănist, mai bine în tabără guvernamentală, unde tot s'ar mai putea găsi un osclor.

Dar asta miroasă a fripturism...

Imprumutul în Germania

S'a vorbit pe larg despre tratativele guvernului pentru contractarea unui împrumut pe piața germană. Se afirmase la un moment dat, că problema a și fost rezolvită favorabil.

Era o afirmare pripită, cu un accentuat scop de reclamă guvernamentală.

Suntem informați că sondările guvernului la Berlin n'au dus la nici un rezultat pozitiv.

Negocierile, care mai continuă, întâmpină multe dificultăți

Probitate

Oficiosul d-lui dr. Lupu recenzează pe larg întrunirile țărăniste din țară și anunță că la fiece întrunire participă mii de oameni, într'un entuziasm fabulos etc. etc.

Oficiosul d-lui Maniu se ocupă de aceleași întruniri și afirmă că nu participă la ele decât câteva zeci de curioși care arată o răceală complectă față de oratori.

Ce trebue să creadă cetitorul?

Cel puțin una din cele două gazete, spune brașoave. Gezetăria aceasta potrivită cu epoca lui Caţavencu și Trahanache, e o rușine pentru vremea de astăzi.

S'ar cuveni mai multă probilitate, mai multă cuviință profesională.

X.

In pag. III-a
Ultima Oră telegrafică și telefonică

IN ALBANIA

AHMED ZOGU președintele Albaniei, cu statul său major. Politica lui Zogu a ajutat la înăsprirea situației în Balcani, provocând conflictul italo-jugoslav și creind o permanentă a amenințare a păcii.

Din toată lumea

Feminism obligator, în Turcia.—In Turcia lui Mustafa Kemal o pățești rău dacă te încumeți să spui că femeile nu sunt potrivite pentru drepturi politice.

Iată ce-a pățit profesoru universitar Redsen Eddin Sadik Bey, prim redactor al unui ziar:

Sadik Bey a scris un articol în care susținea că femeia turcă n'are încă educția cetățenească a femeei europene. In acelaș timp, a apărut în ziar un desemn care reprezinta câteva fete urcate în balon și aruncând din „acelă „modestia și blândeța".

Parchetul a deschis acțiune publică contra redacției ziarului. Sadik a fost condamnat la 5 luni închisoare, iar ceilalți redactori, la amendă,... sub cuvânt că „au insultat femeia turcă"!

*

Urme vechi.—In centrul Londrei, făcându-se săpături la fundația unui palat, s'au găsit cantități considerabile de oseminte de animale rumegătoare.

Prezența acestor oseminte nu poate fi explicată decât doar ca o rămășiță din vremea când uriașul oraș era un simplu sat...

*

Tratamentul electric. — Medicina de astăzi nu se poate lăuda prea mult cu noutatea terapeuticei.

Depildă, s'a dovedit că în epoca preistorică existau hirurghi care cunoșteau și aplicau trepanația.

De curând s'au găsit documente care arată că vechii abisinieni cunoșteau tratamentul electric. Medicii din antichitate se foloseau de peștele numit „torpilă" care poartă în corp o mare cantitate de electricitate. Prin acțiunea electrică a peștelui, erau combătute frigurile.

*

Pompieri praotici.—In unele părți din America, pompierii sunt plătiți în raport cu numărul incendiilor la a căror localizare iau parte.

Pompierii din Los Angeles, ca să-și asigure câștiguri mai apreciabile, au găsit practic să dea ei singuri foc la case. Treaba a mers o bucată de vreme, până ce autoritățile au prins de veste. Și pompierii-incendiari... s'au ars; adica au fost arestați.

Considerații Melancolice

asupra Administrației

Fiecare instituție își are misterul. Luvrul și a pierdut Gioconda și Prefectura de Iași „vesela" istorică. Curioz tatea reportericească este ascuțită la culme: licienii fac pariuri.

Unde se află astăzi această argintărie?

A fost ea evacuată la Moscova sau dusă la București...? A intrat în posesia unui colecționar nescrupulos.

Poate că figurează deja în faimosul muzeu al d-lui Disescu? A fost dusă la un Dom 'Prefect acasă? A fost vândută, într'un moment de inatenție, de vre un ușier în schimbul unei perechi de pantaloni noi? Dealtfel, în fond, a existat aceasta veselă vreodată sau este ea numai un mit?

Curiozitatea unora este însă înnecată de cruda melancolie a altora.

Moravurile noastre sunt într'adevăr, extraordinare: putem spune chiar că, de multe ori, ele nici nu sunt *moravuri.*

Căci moravurile, regulele de conduită a oamenilor, nu sunt decât tipuri generale de acțiune: omenirea nu poate să iee ca regulă sinuciderea, fiindcă n'ar mai exista oameni; în acelaș fel, o țară unde totul se fură, unde totul dispare, nu mai este o țară, de oarece nu mai este nimic. Furtul, intrat în moravuri, este deci o contradicție; publicul nostru trebue să-l urmărească fără nici o îndulgență; a sosit timpul să tăem răul de la rădăcină.

Dar lucru și mai curios, a trebuit să vie Dl. Axinte în capul prefecturii, după cine știe cât timp, ca faptele să iasă la iveală. Nimeni n'a constatat, până acum, lipsa unor obiecte atât de prețioase. Ne închipuim, fără greutate, în acest caz, cu câtă ușurință putea dispare, la așa administrație, un dosar sau un document pe care un particular ar fi avut interesul să-l facă pierdut.

Vigilența foștilor prefecți și a statelor lor majoare nu este nici ea deasupra ori cărui elogiu.

Probabili că Domnii erau bucuroși să nu li se fure scaunul de subt dânșii!

NECULAI DALU

In jurul dezmințirii

acordului franco-rus

Știrea despre încheerea acordului economic de principiu, între Franța și Rusia se transmisese din Paris, și — cum era firesc — a produs pretutindeni senzație. In special s'a alarmat presa engleză care vedea un gest de ostilitate fățișă la adresa Angliei.

Imediat s'a telegrafiat din Paris o dezmințire a încheerei acordului,—dar o dezmințire susceptibilă de multe interpretări și nu numai categorică.

Se vede că ministerul francez de externe a considerat prematură și mai ales inoportună, telegrama despre acordul cu Sovietele.

Dar orientarea antibritanică a contactului franco-rus, rămine fapt, pe deasupra orcărei dezmințiri diplomatice.

Z.

Ni se duc oamenii mari...

De-un scurt timp încoace suntem spectatori la o tragedie a neamului nostru.

Oamenii mari dispar, văzând cu ochii, unul câte unul, de par'că n'ar mai fi timpul de viețuire pentru ei. Par'că împrejurările de azi nu i-ar chema să-și puie în luptă mintea lor înțeleaptă și tactul lor bătrânesc, la carul neamului nostru.

Eu, mărturisesc, am o groază de ziua de mâne, pentru că nu-mi iese din gând ideia că secera morții stă mereu întinsă și încă unul dintre cei cu mare folos azi pentru țara și neamul nostru, își va plecă și el capul..

O tristeț iremediabilă! Ni se duc oameni mari, lăsându-ne în urmă doar rodul muncei lor ca îndreptar pentru noi: Tache Ionescu, Al. Marghiloman, Gh. Mârzescu, Matei Cantacuzino, A. Constantinesu și acum în urmă, Al. Bădăreu... Toți oameni cu mare tragere de inimă pentru țară și care și-au închinat viața și sănătatea pentru binul și spornicul mers al neamului.

Au ieșit din comun, prin sacrificiul lor trupesc și sufletesc; au călcat în picioare vestitul principiu de azi al vieței ultramaterialiste și s'au ridicat pe piedestalul oamenilor mari sacrificați pentru binele tuturor.

Admirație unită cu îndurerarea: două simțăminte nobile care ne copleșesc sufletele cu prilejul trecerei din viață a oamenilor mari. Rămâne în urmă la dunga luminoasă a vieței lor. O! dacă ne-ar fi îndreptar! Descoperim capul și plângem pierderea oamenilor mari; să sperăm că dunga lor luminoasă va da imbold altor energii ale neamului, pentru călăuzirea lui pe drumul adevărat al istoriei. PREOT N. NEGOIȚĂ
Erbiceni-Iași

ASPECTE

LA UN PROCES PASIONAL

O tragedie pasională s'a desfășurat înaintea judecătorilor militari ai Consiliului de război: judecătorii aveau să se pronunțe asupra unui caz de atentat la pudoare comis cu violență de un părinte asupra propriei sale copile.

Astfel calificat, faptul părintelui intră în prevederile codului penal. Dar cu acest prilej, majoritatea cetățenilor cari s'au interesat de proces au aflat cu nedumerire că legea noastră penală nu pedepsește incestul, și mulți s'au declarat chiar scandalizați.

Și totuși aceasta este realitatea. Oricât morala ar condamna incestul, oricât ar părea de odios, legiuitorul n'a socotit că relațiunile sexuale între cele mai apropiate rude de sânge pot fi sancționate cu închisoarea.

„La început a fost incestul"; astfel, după Biblie, s'a perpetuat specia omenească din Adam și Eva și la baza instinctului nostru sexual există inclinația incestuoasă pe care normele vieții de familie au acoperit-o cu oprobriu și au extirpat-o din noi.

La aceasta a contribuit și necesitatea întăririi speciei umane prin încrucișarea indivizilor cu origini deosebite, atunci când s'a observat că legăturile incestuoase duc la degenerarea speciei.

Povestea Regelui Oedip, cu diverse variante, s'a continuat dintotdeauna; în Bretania și astăzi există o regiune unde fiica cea mai mare ia locul mamei decedate în patul părintelui, și aceste moravuri n'au putut fi înlăturate nici de religie, nici de legea penală, locuitorii acelei provincii continuând un obiceiu mai puternic decât toate pildele morale cu cari au încercat unii să-i prefacă.

Cazurile de incest sânt însă rare. Când apar, ele dovedesc o recrudescență a instinctelor aucestrale în temperamente peste cari cultura nu și-a trecut superioarele sale discuțiuni și invederează că omul — după atâtea milenii de civilizație—este încă robul naturii, mai puternică decât toate frânele puse prin exemplificări și analize.

Incestul, de vreme ce legea nu-l pedepsește, este deci admisibil? Nu, hotărât. Dar toate patimile cari se frământă în noi, legate strâns de instinctul sexual, pot îngădui să nu ridicăm piatra, sau, în orice caz, să nu o asvârlim cu prea mare violență, împotriva acelora cari — pe lângă patimile cari ne tulbură pe toți când străbatem infernul iubirii — au încă primitivitatea animalului din care diferențiindu-ne cu vremea, ne tragem totuși și noi civilizații originea.

G. SPINA

DEMOCRAȚIA REVAZUTA ȘI CORIJATA

IDEILE LUI H. G. WELS

Asociația „Franța-Marea Britanie" a organizat o conferință la Sorbona, invitând să vorbească pe H. G. Wells marele scriitor englez.

După o primire entuziastă și după o cuvântare a d-lui Leon Buenschvieg, care a arătat dorința francezilor de a se apropia cât mai mult, prin schimburi intelectuale de vecinii lor insulari, s'a schițat extraordinara activitate de literat, istoric și sociolog a lui Wells.

H. G. Wells, după formulele de politeță, după câteva observații ingenioase și paradoxale asupra propriei sale activități literare, a intrat în tratarea fondului conferinței sale despre „Democrația revăzută și îndreptată".

Suntem la începutul unei epoci,—spune scriitorul englez,—pe care eu o consider ca o nouă ediție a Democrației, dar *revăzută* și *corijată* în locul ediției *complectate* și *mărite* pe care o vedem cum sfârșește astăzi.

Să arătăm mai întâiu lucrurile care le sunt comune. Secolul al șaisprezecelea a văzut născând, secolele al șaptesprezecilea și optsprezecilea, luptând, al nouăsprezecilea triumfând ceiace eu numesc Democrația modernă. Este un val care-și lasă sufletul pe-o plajă; el se retrage îndată ce-a culminat. Dar ce înseamnă „democrație"? Multe lucruri deosebite, dar totuși ceva. Dați unor copii niște săculețe în care să adune ce vor vrea pe un mal de prundiș. Seara, nu vor fi două săculețe cu exact același conținut. Dar, aproape'n toate, veți găsi aceleași obiecte.

In ochii mei, toate democrațiile pot să se exprime prin aceleași axiome. Moral: *toate ființele omenești sunt egale înaintea lui Dumnezeu.* Legal: *toți oamenii sunt egali înaintea legii.* Practic: *interesul unuia e egal cu interesul altuia.*

(Continuarea în pag. IV-a)

Magazinul DERBY

S'A MUTAT tot în str. Lăpușneanu la No. 41

peste drum de Librăria „Viața Românească"

Cu această ocazie a renovat atelierele, a adus din străinătate un maistru perfect în arta croitoriei moderne pentru barbați. Intreg magazinul a fost asortat cu stofe exclusiv englezești de la cele mai mari și mai alese fabrici.

Legăturile directe cu cele mai mari case din străinătate, apoi singurul reprezentant al renumitei firme Hayghs—Hudersfield (Anglia) și altele, precum și scăderea simțitoare a valutelor ne pun în plăcuta dispoziție de a oferi toate confecțiunile pentru domni, cu prețuri excepțional de modeste, cari vor desfide orice concurență.

Asemenea a fost din nou asortat întreg raionul articolelor de galanterie pentru domni, cu cele mai moderne mărfuri, cu cele mai noui creațiuni. Și la toate acestea prețurile sunt deasemenea extrem de eftine.

Banca Româno-Franceză

Societate Anonimă

Capital și Rezerve Lei 10.500.000

IAȘI,—strada Ștefan cel Mare No. 4

Se ocupă cu tot felul de operațiuni de Bancă.

Scontează portofoliu comercial cu dobânzi convenabile, deschide *credite în cont curent*, acordă avansuri pe mărfuri *finanțează și participă la afaceri comerciale.*

Face lombard pe titluri.

Emite acreditive, scrisori de piată, cecuri, în condițiunile cele mai avantajoase *(comision mic* —una la mie— asupra București, 2‰ — *două la mie* — asupra celorlalte orașe importante din întreagă țară).

Cumpără și vinde efecte publice, acțiuni și cupoane.

Face vinculațiuni.

Primește spre încasare efecte locale si asupra tuturor orașelor din țară cu un comision *1‰ (unu la mie)* pentru efectele din localitate și *2—3‰ (două până la trei la mie)* pentru celelalte localități importante din întreaga țară.

Primește bani spre fructificare plătind:

La carnete de economie **12%** (douăsprezece la sută) dobândă anuală.

La depuneri pe termen de **3** luni **14%** (patrusprezece la sută) dobândă anuală.

La depuneri pe termen de **6** luni **15%** (cincisprezece la sută) dobândă anuală

La depuneri pe termen de un an **16%** (șasesprezece la sută (dobândă anuală.

Secție de Agentură, Comision, Consignațiuni și Asigurări.

Un caz extraordinar Spiritual la Brăila!

Suferința unei Doamne, 50 ani de pers cuție Spirituală, Fantome învizibile, Apariția fantomelor vizibilor și materializate, Voci sptrituale, răsbunări, boale etc. Fenomene de Auto-Sugestiuni. Un caz unic în zilele noastre. Cetiți *Revista Misterilor* și veți rămâne impresionați. De vânzare cu 5 lei, la Librăriile *Socec, Învățătorul Român str. Lăpușneanu, — V. Alexandri str. I. C. Brătianu 201* și la toate Regiile și Chioșcuri de ziare.

HAINE GATA pentru BARBAȚI BAEȚI ȘI COPII

calități superioare și croială modernă, întrecând cele de Comandă, se poate obține numai la

MAGAZINUL UNIVERSAL „RATA"

IAȘI — strada Gh. Mârzescu 34 — IAȘI

Având un *Raion* special de *Stofe străine* cu metru precum și Mantile de Cauciuc pentru Barbați și Dame. Un *Raion* special de Manufactură, Matăsuri pentru rochii și mantouri, Lenajuri, Chifoane, Zefiruri, Lingerie, Galanterie, Pălării, etc. Un *Raion* special de Încălțăminte pentru Domni și Doamne, *Mobile, Oglinzi, Pendule* etc.

SE VINDE CU PREȚURI AVANTAJOASE

PLATIBILE IN RATE LUNARE

Magazinul PARADIS

La Noul

Strada Elena Doamna No. 1

primind un mare transport de mărfuri:

Manufactură, Postăvărie, Haine gata, mătăsuri etc.

în vederea scăderei valutei

le-a pus în vânzare mai eftin cu 30 la sută

de ex.: Sifonul 40 lei metrul etc. Mătasă p. pardesie de damă 650 lei metru.

Toată lumea să se convingă, vizitând magazinul.

PUBLICAȚIUNE

Noi Ioan Mârtz Subcomisar de poliție la Circ. II-a Iași.

Pubțic spre cunoștința generală că în ziua de 14 Aprilie a. c. ora 10 a. m. se va vinde prin licitație publică în peața Halei, obiectele sequestrate de la debitorul Șapsa Abramovici pin Iași str. Nicolina No. 43 și anume:

2 garderopuri, un scrin cu 4 saltare, una oglindă mare, una masă rotundă mare, una masă rotundă, 3 scaune Marsilia, un pat lemn, una lampă cu un picior, un ceasornic deșteptător, 2 stiole pentru flori, o fructiera sticlă, până la concurența sumei de 40.000 lei ce datorește creditorului Sender Goldștein, conf. adresei D-lui Jud. Ocol. 1 Mixt Iași No. 10127 | 927.

Făcut la Iași 5 | 4 | 927

Sub-Comisar I. MÂRTZ

România
Corpul Portăreilor Trib. Iași
PUBLICAȚIE No. 56
Anul 1927, luna Aprilie în 6 zile

Se publică spre cunoștința generală că conform adresei Jud. Ocol II Urban Iași, No. 5897 | 1927 se va vinde prin licitație publică în ziua de 19 Aprilie 1927 ora 10 a. m. averea mobilă sechestrată cu procesul verbal No. 568 | 926 de la D-l Neculai Pascariu în calitate de tutore a casei def. Gh. Tanasă la pretenția D-lui Aron Vexler avere compusă din: una carabină, una armă de vânătoare, 4 lăicere, 2 oglinzi, un bufet, una masă și 5 scaune.

Vânzarea se va face în com. Vânători, cot. Vultur Jud. Iași domiciliul debitorului pe bani gata și în asistența notarului respectiv.

Șef Portărel, Indescifrabil
Secretar, Stănescu

Biserica Copou

Licitația de dare în antrepriză a lucrărilor de op rație s'a amânat pentru a 3-a oară în ziua de 10 Aprilie a. c. ora 3 p. m.

Domnii concurenți vor trebui să depună pe lângă garanția cerută de lege și acte doveditoare că au mai executat asemenea lucrări în condițiuni echitabile.

Devizul se găsește la parochie.

COMITETUL

SE CAUTA UN AGENT contra condițiuni avantajoase la Soc. „Ajutorul Nostru" strada Cuza-Vodă 71.

Mare desface de încălțăminte. „Ajutorul Nostru" a adus un mare transport de *încălțăminte* moderne pentru barbați, dame și copii cu prețuri pe jumătate.

Ocazional se vând:

1). Lână țigae pentru covoare.
2). Un covor persan.
3). Un ceas antic de salon.
4). Un binoclu Goertz și diferite lucruri de valoare.

Se primesc spre vânzare sau în gaj bijuterii, antichități, covoare persane, etc.

Dactilografie se poate învăța bine în timp de o lună. Se copiază acte în str. Cuza Vodă 71

Câștig ușor și bun
oferă fabrica de covoare
„La Covorul Oriental"
Iași, strada Armeană No. 10

Angajăm lucrătoare de la 14 ani în sus, fiecare poate câștiga de la 1000—2500 lei lunar.

Avantaj mare pentru părinți de oarece copii lor învață o meserie artistică foarte rentabilă pentru viitor.

Orele de presentare în fiecare zi de lucru: dela 10 la 12 a. m.

Banca Centrală de Nord S. A.
— IAȘI —
Capital social lei 10.000.000
Secțiunea micilor comercianți

Banca face orice operațiuni bancare, primește depozite spre fructificare, la vedere și pe termen fix în condițiuni avantajoase.

Livrete de capitalizare pe termen fix cu avantaje speciale și asupra edrora se acordă credite.

Se acordă împrumuturi micilor comercianți cu dobândă mică.

Efectuează încasări în toate orașele din țară.

Face avansuri asupra Bonuri, Acțiuni, etc.

Se caută un agent serios contra salar.

Persoană serioasă, energică cu garanție morală pentru conducerea unei agenții din provincie.

De la 1 Aprilie 1927
C. DIAMANT
AVOCAT
s'a mutat în str. Școala de Arte No. 9, vila Cristofor
Consult:
8—10 dim. și 6—8 seara

DOCTOR
E. GHELMAN
Specializat la Viena
Boli de Piele și de păr
Sifilis și Venerice
Tratamentul radical a blenoragiei acute și cronice prin Uretroscopia (Iluminatul canalului uretral) Electrolyza, galvanocaustica, vaccinoterapia.
Str. GANDU No. 1 vis-a-vis de Cinema Elisabeta
Intrarea prin stradela Talpalari.
Consult.: 9-10 a. m. și 2-7 p. m.
Duminică 11—12 a. m.

Aventura unui cioclu

D. Grimberg, proprietarul atelierului de racle din str. I. C. Brăteanu, a reclamat Brigăzii de Urmărire că i-a dispărut,.. un cioclu din serviciul său.

Dar nu-i asta totul.

Cioclul îmbrăcase o haină a d-lui Grimberg în care se afla un carnet de depuneri la o bancă și era înscris pentru suma de 52.000 lei.

Nastase Cujbuc, așa e numele cioclului în chestie, e urmărit într'o comună de lângă Iași.

Un agent al Brigăzii de Urmărire a fost trimis intracolo.

In acelaș timp a fost înștiințată și banca cu pricina, spre a nu elibera nici un ban celuia care se va prezenta cu carnetul.

Proces de lése-majestate

Consiliul de război, a sorocit pentru Marți 12 Aprilie judecarea procesului intentat d-lui Căp. Hasașiu din garnizoana Roman.

Ofițerul este acuzat de a fi adus insulte M. S. Regelui, cu ocazia unei petreceri pe cara ofițerul o aranjase în restaurantul Modern din Roman.

De notat că ofițerul, originar din Transilvania, mai urmează să fie judecat și pentru bigamie.

Din Botoșani

Botoșani.— *Furt.*— Poliția orașului a putut aresta pe individa Elena D. Ilcu din Amăruți jud. Dorohoi, prinsă furând părerl. La percheziția făcută s'au găsit la dânsa mai multe haine și alte obiecte furate de la diferiți stăpâni unde a slujit. Ea este o veche clientă a poliției.

Incendiu.—Eri pe la ora 6 d. a. c isbucnit un incendiu la d. căpitan Zeitz din str. Unire 6.

Sosind pompierii la timp, s'a putut salva corpul principal de case. Au ars atenansele în valoare de peste 50,000 lei.

Prin munca depusă de d. căpitan de pompieri Cristian, comandantul secției locale, s'a evitat distrugerea prin foc a Sf. Biserici Sf. Paraschiva care se afla în apropiere.

Louis Adler

DE VANZARE stejari, tei, plopi, stâlpi pentru esplatare turci, lemne de construcție, din pădure.
Adresa B. Merișe—Vila Albina—Bucium, Jud. Iași.

ANGAJEZ imediat dactilografe (dactilografi) perfecționate cu referințe bune.
Având representanța mașinilor de scris Woodstock, Triumph, Yost, vând în rate cu prețul fabricei, asemene cumpăr și primesc mașini uzate pentru schimb.
Primesc practicante și eleve la învățătură.
Aneta Bucur, Birol de dactilografie din Palatul de Justiție Iași.

DE INCHIRIAT în centru apartament compus din trei camere, între care una foarte mare intrare separată.
Informațiuni la ziar sub A.

DE INCHIRIAT 6 camere pentru Depozite, asemenea grajd 10 cai, 2 garajuri, str. Carol 23.

SE CAUTA la centru o cameră nemobilată.
Indicați adresa la ziar.

România
Corpul Portărelor Trib. Iași
PUBLICAȚIUNE No. 58
Anul 1927, luna Aprilie în 7 zile

Se publică spre cunoștința generală că conform adresei Jud. Ocol. II Urban Iași, No. 9081 | 1926, se va vinde prin licitație publică în ziua de 19 Aprilie 1927, ora 10 a. m. averea mobilă sechestrată cu procesul verbal No. 1318 | 1926 de la D-l Iancu Cristian la pretenția D-lui V. Mitachi, avere compusă din: o mașina tip 1 Fiat, un strung și o bormașină mecanică de trausmisiune.

Vânzarea se va face în Iași strada Săulescu No. 1, domiciliul debitorului pe bani gata și în asistența comisarului respectiv.

Șef Portărel, C. Gușă
Secretar, Stănescu

Școala de pungași din mahalaua Frumoasa

In Piața Halei, a fost arestat copilul Dumitru Vasile, din mahalaua Trei Calici—în etate de 14 ani, pentru că furase din buzunarul unui sătean punga cu 7500 lei.

Cercetat de d. comisar Căpriță, copilul a mărturisit că există o școală de pungași, în mahalaua Frumoasa. Copiii, în special cei între 12—14 ani, sunt inițiați în arta pungășitului de buzunare.

Hoțul precoce va fi înaintat azi Parchetului.

Crima din Uricani

Basarabeanul I. Mereuță, originar din Ciculea-Bălți, a fost împușcat de un pîndar al moșiei Uricani.

Săteanul grav rănit, e internat în spital.

Cauzele crimei nu se cunosc. S'a deschis anchetă.

Dacă suferiți de vreo boală de piele, întrebuințați POMADA CADUM.

INFORMAȚII

x Rectorii Universităților au fost convocați pentru Luni la ministerul instrucției.

D. rector P. Bogdan va pleca mâne.

x Examenile la facultatea de drept au sfârșit în ziua de 13 April.

x Adunarea generală a societății „Salvarea" are loc mâne la ora 5 p. m. în palatul Inspectoratului Sanitar din str. Elena Doamna.

x Eri s'a oficiat căsătoria civilă a d-rei Carmen Haberhauer fiica D-nei și d-lui Stefan Haberhauer cu Locot. aviator Rosmeiniuc din Grupul I Aviație.

Martori au fost d-nii Col. Alexandrescu și Avocatul Alfons Herovanu; ca ofițer al stării civile d. ajutor de primar G. Tutoveanu.

x Împlinindu-se 50 de ani dela înființare, școala Junimea No. 2 a organizat un festival comemorativ, care va avea loc Duminică, 10 Aprilie, ora 3 p. m. în localul școlii din strada Palat 60.

x Zilele acestea vor începe lucrările pentru repararea șoselei Iași-Poeni.

x La consilieratul agricol a sosit un transport de semință de lucernă, care a început să se împarte pe la comuni.

x Eri a fost înaintat Parchetului, dosarul cercetărilor în legătură cu reclamația făcută de Banca Moldova, cum că ar fi trecut din eroare 20.000 lei, în loc de 2000 lei, pe carnetul deponentul M. Grinberg din str. Cucu 22.

x Apelul lansat de comitetul Marelui Azil de bătrâni din localitate a avut un prim răsunet în alte orașe.

Astfel d. Nadler din București, a trimis comitetului suma de 1000 lei, și până pentru cearșafuri.

D. Singher, farmacist din Dărmănești, județul Bacău, printr'o scrisoare, zice că luând cunoștință din *„Opinia"* de apelul comitetului, remite suma de 1000 lei.

x Domnul profesor I. Simionescu va vorbi Marți 12 Aprilie ora 4.30 p. m. la sediul Asociației Creștine a Femeilor, despre: *„Femeia Română"*. Sunt invitate a lua parte toate persoanele, care se interesează.

x Mâne dimineață se întrunește Sindicatul Agricol.

x *Chestiunea iarmarocului din Bivolari*—O comisiune formată din d. subprefect V. Spacovici, inginerul șef al județului, d. Grigoriu, ingin r Bejan și consilier agricol Georgescu, au fost eri la Bivolari pentru a ancheta chestiunea iarmarocului de acolo.

Comisiunea a stabilit că locul pe care se află situat actualmente iarmarocul este propriu pentru această întrebuințare, și că prețul cerut de proprietar este acceptabil.

x Controlul vinurilor în localitate, continuă cu severitate, atât de serviciul sanitar, cât și de asociația podgorenilor.

Ultimele analize au fost făcute la vinurile din depozitul marilor angrosiști Reiser et Critico.

De astă dată însă analiza a dat dreptate vice-președintelui Camerei de comerț, constatându-se că vinurile din depozitul d-sale sunt naturale și pure.

x In adunarea generală care a avut loc eri la Societatea de binefacere asilul de bătrâne „Maria Catargi", s'a ales următorul comitet:

Presientă de Onoare d-na Elena C. Meissner, Presidentă activă d-na Alice M. Badareu Vice-Presidente d-nele Evanghelina Sturza și General Sava-Goiu. Secretară d-na Louise Vrable și Treserieră d-na Maria Krupensky.

Comisiunea a făcut în acest sens un raport către Consiliul județean. Până la tranșarea definitivă, iarmarocul va funcționa în acelaș loc ca și până acum.

x **Oaspeți polonezi în Iași.**—Iașul va fi vizitat în cursul săptămânei viitoare, de o chipă de 120 de profesori și elevi polonezi.

Direcția locală C. F. R. va pune la dispoziția escursioniștilor, un vagon special până la granță.

De asemenea, s'a dispus acordarea unui vagon special și pentru membrii clubului de călătorii în Orient din Leipzig, care vor sosi în curând în Iași.

x Mâne dimineață va avea loc o întrunire la sediul societății „Generala" a funcționarilor comerciali.

Se va discuta tot ch stia repauzului la magazine.

x *Furt de matasă*— D. Natan Bercovici proprietarul magazinului la „Steaua verde" din str. Lăpușneanu, a reclamat poliției că a fost victima unui furt.

Mai multe țigănci au intrat în prăvălia lui, cu scopul de a cumpăra niște materie.

La plecarea lor, a constatat lipsa unui val de matase de peste 14 metri.

Poliția s'a pus pe urmele țigancelor.

x CERTURI DELA PĂMÂNT — Locuitorii satului Dorhești din jud. Iași, au fost împroprietăriți cu 250 ha. din terenul moșiei Onești.

Dar aceștia nu s'au mulțumit cu atât, și au ocupat o întindere de 600 ha. pe care au și arat-o.

Autoritățile comunale intervenind, sătenii s'au dat la certuri și agresiuni.

Prefectura județului a dat ordin ca sătenii cari nu se vor supune, să fie arestați, iar pământul ocupat, fără de drept, să fie luat înapoi.

x *Alegere comunală.*— In ziua de 21 Mai crt. va avea loc alegerea consiliului comunal la Vlădeni—Iași.

Se vor alege 9 consilieri și 3 supleanți.

Vor candida două liste: una guvernamentală și alta liberală.

x In ziua de 7 Aprilie, un incendiu a isbucnit în com. Ungheni satul Dănuțeni, distrugând casa locuitorului Gh. Burlacu.

Focul a luat naștere din neglijență. Pagubele sunt mari.

x In astă seară la ora 6 se întrunește Senatul universitar.

Se vor lua dispoziții în ce privește concursul pentru ocuparea catedrei de Istoria doctrinelor economice.

Candidează d-nii Gh. Zane, Buzea și D. I. Suchianu.

x Mâne la ora 3 și jum. p. m. are loc, în sala Conservatorului, producția elevilor claselor de muzică și declamație.

ULTIMA ORA

CAMERA ŞI LEGEA CHIRIILOR

MAJORITARII VOR SĂ PREVIE EVACUĂRILE

Bucureşti 9.— Guvernul urmăreşte cu atenţie curentul care s'a format în Cameră împotriva proectului de lege a chiriilor.

Majorităţile sunt îngrijorate de efectele pe care legea d-lui Cudalbu le va avea în ce priveşte popularitatea partidului averescan. Imensa majoritate a populaţiei orăşeneşti va manifesta sentimente ostile faţă de partidul poporului.

Majoritarii admit cotele de spor, însă se gândesc să evite evacuările.

Pentru a preveni evacuările imediate, deputaţii majoritari sunt hotărâţi să înscrie în lege un aliniat în sensul că nimeni şi în nici un caz nu va putea fi evacuat înainte de 26 Octombrie 1927.

Împrumut american

pentru Jugoslavia

Belgrad 9 — Guvernul a încheiat un împrumut de 30 milioane dolari cu grupul american Blair.

Împrumutul a fost lansat la New York şi acoperit ieri în câteva minute. Amortizarea se face în 35 de ani cu 7 la sută. Cursul de emisiune 92,50.

Jumătate din sumă va fi întrebuinţată de nevoile statului Jugoslav, iar restul pentru construcţia liniei ferate Belgrad-Adriatica.

Casaţia anulează

condamnarea muncitorilor

Bucureşti 9.—Inalta curte de casaţie a avut eri de judecat două recursuri:

1) Al comuniştilor condamnaţi pentru tulburări provocate în gara de Nord:

2) Al comuniştilor care au lansat un manifest de protestare împotriva condamnării celor dintâiu.

Inalta Curte a socotit că consiliul de război a judecat şi condamnat fără competenţă pe ambele categorii de comunişti. In consecinţă a casat sentinţa fără trimetere şi a ordonat punerea imediată în libertate a tuturor muncitorilor.

Cum se discută la Cameră

Libertatea cuvîntului e numai relativă

Bucureşti 9.— Şedinţa de astă-noapte a Camerei a fost foarte agitată din cauza felului cum majorităţile înţeleg să se discute proectele de legi.

Era la ordinea zilei proectul d-lui Garoflid pentru reorganizarea camerelor agricole. D. Oteteleşanu, care prezida camera, a comunicat o petiţie semnată de 15 deputaţi din majoritate prin care se cerea închiderea discuţiei.

Majoritarii au început să strige că admit cererea, în timp ce opoziţia protesta. Fără nici o formă, d. Oteteleşanu a declarat discuţia închisă.

D-nii Lepădatu şi Iacobescu din partidul naţional-ţărănesc au protestat împotriva acestui procedeu.

D. Vintilă Brătianu a obiectat că dacă s'a închis discuţia, atunci nici raportorul şi nici ministrul n'au dreptul să vorbească.

D. Oteteleşanu a ripostat că raportorul şi ministrul pot vorbi oricând.

D. Vintilă Brătianu i-a răspuns că are un trecut parlamentar de 20 de ani şi n'a mai pomenit vreodată asemenea interpretări şi procedee.

D. Anghelescu (naţ-ţăr) a luat cuvântul în chestie de regulament. Majoritatea făcea tumult. Opoziţia protesta.

In cele din urmă, atât raportorul cât şi d. Garoflid au declarat că renunţă la cuvânt. S'a trecut la discuţia pe articole şi apoi legea s'a votat în total.

Reintegrarea d-lui Popescu-Daia

Bucureşti 9.— D. Popescu-Daia care fusese scos prin decizie ministerială din direcţia generală a pescăriilor şi înlocuit cu d. Vidraşcu, a făcut recurs în contencios.

Eri curtea de apel din Bucureşti a admis recursul, a anulat decizia ministerială şi a acordat reintegrarea d-lui Daia în postul de director general al pescăriilor statului.

O catedră maghiară

în România

Bucureşti 9.— In şedinţa de astă noapte a Senatului s'a votat legea noilor catedre universitare.

Un fapt interesant îl constitue cererea d-lui Şandor, deputat maghiar, de a se înfiinţa o catedră universitară pentru limba maghiară.

D. ministru Petrovici a răspuns că dacă senatele universitare va admite o catedră de limba şi literatura maghiară, guvernul nu va avea nici un motiv să se împotrivească.

O notă a Pekingului

către Moscova

Londra 9.— Din Peking se anunţă că guvernul chinez a trimes o notă sovietelor în care arată că documentele confiscate la legaţia sovietică dovedesc că Rusia în unire cu cantonejii a pregătit răsturnarea guvernului din Peking.

*

Consiliul englez de miniştri a hotărât să trimeată noi trupe şi vase de război în China.

AMICIŢIA ITALO-UNGARA

Un tratat militar secret ?— Ingrijorarea Turciei

Roma 9.— Primul ministru maghiar contele Bethlen a fost primit eri în audienţă de către Papa.

Contele a vizitat pe ambasadorul Angliei, apoi şi-a luat rămas bun de la d. Mussolini.

A urmat un mare banchet la Capitol.

Mâne dimineaţă, contele Bethlen şi soţia lui pleacă la Florenţa, apoi prin Milano se vor înapoia la Budapesta.

Un tratat secret ?

Budapesta 9.—Ziarele desmint ştirea din Belgrad cum că s'ar fi încheiat un tratat militar secret între Italia şi Ungaria.

Ingrijorarea Turciei

Angora 9.—Ministrul Jugoslaviei s'a înapoiat la Angora, crede că aceasta este în legătură cu conflictul care ar putea surveni între Italia şi Jugoslavia.

Se spune că se tratează o înţelegere turco jugoslavă de oarece ambele state se văd ameninţate de politica imperialistă a Italiei.

Noul preşedinte al Letoniei

Riga 9.— Fostul ministru de război Gustav Zemgal a fost ales preşedinte al Letoniei cu 73 de voturi contra 23 şi o abţinere.

Vaporul „Siret"

scufundă un vas german

Berlin 9— Din Hamburg se anunţă că din cauza marei furtuni care a bântuit pe Elba, vaporul român „Siret" a fost rupt din angoră şi aruncat in portul de mare unde a ciocnit o corabie cu motor care s'a scufundat cu intregul ei echipaj.

Milionarii orientului

Un maharadja indian a fost decurând condamnat să plătească unui oarecare Galstaun, proprietarul grajdurilor de curse din Kalkuta, suma de 240.000 lire sterline.

Cu toate că această sumă este considerabilă pentru noţiunile cu cari suntem noi deprinşi, se pare că pentru numitul maharadja ea nu înseamnă prea mult.

Astfel bogăţiile adunate de cel mai bogat dintre principii indieni, maharadja Gaekwar din Baroda ajung în domeniul fantteziei. Mândria lui este mai cu seamă pietrele scumpe şi bijuteriile, pentru cari şi-au clădit un palat special numit „casa comorilor" (paşikana). Din colecţia sa merită o deosebită atenţie un colier, a cărui valoare e apreciată de cunoscători la 31 milioane franci.

(Ceps).

„Propăşirea Iaşului"

O nouă societate cu scopuri lăudabile

Conferinţele d-lui inginer Cale Andreescu şi conferinţa d-lui dr. Zosin, în folosul *Salvării*, au avut ca urmare strângerea unui grup de ieşeni, în scop de a constitui o asociaţiune nouă şi interesantă pentru oraşul nostru.

Ţinta acestei asociaţiuni ar fi de a veghea, a stărui, şi a obţine propăşirea Iaşului, din punctul de vedere edilitar şi sanitar.

O prima consfătuire a şi avut loc,—în care s'a emis întrăsături mari programul asociaţiei. Au expus vederile lor d-nii d-ri Zosin, d. dr. C. Tănăsescu, d. Cale-Andreescu şi alţii.

In cursul săptămânei viitoare, va avea loc o consfătuire mai mare, în care se va alcătui statutul.

Societatea va purta numele de „Propăşirea Iaşului" — reluând astfel denumirea unei societăţi care, în vremuri, a existat în Iaşi.

DAN

Sinagoga din Leningrad

transformată în casă de locuit

Leningrad (Ceps).— „Krasnaia Gazeta" anunţă că din cauza călcării regulamentelor sovietice, sinagoga din „cartierul Petrograd" va fi închisă şi transformata în casă de locuit.

x In curând va apare în localitate: A. B. C. Bazar Artistic-Literar.

Procesul Lt. Bran

Şedinţa de astăzi dimineaţa — Apărarea — Un incident

Astăzi dimineaţă au continuat la Consiliul de Războiu secţia II, de sub preşedinţia d-lui Colonel Giuşcă, dezbaterile procesului privitor pe Locot. Bran, acuzat de a fi avut relaţii sexuale cu fiica sa Georgeta, timp de aproape doi ani.

Sala de şedinţă arhiplină de public.

S'a dat cuvântul apărării.

*

D. avocat Rodoş a pledat tema irresponsabilităţei.

D. *Ionel Teodoreanu* a început o strălucită pledoarie, făcând amănunţite consideraţii de psihologie şi de sociologie.

Analizat incest din punct de vedere istoric şi a dat exemple concludente, ajungând la concluzia că în cazul special al Lt. Bran, tentaţia a venit din partea fetei.

*

D. Teodoreanu a îndepărtat toate acuzaţiile aduse Lt. Bran şi a arătat că din contra tocmai fiica Georgeta a dat dovadă de acte de imoralitate.

Citează astfel după depoziţia martorei d-na Brezeanu, fosta soţie a acuzatului, că uneori Georgeta venea seara dezbrăcată la patul tatălui ei.

La aceste spuse, d-ra Bran care se află în sală, a sărit în picioare şi a protestat vehement.

D. prim comisar Regal colonel Manolache a declarat că nu se poate ca fata victimă să fie acuzată. Şi dacă avocaţii nu-şi temperează zelul, d-sa se retrage din instanţă.

D. Ionel Teodoreanu a replicat că apărarea trebue să fie lăsată liberă de a-şi face datoria.

Avocaţii nu înţăleg să fie terorizaţi, căci în acest caz se retrag ei de la bară.

A intervenit d. Col. Giuşcă, preşedintele Consiliului care a aplanat incidentul.

D. Ionel Teodoreanu şi-a continuat pledoaria până la ora 1 când şedinţa a fost suspendată.

După amiază d. Teodoreanu va vorbi în continuare. Apoi va vorbi d. Lt. Mazilu, apărător din oficiu.

Va urma replica d-lui Comisar Regal, ultimul cuvânt al apărării şi pronunţarea sentinţei.

REP.

x ARESTAREA UNUI DEZERTOR — In piaţa Halei, a fost arestat un individ, care a părut suspect.

Pe când era transportat spre secţie individul a oferit o bancnotă de 1000 lei poliţistului, pentru a-l elibera. Sergentul a refuzat banii şi a depus pe individul la poliţia IV.

Aici s'a constatat că e dezertor din timpul campaniei. El se numeşte Gh. Kelm, originar din Ştefăneşti.

INFORMAŢII

x La comisia IV se află arestaţi D-tru Andriescu şi soţia lui Maria, din Mah. Sturza 9.

Ei sunt învinuiţi că primind în gazdă pe căruţaşul N. Ştefănescu din Poeni, l'au îmbătat pupă care l'au jefuit de suma de 9700 lei.

Banii în mare parte au fost găsiţi ascunşi, în diferite locuri.

x FESTIVAL.— Mercuri 13 Aprilie ora 9 seara va avea loc la Teatrul Naţional un Festival Artistic-cultural organizat de *Şcoala Comercială Superioară* cu concursul Conservatorului de Muzică şi Arta Dramatică din localitate.

Bogatul program se compune din: Conferinţa d-lui *Gh. Florea* directorul şcoalei.

Muzică vocală, şi instrumentală executate de elementele cele mai de valoare ale Conservatorului ieşan, precum şi 2 piese jucate de către elevii d-nei Agatha Bârsescu.

Bilele se găsesc la şcoală, în str. Alexandri.

ECOU

— Babele din vitrina Librăriei Socec luând cialul fac haz de o anecdă picantă ce au citit în volumul SUB ABAT-JOUR apărut zilele acestea.

In veci nemângâiaţii: Sacha fiică, Doruţa şi Miluţa fii, Mitzi şi Max Leibovici fiică şi ginere cu copiii, Rica şi Leova Bowerman fiică şi ginere cu copiii, Gheorghina şi Max Melixon fiică şi ginere, Lluba şi Abraham Golinski soră şi cumnat, Max şi Mişu Bowerman cu soţiile fraţi şi cumnate, Eva şi Simon Dr. Dulbergher, cumnaţi precum şi familiile: Leibovici, Melixon, au durerea a anunţa încetarea din viaţă după o lungă şi grea suferinţă a iubitei lor

Roza Waldman

în vrâstă de 58 ani

Inmormântarea va avea loc Duminică 10 Aprilie ora 10 dim.

Corteg ul va porni de la locuinţa defunctei strada Procopie No. 18.

De închiriat

dela 23 Aprilie, două odăi şi bucătărie, cămară de lemne, cu instalaţie de apă şi lumină, în strada Trei Erarhi No. 4.

Mic şi Mare
Tînăr şi Bătrân

Oricine posedă o Poliţă de Asigurare cu Amortisment de la Societatea

„Asigurarea Românească"

Inspectoratul General al Moldovei, Basarabiei şi Bucovinei
Iaşi, str. Lăpuşneanu 19 — telefon 192

pentru care plăteşte lunar Lei 100; are posibilitatea de a căpăta întreaga sumă asigurată de

Lei 20.000

îndată ce Poliţa sa a eşit la sorţi prin amortizări lunare şi aceasta chiar dacă Asiguratul a plătit numai o singură rată de primă.

Aceste amortizări se fac în fiecare lună la sediul Direcţiunei noastre Generale din Bucureşti, strada Luterană No. 4.

Cereţi prospectul, gazeta şi calendarul nostru ce vi se trimite gratuit la cerere.

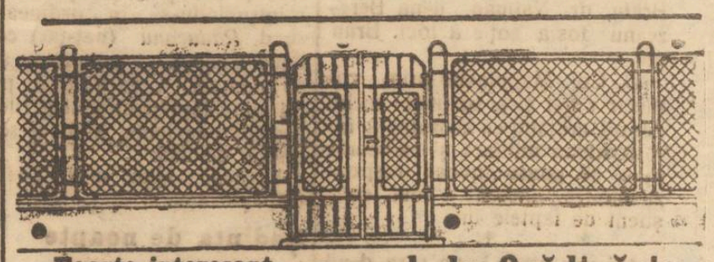

Foarte interesant pentru MODERN ELEGANT ESTETIC **sezonul de Grădinărie**

Se poate împrejmui orice GRĂDINI

Case, vii, livezi, terenuri, parcuri de vânătoare, cotege de păsări etc. cu **Plase de Sârmă** diferite dimensiuni, deasemenea **Grilaje de Stradă şi de morminte** combinate cu sârmă, orice model, se execută prompt ireproşabil şi cu preţuri reduse la

Fabrica I. MAREK

IAŞI, Str. Socola No. 155 — Telefon 76

ORA 3

M. S. Regele în convalescenţă

BULETIN MEDICAL No. 10

Bucureşti 9.—Casa Regală transmite următorul buletin medical:

„M. S. Regele a petrecut o noapte bună. Imbunătăţirea stării locale şi generale îngăduie să spunem că Majestatea Sa a intrat în convalescenţă".

Bucureşti 9 Aprilie ora 10

dr. Romalo, dr. Mamulea.

TARIFUL VAMAL

Bucureşti 9.-Se anunţă oficial că noul tarif vamal va fi irevocabil pus în aplicare cu începere de la 14 April.

In ce priveşte taxarea mărfurilor comandate între timp, s'a hotărît că mărfurile care or pleca până la 13 April, de la locul de expediţie, să fie taxate după vechiul tarif.

Mâne dimineaţă va avea loc un consiliu de miniştri.

CONVENŢIA FRANCO-RUSA

Bucureşti 9— Ziarul „Adevărul" publică ştirea oficială că s'a încheiat ieri la Paris convenţia economică franco-rusă.

Stirea e transmisă după dezmintirea care fusese dată ieri.

DOCTORUL
R. DAMSKER
Str. Cismăriei 17
(Piaţa Halei)
Consultă zilnic:
MEDICINĂ INTERNA
Genito-Urinare, Sifilis

DOCTOR
Tr. Mihailescu
asistent universitar
chirurg secundar gynecolog la spit. Maternitatea
BOLI DE FEMEI, GENITO-URINARE-SIFILIS
Str. Lăpuşneanu No. 18, etaj
Telefon No. 164
Consult. 1—3

„INLESNIREA"
VINDE TOATE IN RATE LUNARE
Iaşi, Ştefan cel Mare 11, Tel. 362

Dr. H. Wechsler
Boli Interne, Genito-urinare Sifilis
DIATERMIE
pentru boli urinare, boli de femei, reumatism, nevralgii, migrenă, gută, diabet, boli de stomach etc
Consult: 8-11 a. m. 2-8 p. m.
IAŞI, str. Armeană 4

ŞTIRI DIN ŢARA ŞI STRĂINATATE

PALATUL FUNDAŢIEI UNIVERSITARE „REGELE FERDINAND"

Cercurile Universitare sunt preocupate de locul unde urmează a se ridica Palatul Fundaţiei Universitare „Regele Ferdinand I"

Dintre toate ofertele, majoritatea profesorilor opinează pentru terenul palatului Creditului Urban, din cauză că str. Lăpuşneanu fiind şi un centru comercial, apartamentele de la parter vor fi lesne închiriate pentru diverse magazine şi astfel se vor realiza venituri pentru Fundaţie.

*

Dar pe lângă aceasta, se mai ţine seamă şi de faptul că Palatul Fundaţiei va fi în vecinătate cu palatul Domnitorului Cuza, reşedinţa din timpul războiului a M. S. Regelui.

*

Totuşi se vor aduna toate ofertele care vor fi apoi trimise Comitetului Central al Fundaţiei.

Zilele acestea comitetul central se va întruni din nou spre a aproba alegerea Senatului Universitar din Iaşi, căci se ştie că d. P. Bogdan, rectorul Universităţii a fost delegat de a alege d-sa terenul ce-l va găsi nimerit.

In urmă vor sosi la Iaşi doi arhitecţi, unul din partea Casei Regale şi altul din partea Ministerului Instrucţiunei, spre a face planul palatului proectat precum şi pentru a pregăti lucrările preliminare.

*

Se comunică din Bucureşti că s'a convenit ca din totalul de 200 milioane lei să se acorde pentru palatul din Iaşi al Fundaţiei, câte 20 milioane lei lunar începând chiar din April, iar în Decembrie se vor da ultimele 40 milioane.

Procesul lt. Bran

a doua şedinţă

In şedinţa de eri după amează a consiliului de război, în procesul intentat loct. Bran, a avut loc confruntarea între tatăl acuzat şi fiica acuzatoare, după care au fost ascultaţi ca martori d. general dr. Sava Goiu, dr. Radu care şi-a amintit că a făcut loct. Bran, băi electrice la cap, d-na Gavrilescu care a afirmat că Georgeta Bran n'a avut purtări tocmai frumoase în şcoală; ordodonanţele loct. Bran, care au acuzat pe şeful lor: colonel Dobrescu Pandele, Sturza, loct. Bratu, dr. Naiman, d-na Berezeanu fosta soţie a loct. Bran etc.

D. Col. Manolache prim comisar regal şi-a susţinut rechizitorul arătând că acuzatul a înjosit haina militară şi că inculpatul nu poate invoca irresponzabilitatea. întrucât a fost conştient de faptele lui.

*

Azi vor pleda în apărare d-nii Ionel Teodoreanu şi V. Rodoş.

Podul-Iloaei va avea lumină

P. Iloae.— Odată cu arderea morii „Ceres" rămăsese un spaţiu potrivit pentru aşezarea unei uzini electrice.

Dl. Const. Rusovici proprietarul fostei mori şi administrator delegat al Băncii Comerţului, văzând că comuna nu înzestrează oraşelul cu lumină, s'a gândit să facă D-sa această frumoasă operă.

In cursul acestei săptămâni, D-sa va pleca la Bucureşti pentru cumpărarea unui motor, iar imediat ce va fi montat, vor începe şi celelalte lucrări. Se dă ca sigură numirea ca Director al Uzinei, a simpaticului concetăţean Dl. Antonio Paulina, procuristul Băcii Comerţului din localitate. Coresp.

Lucrările parlamentului

8 April

CAMERA

In şedinţa de după amiază, d. ministru *C. Meisner* depune legea pentru organizarea Casei Sănătăţii, amendată de senat.

D. *Teianu* (p. poporului) acuză de ilegalităţi pe d. Patriciu, directorul general al învăţământului normal.

D. *Ed. Mirto* arată că s'au făcut nedreptăţi la darea permiselor pe c. f. r. ziariştilor şi scriitorilor. Cere mai multe dosare şi anunţă o interpelare.

Intrunindu-se în ordinea de zi, d. *Răducanu* (naţ-ţăr) continuă discuţia începută în şed. de noapte. Cere sistemul proporţionalităţii pentru alegerile la camerele agricole, în locul scrutinului de listă.

Vorbesc apoi d-nii Toni şi Căpăţâneanu.

Şedinţa de noapte

D. *Otetelişanu* propune închiderea discuţiei la legea reorganizării camerelor agricole.

Se produce tumult.

Proectul e votat pe articole şi în total.

Se ia în discuţia legea pentru importul maşinilor vechi.

D. *Vintilă Brătianu* combate proectul. D. Crostea (maj.) îl susţine. Proectul a fost luat în considerare.

*

Şedinţa de după amiază a Senatului

Se continuă discuţia asupra noilor catedre universitare.

D. *Gh. Gh. Mironescu* (naţ-ţăr) critică proectul, recunoscând însă necesitatea sporirii mijloacelor de cultură.

D. *O. Ghibu* se ocupă în special de facultatea de teologiei din Chişinău şi de necesităţile Basarabiei.

D. *dr. Obreja*, raportor, spune că după extensiunea teritorială se impune şi entensiunea culturală. Această tendinţă există la toate popoarele care s'au mărit.

D. *I. Petrovici*, ministrul instrucţiei. răspunde tuturor, arătând foloasele nouei legi.

Proectul e luat în considerare.

Şedinţa de noapte a Senatului

Se continuă discuţia pe articole a legii de înfiinţarea noilor cadre universitare.

Au vorbit Patriarhul Miron, Episcopul Ciorogam, C. Disescu, Mironescu, I. Şandor.

Proectul a fost votat în întregime.

Convocare

Comitetul de conducere şi membrii din organizaţia de Iaşi a partidului ţărănesc de sub preşidenţia d-lui Dr. N. Lupu sânt cu insistenţă rugaţi a se întruni la casa de sfat în Iaşi *strada Sft. Andrei 2, Duminică 10 Aprilie a. c. oarele 10 dimineaţa.*

Fiind chestiuni urgente şi importante de rezolvit nu trebue să lipsească nimeni.

Secretarul organizaţiei.
V. Gav. Roban

O notă a guvernului

în chestia pertractăr lor cu naţional-ţărăniştii

In legătură cu tratativele dintre guvern şi naţional-ţărănişti, oficiosul „Indreptarea" publică un comunicat în care recunoaşte că aceste tratative au avut loc.

Intrucât se afirmase că pertractările guvernului îi arată slăbiciune, comunicatul încheie astfel:

„Guvernul prezidat de domnul general Averescu se bucură de încrederea factorilor constituţionali şi sprijinit pe o majoritate compactă, n'are nevoie de alt sprijin. Din potrivă, în raporturile între forţele politice, concesiunile trebuesc să vină din partea celui tare, pentru că în acest mod ele n'au un caracter diminuant".

BANDA LUI NICULIŢA

Se anunţă din Cernăuţi că banda faimosului Niculiţă, care terorizează de doi ani Bucovina şi judeţele Suceava şi Neamţ, şi-a făcut din nou apariţia.

De astădată bandiţii au atacat fabricile de cherestea Goetz, unde ştiau că se află bani mulţi pentru plata lucrătorilor.

Dându-se alarma la timp, au sosit jandarmii şi s'a încins o luptă în care au fost răniţi doi jandarmi. In cele din urmă bandiţii s'au retras.

Au fost arestate două femei doi complici, care slujeau ca gazde hoţilor.

Clerul Iaşului şi salarizarea

Preoţimea din oraşul şi jud. Iaşi în adunarea de la Sf. Mitropolie, din ziua de 7 curent, protestând contra modului cum a fost încadrată în proectul de ierarhizare şi salarizare a funcţionarilor publici a d-lui Manoilescu, a autorizat pe preşedintele societăţii preoţeşti „Ocrotirea" să adreseze următoarea telegramă:

I. P. S. Patriarh, Mitropolitului Moldovei, Primului Ministru, Miniştrilor de Culte, Instrucţie, Lucrări publice şi Subsecretarului de stat dela Finanţe:

„In numele preoţimei ieşene respectuos vă comunic adânca sa amărăciune pentru modul cum este încadrată în proectul de lege pentru „echivalarea funcţ unilor şi stabilirea ierarhiei de funcţionari publici" şi vă rog să binevoiţi a interveni să fie echivalată corpului didactic, potrivit cu gradul de cultură ce posedă şi rolului său social".

Econom Ioan Golcu
Preşedintele societăţii „Ocrotirea" din Metropolia Moldovei

*

Preoţimea a mai hotărât convocarea clerului, din toate, capitalele eparhiei Moldovei şi se va interveni pe lângă I. P. S. S. Mitropolitul pentru convocarea consiliilor—unite ale Eparhie Moldovei.

Englejii se cuibăresc şi în Albania

Ziarul londonez „Times" anunţă că generalul-major englez Percy actualul inspector al jandarmeriei albaneze a fost însărcinat de guvernul din Tirana cu comanda supremă a armatelor albaneze din Scutari.

CONGRESUL de bizantinologie dela Belgrad

Plecarea d-lor Iorga şi O. Tafrali

Luni se deschide la Belgrad Congresul de bizantinologie.

D. Neculai Iorga va lua parte oficial la acest congres.

Guvernul jugoslav şi comitetul de profesori din Belgrad, a invitat din Iaşi special pe d. profesor Tafrali, care a şi plecat aseară la Belgrad.

Comitetul din Belgrad suportă toate cheltuelile.

x † Preotul Andrei Murafa. — A încetat subit din viaţă la Chişinău, bătrânul publicist naţionalist preotul Andrei Murafa.

Decedatul a desfăşurat o frumoasă activitate în mişcarea românească din provincia de peste Prut. In ultimul timp, preotul Murafa colabora la ziarul „România Nouă".

Inmormântarea are loc azi Sâmbătă.

De la Ateneul Popular Tătăraşi

Duminică după amiază are loc a 198-a şezătoare artistică-culturală, organizată de Ateneul Popular Tătăraşi. Conferinţa va fi ţinută de Dl. Profesor G. Florea, Directorul Şcolii Superioare Comerciale, care va vorbi despre „Bogăţiile Naturale ale României".

Partea artistică, va fi alcătuită în chip excepţional dintr'un frumos festival, constând din concert coral şi instrumental, dat de studenţii basarabeni în beneficiul lor.

*

La începutul lunei Maiu, va avea loc la Chişinău, un mare congres al propagandei culturale, la care vor lua parte delegaţi din toată Basarabia. Ateneul Popular Tătăraşi a fost invitat să dea o şezătoare tip spre a servi de exemplu tuturor Ateneelor, Căminelor şi Centrelor culturale.

*

In vederea organizării congresului din Chişinău, a pregătirii vizitării oraşelor mai importante Basarabene şi Bucovinene, ca şi pentru organizarea marelor excursii de vară în Ardeal, Ateneul Popular Tataraşi invită pe toţi membrii vechi ai Societăţii corale „Gavril Muzicescu", să participe regulat la repetiţii, iar d-rele şi d-nii cari doresc a face parte din cor, sunt rugaţi a se adresa la cancelaria Ateneului.

INFORMAŢII

x In cercul de prietini al d-lui Stamboliu, se afirmă că d-sa va părăsi inspectoratul şcolar, pentru a se devota exclusiv atribuţiunii de ajutor de primar. In cazul acesta, d. Stamboliu va pune capăt şi asperităţilor din clubul iorghist.

x Se confirmă ştirea că sesiunea parlamentară va fi prelungită, dar nu cu două luni, ci numai cu numărul de zile necesar pentru votarea proectelor de legi depuse până acum.

Piaţa Valutară

Leul la Paris a cotat ieri 15.50; la Zurich 3,15

Devizele în Capitală au notat: Francul francez 6,30; belga belgiană 23,40; francul elveţian 32.25 lira engleză 816; dolarul 168; lira italiană 8,15, coroana cehă 5,02; Rentenmark 40,20.

x *Recensământul populaţiei.*— Luni va apare în „Monitorul Oficial" jurnalul consiliului de miniştri prin care se stabileşte că recensământul populaţiei se va face în toată ţara, în ziua de 24 Aprilie a. c.

S'a ales ziua de 24 Aprilie —prima zi de Paşti—întrucât în această zi toată lumea va fi acasă.

x *Iarna priveşte peste umăr.* La Predeal în ziua de 7 April, după un timp de primăvară, a început să ningă ca în toiul iernii.

Deasemenea a nins în jud. Soroca şi în unele părţi din Ardeal.

x Se aduce la cunoştinţa d-lor Medici care vor să participe *la congresul profesional* ce se va ţinea la *Cernăuţi la 17 şi 18 Aprilie*, să se înscrie la sediul filialei Iaşi str. Sf. Andrei No. 3 între orele 8—10 dimineaţă şi 2—4 după prânz, *ca să li se elibereze bilete de reducere pe c. f. r. 75 la sută.* Inscrierile se fac până la *13 Aprilie inclusiv.*

x Luni 11 c. ora 4 p. m. fix are loc adunarea generală a *„Asociaţiei pentru emanciparea civilă şi politică a femeilor române"* la sediul său în str. Buzdugan No. 6. Doamnele membre ca şi orice persoană interesată sunt rugate cu insistenţă a lua parte, dat fiind că a doua adunare nu poate avea loc, d-na El. C. Meissner preşidenta Asociaţiei fiind nevoită a lipsi din localitate.

x Astăzi dimineaţă s'a întrunit comisiunea instituită pentru examenul de capacitate, specialitatea filosofie, care se dă la Iaşi. S'au examinat tezele şi s'a dat rezultatul.

Comisiunea e compusă din d-nii I. Găvănescul preşedinte, P. Andrei şi M. Ralea membri. Sunt 27 candidaţi.

O plăcută păcăleală de 1 Aprilie

Scrisoare de mulţumire

Iaşi 4 Aprilie 1927

Onor.

„ANCORA"
Societate Română de Asig. G-le
BUCUREŞTI

Ziua de *1 Aprilie a. c.* mi-a adus în loc de obicinuita păcăleală o surpriză plăcută prin mina vestea prin Procuristul Dvs. Dl. B. Triester că poliţa mea No. 16019 de asigurări populare, *a eşit la sorţi câştigând suma de* **Lei 20.000.**— (două zeci mii) ceia ce m'a bucurat foarte mult.

In urma acestui norocos eveniment primind astăzi suma de Lei 20.000.— ţin să vă aduc şi prin publicitate viile mele mulţumiri pentru promptitudinea cu care m'aţ servit şi voi recomanda tuturor prietenilor şi cunoscuţ lor mei de a se asigura la renumita Dvs. Societate, unde se vor putea eventual bucura şi ei de norocul ce l'am avut eu.

Bine voiţi vă rog a primi odată cu expresiunea sentimentelor de mulţumire, distinsele mele salutări.

CONSTANTIN BLANARU
Iaşi, str. Dochia No. 12
Măcelar Piaţa Sft. Spiridon

Universitatea din Iaşi

PUBLICAŢIUNE

Universitatea din Iaşi, având nevoie de 45 vagoane de păcură pentru încălzit, doritorii de a lua parte la licitaţie vor putea adresa oferte în plic închis, până în ziua de 1 Mai 1927, la Cancelaria Rectoratului, unde se pot vedea în fiecare zi de la orele 10—12, şi condiţiile de furnizare.

Plicurile se vor deschide în ziua de 5 Mai 1927, orele 10 dimineaţa.

Iaşi, Aprilie 1927.

PUBLICAŢIUNE

Noi Ioan P. Mârtz subcomisar de poliţie circ. II-a Iaşi.

Public spre cunoştinţa generală că în ziua de 14 April a. c. ora 10 a, m. se va vinde prin licitaţie publică în piaţa Halei, obiectele sequestrate de la debitorul Moisă H. Leibovici din Iaşi str. Nicolina No. 43 şi anume:

Una oglindă mare cu măsuţă cu 2 saltare. 1 ceas mic de buzunar bărbătesc nichel, 2 crivaturi fer alamate, una masă mijloc, 3 scaune, una sanie de 2 cai, 2 rafturi, un zecimal, un cuier mare, diferite rafturi, una lampă suspensoră, 2 garderopuri, un bufet, una piuliţă, una scurtă neagră, un costum haine, una pereche pantaloni noi, una pereche pantaloni gri, una rochie damă, un pardesiu de damă, una bertă, una pereche pantaloni, una vestă, una pălărie stofă, una pălărie paie *până la concurenţa sumei de 40.000 lei* ce datoreşte creditorului Sender Goldştein. conf. adresei D-lui Jud. Ocol I Mixt Iaşi No. 10127 | 927.

5 | 4—927

Sub-Comisar, I. MÂRTZ

Democraţia revăzută şi corijată

(Continuare din pag. I-a)

Aceste trei axiome exclud casta, privilegiile, subordonările. Orice democraţie este egalitară, într'un anumit sens, revoltată, şi puţin cam paradoxală pentrucă, exaltînd *toate* individualităţile, ea înfrînează necesar pe *fiecare* individ. Această noţiune democratică se poate vedea în creştinism şi islanism. Ea duce la un fel de desfidere a autorităţii. Să vedem ce-a produs această democraţie în politică şi artă.

In politică mai întâiu, instituţiile *elective* în locul instituţiilor *reprezentative.* Avem pretutindeni Parlamente, sufragiul universal, si aproape în toate ţările votul femeilor. O ţară în care votanţii n'ar fi chemaţi să gireze actele guvernului sau să înlocuiască guvernele, ne-ar părea paradoxal. Totuşi, acum şase sute de ani, asemenea procedee ar fi părut fantastice. Parlamentele engleze dinaintea secolului al şaisprezecilea nu guvernau şi oamenii aleşi nu contau. Metodele politice de azi sunt faptul abia a douăsprezece sau cinsprezece generaţii. Ce înseamnă douăsprezece generaţii în viaţa omenirii?

In literatură, spiritul democratic ne-a dat romanul. Şi aceasta e ceva nou în istoria omenească. Literatura democraţiei ascendente maschează rău faptul esenţial, că democraţia modernă nu este o formă permanentă a vieţii sociale şi politice, ci o *fază de imensă disoluţie.*

Wells găseşte în dramă, pictură, muzică urme de anarhism ca şi în roman.

Asupra câtorva chestii însă, democraţia n'a fost sinonimă cu disoluţia. *Ştiinţa* de pildă, a menţinut „consistenţa logică a faptului, suveranitatea experienţei". *Naţionalismul* a crescut odată cu democraţia până a ajuns s'o domine, impregnând chiar socialismul şi laburismul. In fine, paradox suprem pe când afacerile tuturor, sociale sau politice, se fărîmiţau între naţiuni şi indivizi, afacerile de bani, din contra, tindeau şi tind în fiecare zi mai mult către sinteza mondială. Socialismul a fost o încercare de a democratiza viaţa economică. Dar „politicianii şi aleşii nu sunt la înălţimea acestei misiuni".

In rezumat, democraţia dă îndărăt, cu toate că ea a consolidat une'e din forţele lumii. In două mari ţări latine, în Rusia, curând în China, se pare că, pentru cauze deosebite şi cu rezu tate diferite, metodele parlamentare sunt renegate.

Atunci?

„Mi se pare că democraţia intră într'o fază de revizuire, când parlamentele şi viaţa politică aşa cum le cunoaştem, vor dispărea.

De aici vor decurge adânci schimbări în viaţa noastră a tuturor. Timp de multe generaţii, progresul democratic n'a însemnat decât liberare, descătuşare, distrugere de obstacole. Pretutindeni industria s'a emancipat de legile de conducere şi de control, de responsabilităţi şi subordonări, de *funcţii* şi *datorii.* Cred că această fază de disoluţie este pe cale să sfârşească, că omenirea nu-i numai forţată să-şi strângă rândurile, ci constrânsă de o nevoe imperioasă de reorganizare, de reorientare politică, socială, intelectuală. Sunt trei mari probleme care silesc la aceasta: problema *Războiului,* problema *Monedei* şi problema *Producţiei.*

Familia defunctului

VASILE LOHAN

aduce la cunoştinţa rudelor şi cunoscuţilor că în ziua de 9 Aprilie 1927 au fost aduse osemintele mult regretatei lor mame

MARIA V. LOHAN

de la Cimitirul Sft. Vineri din Bucureşti, şi reînhumate în cimitirul „Eternitatea" din localitate, împreună cu ale soţului ei Vasile Lohan şi fratele Alexandru Orghidan. Un serviciu religios s'a oficiat pentru odihna sufletelor lor.

BIBLIOTECA UNIVERSITĂȚII -IAȘI-

ANUL XXIII No. 5965

3 LEI EXEMPLARUL

MARȚI 12 APRILIE 1927

ABONAMENTE
Lei 1000 pe un an
„ 500 „ 6 luni
„ 300 „ 3 luni

OPINIA

ZIAR POLITIC COTIDIAN

ANUNCIURI se primesc la toate ...ile de Publicitate ... la ... ziarului Iași ... ărzescu 17

Biblioteca Universității Loco

Proectul armonizării salariilor

LEGE PENTRU FAVORIZAREA CONCUBINAJULUI !

Parlamentul va transforma curând în lege proectul de armonizare a salariilor. Nu discutăm pentru moment felul gradaților de salarii „armonizate" care dezarmonizează grav diferitele categorii de funcționari. Vom sublinia însă un text care amenință armonia socială și moralitatea publică.

In art. 52 al proectului se spune:

„Când se vor lua în considerare condițiile materiale ale funcționarilor căsătoriți, trebue ca acei a căror soț (soție) au o ocupație singură, din care pot contribui la întreținerea familiei, să fie concediați în prima linie".

Ințelegeți despre ce-i vorba.

Bugetul Statului, împovărat și supt de diurniștii regimului, are nevoe de reducerea numărului funcționarilor. Reducerile vo· lovi întâi familiile în care și femeia și bărbatul sunt funcționari.

Cazurile soților-funcționari sunt frecvente. In toate ramurile de administrație publică, funcționarii de ambe sexe, prin vecinătatea zilnică, contractează legături sentimentale, apoi se însoțesc pentru a duce în comun traiul cuviincios și legal. Statul le oferă resurse puține și ei își pot acoperi necesitățile vieții numai prin faptul că ambii soți au leafă.

De acum înainte, aceste căsătorii în lumea celor necăjiți vor fi amenințate de ghiolotina „armonizării".

Pe viitor, funcționarii se vor feri de a se mai căsători între dânșii. Dar cum nevoile vieții și cerințele firești sunt mai puternice de cât toate „armonizările" averescane, funcționarii vor găsi singura și inevitabila soluție a concubinajului în acest chip, perechile vor evita primejdia suprimării salariilor din legea în chestie.

Dar și funcționarii deja căsătoriți vor căuta un mijloc ca să nu se suprime salarul unuia din soț. Mijlocul cel mai practic va fi divorțul. Va fi o simplă formalitate; funcționarii - soți vor divorța pentru a trăi mai departe în concubinaj.

Bine înțeles această situație anormală provocată de un text nechibzuit al unei legi, nu se va rezuma numai la tabloul simplu expus mai sus. Situația de tulburare a căsniciei și de concubinaj, determinată de lege va degenera în mii de chipuri și va duce la destrăbălare și dezordine socială.

Este de neînchipuit ca legea să tindă a prăbuși morala publică. De aceia nădăjduim că parlamentarii, oricât de indiferenți și mameluci ar fi în regimul nostru de minciună parlamentară vor căuta să îndrepte textul primejdios din proectul „armonizării". G.

ASPECTE

Apărarea refugiaților politici

Acum câteva săptămâni, informații indiscrete de reporter aduceau știrea că agenții siguranței sânt în urmărirea unui italian refugiat în Iași, a cărui extrădare fiind cerută de guvernul dela Roma, guvernul nostru se grăbea să satisfacă dorința ducelui.

După slabele indicațiuni cari transpirau din informațiile ziarelor, apărea totuși evident că italianul urmărit de siguranță era un refugiat politic. Și, invocând spiritul ospitalier al poporului românesc, făceam un apel fierbinte guvernului nostru să renunțe la extrădarea lui Angelo Turatti.

Nu știm ce s'a mai întâmplat cu această victimă a fascismului; poate n'a fost descoperită, poate fiind prinsă a și fost expediată în Italia unde desigur că o așteptă o teribilă răzbunare după cele mai autentice formule primitive din partea asasinilor lui Mateotti.

Cu acest prilej se cuvine să subliniem o lacună a legislației noastre care, în materie de extrădare, lasă toată libertatea de acțiune ministrului de justiție, deci guvernului care, pentru a complace unui guvern amic, e gata întotdeauna să satisfacă orice cerere de extrădare a refugiaților politici, desemnați pentru circumstanță, de către guvernul țării de unde provin, ca delicvenți de drept comun.

Aceeași lacună o conținea și legislația franceză, până acum câteva zile; sub impulsul opiniei publice și în special a hulitei la noi „Ligi a drepturilor Omului", parlamentul francez a votat o lege care stabilește modul extrădărilor.

Ministrul justiției, René Renoult, a susținut legea în parlament și astfel, cu majorități zdrobitoare, s'a fixat regimul extrădărilor care asigură în mod extrem de larg dreptul de azil pentru refugiații politici pe întinsul Republicei franceze.

Prin legea Renoult se dă o competință specială Camerei de punere sub acuzare; înaintea ei se va analiza orice cerere de extrădare făcută de un guvern străin, cel vizat prin cerere având dreptul a ridica orice obiecțiuni și a face orice apărări pentru a dovedi că intră în categoria refugiaților politici. Decizia Camerei, dacă tinde la respingerea cererei de extrădare, nu mai poate fi modificată de ministrul justiției, iar dacă se pronunță pentru admiterea cererei dă drept ministrului să și spună ultimul cuvânt care poate fi pentru respingere.

Cu asemenea îngrădiri și apărări, dreptul de azil al refugiaților politici devine o realitate care nu poate fi zdruncinată de guvernele străine interesate. In locul arbitrarului guvernamental s'a substituit analiza imparțială a puterii judecătorești.

Țara noastră, ospitalieră prin excelență, trebue să adopte cât mai curând dispozițiile civilizate ale Legii Renoult; să înlocuim și noi voința arbitrară a guvernului, în materie de extrădare, cu imparțialitatea justiției, pentru a garanta astfel oamenilor politici străini cari ne cer adăpostul, o desăvârșită siguranță.

G. SPINA

Scumpete și stabilizare

Acum câte-va luni în urmă, francul francez varia așa de tare, că în aceiași zi își modifica puterea de cumpărare de mai multe ori. Mergeai la un mare magazin din Paris, unde toate mărfurile sunt etichetate cu prețuri fixe. Alegeai un obiect, de care aveai nevoe și te duceai la casă să plătești.

De o dată din fundul prăvăliei o voce puternică striga către funcționarul vânzător: „mai adaogă 20 la sută pentru că lira engleză s'a ridicat".

A venit și vremea stabilizării. Magazine mari și cu prețuri fixe tot mai sunt. Ele poartă pe eticheta prețurile din vremea instabilizării. Nu se mai aude însă vocea care strigă „mai rădicați prețurile".

La noi de asemenea avem un început de stabilizare. Dar, fenomen curios, cu cât ne apropiem de ea, cu atât prețurile se urcă?

N'ar fi chip să punem în vigoare legile privitoare la determinarea prețurilor și să se urmărească mai energic, cei ce abuzează? Doar Franța e sora noastră mai mare. De ce n'am imitat-o?

Insă înainte de toate ne trebue stabilizarea valutară.

V. I RADU

Un strigăt chinez de alarmă

împotriva primejdiei bolșevismului

Intr'o convorbire cu corespondentul din Peking al ziarului „Matin", mareșalul Ceang-So-Lin a declarat:

—„Ajutați-ne, pentru Dumnezeu! Ceia ce se petrece aici e de o importanță mondială. Dacă bolșevismul triumfă în China, atunci triumfă în lumea'ntreagă, începând cu Asia. Luați seama! Priviți cum progresează sovietele. Cu cât veți întârzia, cu atât sforțarea va fi mai aspră. Ar trebui ca Franța, cu Germania și Polonia, să gonească sovietele din Europa. Eu mă însărcinez de rest. Scrieți aceasta pretutindeni; și amintiți-vă că Ceang-So-Lin v-a spus-o astăzi".

SENZAȚIONALUL PROCES DIN VIENA

Inginerul Marek din Viena, în complicitate cu nevastă-sa, și-a amputat piciorul cu o secure, două zile după ce făcuse o asigurare de 200.000 dolari (34 milioane lei).

Compania de asigurare a dat în judecată pe soții Marek, dar după 13 zile de dezbateri, ambii au fost achitați. Au fost condamnați însă la 4 și 5 luni carceră grea pentrucă îndemnaseră martorii să facă depoziții false.

Clișeul nostru reprezintă o descindere judiciară în grădina lui Marek. In picioare d-na Marek. Jos, avocatul dr. Krassner. făcând experiență de chipul cum Marek a procedat. In față, trunchiul și securea cu care Marek și-a amputat piciorul.

Victor Margueritte apără „La Garconne"

înaintea tribunalului din Belgrad

Belgrad (Ceps).—Presa locală a dus în ultimile zile o vie discuțiune în jurul filmului „La Garçonne" care trebuia să fie rulat la un cinematograf din Belgrad. Cenzura a oprit reprezentarea filmului, dar s'a găsit un proprietar de cinema care și-a luat răspunderea rulărei filmului înaintea publicului din Belgrad. S'a constatat că filmul n'a suferit nici o prescurtare.

Proprietarul cinematografului a fost bine înțeles, dat în judecată iar procesul a născut un mare interes la Belgrad și cu atât mai mult cu cât în localitate se afla și autorul romanului, invitat încă cu mult timp înainte, de asociația literaților sârbi. Margueritte a aflat despre proces și a participat la ultima ședință unde a apărat pe acuzat, arătând că romanul nu este deloc o operă imorală, ci din contra armărește o tendință de moralizare.

Victor Margueritte a conferențiat pe urmă înaintea unei săli arhipline, pe tema „La Garçonne" —operă morală; și a fost răsplătit cu aplauze nesfârșite.

Din Belgrad Victor Margueritte a plecat prin Salonic la Atena unde va ține câteva conferințe în clubul literar „Parnasos". Intr'o convorbire cu ziariștii din Salonic Margueritte a declarat că este profund încredințat că „La Garçonne" este un tablou fidel al nouei morale și că este naivitate de a se urmări ascunderea acestei realități.

In pag. III-a
Ultima Oră
telegrafică și telefonică

La aniversara alipirei Basarabiei

Sâmbătă 9 April s'a comemorat împlinirea a 9 ani de la marele act al unirei Basarabiei cu patria mamă.

Cu acest prilej, ziarul guvernamental „România Nouă" din Chișinău, descriind ședința istorică a Sfatului Țării, scrie:

„Rămânând între ei, deputații aclamă ca ales în Sfatul Țării pe d. C. Stere care, după ce mulțumește, ține două discursuri, unul în românește și altul în limba rusă pentru minoritari, *în care* **convinge** *că votul ce urmează să se dea peste puțin nu poate să fie decât pentru unire*".

Iată deci, recunoscându-se încăodată rolul hotărâtor al d-lui Stere la pronunțarea Sfatului Țării.

Cel mai nou stupefiant

Yageina și efectele ei

De câțiva ani botaniștii și chimiștii studiază o plantă nouă descoperită în America de Sud. Planta se numește Yage și e întrebuințată mai ales de vrăjitori. Sălbaticii care locuesc în vastele întinderi ale Columbiei pregătesc cu această plantă o băutură specială, fierbând în apă bucățile din tulpina ei lemnoasă până ce licoarea concentrată prin clocotul îndelungat, și adausă cu apă de mai multe ori, ia o culoare de topaz cu o minunată fluorescență verde-albăstrie.

In timpul marilor sărbători religioase, sălbaticii beau din această licoare, Sub influența ei, intră într'un fel de beție, cure-i face să gesticuleze și să strige, pe urmă cad într'un somn adânc, în care li se arată zeii și spiretele ce le dezvălue viitorul.

D-na Munoz a făcut experienți cu decocțiune de Yage, asupra oamenilor. La început, se constată o ușoară stimulare nervoasă, la fel cu acea pe care o dă cafeina, apoi o ușoară dilatare a pupilei ochilor. Toate obiectele exterioare iau un aspect straniu. Ele par aureolate sau colorate cu o intensă stră-

(Continuarea în pag. IV-a)

Bani aruncați în apă

Incercările de salvare a vaporului „Imparatul Traian"

Știrile dela Constanța ne vorbesc iarăși de activarea lucrărilor pentru salvarea vaporului „Impăratul Traian". Sume colosale costă pe contribuabil în țara noastră frica conducătorilor noștri de răspundere. Căci numai prin acest sentiment rău înțeles se poate explica de ce se aruncă banii în mare, pentru această salvare.

Ne aducem cu toții aminte jalea din cercurile noastre maritime când acum câteva luni cel mai nou din vasele serviciului maritim român s'a pus pe uscat, cam în dreptul capului Tuzla.

S'a încercat atunci în zadar să se scoată la larg vasul care se găsea în poziție foarte dificilă. De atunci vasul stă în bătaia vânturilor și a valurilor și Marea Neagră e foarte rea iarna cu o bandă destul de pronunțată, pe un fund calcaros; nu nisipos cum se spune.

După atâtea luni vasul are și fundul spart și pereții în parte dărâmați; interiorul e avariat de apa care pătrunde de îndată ce se ridică vântul. Dacă s'ar reuși astăzi să se scoată la larg e probabil că vasul care azi e aproape irac, n'ar mai putea pluti. Valoarea comercială nu ar echivala cu cheltuelile făcute pentru salvare.

Neghiobia conducătorilor S. M. R. e cu atât mai mare cu cât trebuie să ne gândim la reînnoirea parcului nostru de vas care sunt prea vechi și prin urmare cheltuelile ce ar necesita eventual repunerea în serviciu a vasului „Impăratul Traian" ar fi bani aruncați în vânt.

T. B.

Actualități politice

D-nii Griguță Filipescu și Nolică Antonescu au depus insistențe pe lângă d. Mișu Cantacuzino ca să-i urmeze pe căile averescane. Au fost refuzați categoric.

•

Dealtfel, afară de d-nii Nolică și Lucasievici,—spune ziarul „România"—d. Griguță este urmat numai de: „doi-trei prietini personali care, sau nu făceau parte din partid, sau dacă făceau parte, era ca și cum n'ar fi făcut".

•

Chestia prelungirii sesiunei parlamentare, nu-i încă hotărîtă. Consiliul de miniștri a hotărât că sesiunea va fi închisă la 15 April.

Dar majoritățile stăruesc pentru o prelungire, în vederea diurnelor grase. X.

Măsuri represive

contra țiganilor canibali din Cehoslovacia

Praga (Ceps)—In interpelarea adresată ministerului de interne, socialiștii naționali constată că chestiunea țiganilor din Cehoslovachia n'a fost încă regulată de guvern și cer măsuri eficace pentru a se asigura existența și bunurile populației rurale contra faptelor nemai auzite ale acestor nomazi.

Se observă că în prezent lupta contra țiganilor este încredințată numai jandarmeriei care este insuficientă și că se impun măsuri preventive. Se propune că copiii de țigani să fie luați din calea vagabondajului și crescuți în case speiale, iar țiganii recidiviști să fie internați în ateliere penitenciare.

FONDAȚIA FERDINAND I-IU

M. S. Regele a hotărât înființarea *Fondației Universitare Ferdinand I-iu* în Iași, orașul în care a sălășluit cu curtea și guvernul său pe timpurile de grea cumpănă pentru țară, neam și tron,—ca o amintire neperitoare a acestui fapt istoric.

Hotărârea aceasta a devenit o realitate și lucrările trebue să înceapă neapărat în cursul anului acestuia, dacă se va găsi și locul potrivit marelui scop ce fără îndoială interesează pe M. S. Regele.

Chestia a ajuns și la Senatul universitar pe biroul căruia s'au depus și ofertele diferiților proprietari de case și locuri, iar senatul a dispus ca toate aceste oferte să fie trimise Comitetului Central al Fondației.

Ofertele, după cum vedem, din No. de Sâmbătă 9 Aprilie al acestui ziar, sunt până acuma ale terenurilor: d-lui Iliescu Dim. colțul format din str. Carol cu Păcurarii, al 2-lea Terenul Braunstein din Piața Unirei cu str. Săulescu, 3-lea Terenul berăriei „Excelzior", al 4-lea cel al Consulatului rusesc, colț cu str. Unirei cu str. I. C. Brăteanu; al 5-lea grădina Creditului Urban.

Probabil că numărul ofertelor va depăși cu mult pe acestea de până acuma.

No. 1-iu ar putea fi suficient ca întindere și bun amplasament pentru destinația ce ar avea, dar e prea scump ca prețul să poată fi acceptabil; No. 2-lea prezintă aceleași condițiuni ca întindere și expunere, dar și cu aceleași pretenții motivat și de faptul că pe acest teren sunt și imobile mari, al 3-lea Terenul berăriei „Excelsior" e cu totul insuficient; al 4-lea cel al consulatului rusesc, colț cu str. Unirei și I. C. Brăteanu, teren foarte întins dar care prezintă și azi destule încurcături din care cauză nici răposatul Al. A. Bădăreu nu s'a încumetat să'l utilizeze făcând clădirile ce'și proectasă; al 5-lea grădina Creditul Urban e cu totul insuficientă și cu oarecare încurcături, nu destul de ușor de a fi înlăturate.

De sigur că rămâne ca comitetul să mai primească și alte oferte din cari să poată alege pe cea mai avantajoasă ca preț, situație și întindere.

Noi cari ne interesăm de a avea în Iași o clădire monumentală pusă în o parte a lui — după însăși dorința M. S. Regelui — în o vază mai deosebită, fără să întunece alte clădiri prin splendoarea ei, propunem de a se expropria casele în tot lungul lor și cari pleacă din colțul str. Lozonschi și merg spre Metropolie cuprinzând și ruinele din dosul lor până în Seminar. Cu această expropriere și reclădire, primăria ar fi silită să deschidă mai repede prelungirea str. Ștefan cel Mare până în Piața Unirei, lucrare căria i s'au pus atâtea piedici de a fi realizată până azi, din cauza bacșișurilor date de cei interesați.

Dar dacă și exproprierea acestor case ar întâmpina greutăți, recomandăm exproprierea caselor Daniel de lângă Palatul de justiție, care ar ușura aliniarea stradei și ar forma cel mai frumos contrast cu perspectivă în str. Ștefan cel Mare.

Lucrul de altmintrelea poate fi realizabil dacă ar lipsi însă samsarii, vânători de îmbogățire din aseminea afaceri.

EM. AL. MANOLIU

Uzinele de Fier şi Domeniile din Reşiţa

SOCIETATE ANONIMA

ACTIV — **BILANŢ încheiat la 31 Decembrie 1926** — **PASIV**

Stabilimente:			Capital social		750.000.000 —
Domenii	446.887.796,17		Fond de rezervă legal		289.430.839 11
Mine	105.376.090,71		„ „ „ special pentru eventuale devalorizări ale stocului de materiale		15.000.000 —
Clădiri pentru exploataţiuni	109.283.897,68		Fond pentru refacerea instalaţiunilor		52.834.058 —
Clădiri pentru locuinţe	146.076.083,70		Fond de amortizări		229.130.618 —
Maşini şi instalaţiuni	271.372.453,88	1.078.996.322 14	Creditori		531.394.192 08
Stocuri de materiale		335.697.706 08	Dividende neridicate		1.620.863 —
Numerar		6.332.388 65	**Beneficiu net:**		
Titluri		32.615.396 —	Report din 1925	2.541.691,—	
Debitori		546.836.068 32	Beneficiu pe 1926	128.525.620,—	131.067.311 —
		2.000.477.881 19			2.000.477.881 19

CONTUL DE PROFIT ŞI PIERDERE

Cheltueli — **Încheiat la 31 Decembrie 1926** — **Venituri**

Cheltueli generale		89.386.255 64	Dobânzi şi participaţiuni		6.051.401 39
Impozite		20.302.448 70	**Beneficiu:**		
Contribuţiuni reglementare şi cheltueli pentru scopuri de ocrotiri sociale		28.433.061 17	Report din 1925	2.541.691,—	
Dotaţia fondului de rezervă special pentru eventuale devalorizări ale stocului de materiale		15.000.000 —	Beneficiu brut pe 1926	394.123.407,71	396.665.098 71
Dotaţia fondului pentru refacerea instalaţiunilor		52.834.058 —			
Dotaţia fondului de amortizări		65.693.365 59			
Beneficiu net:					
Report din 1925	2.541.691,—				
Beneficiu pe 1926	128.525.620,—	131.067.311 —			
		402.716.500 10			402.716.500 10

Preşedintele Consiliului de Administraţie, *Barbu Ştirbei.*
Directorul contabilităţii, *Carol Fleischhacker.*
Director general, *Inginer Const. C. Orghidan.*
Verificat şi găsit conform cu registrele.
Cenzori: *Mihail Georgescu, G. Cioflec, Victor Levy, E. Luterbacher, St. Vidrighin.*

Ultima Noutate în Vitrina Librăriei
a apărut:

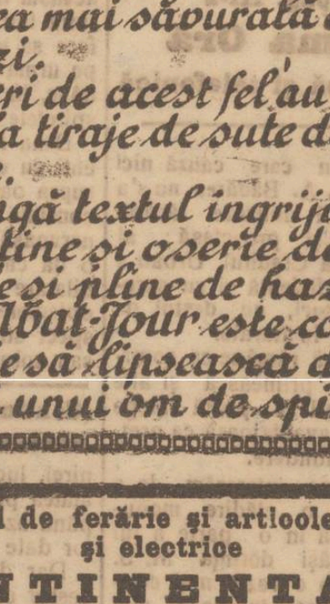

Toată lumea citeşte SubAbat-Jour care este cartea zilei.

Ediţia I-a tipărită în 25.000 exemplare.

Ce este Sub Abat-Jour?

Sub Abat-Jour este cea mai reuşită culegere de anecdote, glume şi întâmplări, pline de un rar spirit şi redate în forma cea mai decentă.

Culese din lumea Curţilor, Militarilor, Baroului, Teatrului, Magistraturii, din unele familii mari ale neamului, etc. aceste glume formează lectura cea mai savurată din ziua de astăzi.

Culegeri de acest fel au ajuns în Franţa la tiraje de sute de mii exemplare.

Pe lângă textul îngrijit, cartea mai conţine şi o serie de gravuri originale şi pline de haz.

Sub Abat-Jour este cartea care nu trebuie să lipsească din biblioteca nici unui om de spirit.

E. MARVAN.

Magazinul de ferărie şi articole technice şi electrice

„CONTINENTALA"

proprietatea IULIUS SIMOVICI

fost în strada Lozonsky

s'a mutat în strada I. C. Brătianu 137

(casele Dr. Negel)

Anunţă onor. clientelă că este complect asortat cu tot felul de ferărie brută şi lucrată şi vinde cu preţuri de concurenţă.

Rog clientela a ne vizita spre a se convinge.

Domnule Ministru

Subsemnatul Kiss Andrei de profesie maistru tâmplar, de 31 ani, născut în Beches-Gyula Ungaria venit în România din anul 1923 şi domiciliat în oraşul Iaşi strada Morilor No. 7, vin cu profund respect să bine voiţi a dispune să mi se elibereze un certificat constatator că am prezentat actele cu cerere de împământenire. Motivez că mam stabilit în România oraşul Iaşi, sunt căsătorit cu o româncă şi profesez meseria de tâmplar la o fabrică a D-lui Rudolf Schreiner, dorind a deveni cetăţean român conform art. 7 din Constituţie.

Expunând cele de mai sus şi pe baza actelor ce vi le anexez rog să biue voiţi D-le Ministru al Justiţiei a-mi satisface cererea mea.

Primiţi stima mea *Kiss Andrei*

D-lui Ministru de Justiţie. Comisia de Naturalizare.

România
Corpul Portărelor Trib. Iaşi
PUBLICAŢIUNE No. 59
Anul 1927, luna Aprilie în 6 zile

Se publică spre cunoştinţa generală că conform adresei Trib. Iaşi s. II-a No. 17350 | 927, în ziua de 20 Aprilie 1927 ora 10 a. m. se va vinde prin licitaţie publică averea mobilă sechestrată cu procesul verbal No. 537 | 1926 de la debitorul Şmil H. Solomon din Iaşi, la pretenţia D-nei Fani Solomon avere compusă din: 3 rafturi, una tejghea 744 bucăţi pensule cu No. 22-24 şi 26,50 pechete duxini pensuli cu No. 12, 14 şi 16, aşa cum se menţionează în menţionatul proces verbal.

Vânzarea se va face la domiciliul debitorului str. I. C. Brătianu No. 57-59 pe bani gata şi în asistenţa grefierului respectiv.

Şef Portărel, G. Guşă
Secretar, Stănescu

PIERDUT PORTVIZIT conţinând diverse acte fără valoare şi două legitimaţii eliberate de ziarele „Lumea" şi „Cuvântul", Găsitorul e rugat a-şi reţine portfeul iar actele să le depună în schimbul unei bune recompense la ziarul „Lumea" strada Ştefan cel Mare.

Radu Ionel, ziarist

VÂND din cauza plecării un dormitor nou şi diferite lucruri din casă.

A se adresa la ziar sub „ieftin"

Chestiunea Parcului fostei Expoziţii agricole

Este cunoscută acţiunea pornită de mai mulţi fruntaşi ai acestui oraş pentru ca munca depusă şi averea investită în parcul fostei Expoziţii de la Copou să nu se piardă ci să fie pusă în valoare.

Se proectează folosirea acestui parc pentru *Târguri periodice agricole şi industriale,* care se vor ţine lanţ din Mai şi până în Octombrie, precum şi pentru întemeierea unui *Muzeu agricol şi de industrie casnică* ca institut anexat Universităţei.

Grupaţi în jurul acestor organizări noi, dorim să întreprindem stăruitor o puternică acţiune culturală şi economică, care să reverse binefacerile ei asupra Moldovei întregite din Carpaţi şi până la Nistru ca şi bătrâna *„Astra"* din Ardeal care de zeci de ani întreţine viaţa culturală şi economică a romanismului de peste munţi.

Noi vrem şi contribuim în special la educaţia plugarilor, viticultorilor şi industriaşilor agricoli din această regiune de 27 judeţe şi în acelaşi timp— ca urmare logică a acţiunei noastre,—să rădicăm Iaşul la rangul Capitală de culturală şi economică a Moldovei întregite.

Subsemnatul am cerut încă de la 4 Februarie Consiliului Municipal în numele secţiunei agricole a Universităţei ca terenul fostei Expoziţii de la Copou să fie întrebuinţat pentru scopul sus arătat. Ne-am spus atunci părerea că ar fi o *greşală neertată faţă de viitorime* ca să se parceleze această frumuseţă de teren pentru construcţii de locuinţe, grămădite pe mici parcele de câte 200-300 metri pătraţi, formând o îngrămădire orientală care va desfigura graţiozitatea Copoului singura parte rămasă leşenilor, unde mai pot respira un aer curat.

Oare nu sunt atâtea locuri virane pentru construcţii de case în acest oraş?

Oare se crede că statul nu va interveni în chestiunea imenselor curţi goale, care taie centrul şi mahalalele Iaşului de-a curmezişul?

Este imposibil de admis că statul nu va interveni foarte curând cu o lege de expropriere a acestor curţi, după cum a intervenit pentru exproprierea fostelor latifundii.

Aşa este drept şi aşa va fi de bună seamă.

Atunci se va putea construi chiar în inima oraşului pe miile de metri paţraţi astăzi nefolosiţi şi se va opri marea greşeală, ce se face, cu întinderea Iaşului nostru ca o caracatiţă urâtă, imposibil de civilizat prin lucrări edilitare.

Cu o sinceră pornire scriem aceste rânduri în preajma şedinţei Consiliului Municipal, care este chemat să hotărască destinaţia Parcului Expoziţiei.

Nu parcelaţi terenul acestui Parc, domnilor Edili, Iaşul este deajuns de întins. Lăsaţi Parcul pentru a înlesni iniţiatorilor Asociaţiei culturale agricole a Moldovei întregite şi tuturor instituţiilor din localitate cât şi din întreaga regiune, care colaborează cu ea, pentru a înfăptui un frumos şi măreţ Program, de pe urma căruia Iaşul va câştiga enorm.

Parcul va fi transformat într'o frumoasă grădină accesibilă în permanenţă publicului. Clădirile vor fi reparate şi înfrumuseţate.

Viaţa economică va pulsa acolo permanent, atrăgând spre acest oraş vizitatori din ţară şi străinătate şi toate acestea fără ca Primăria să deburseze ceva, rămânând şi proprietara asupra acestui teren de valoare incalculabilă.

Copoul este singura podoabă ce-a mai rămas Iaşului şi mai mult, aşi propune chiar înfiinţarea unei societăţi cetăţeneşti ca scop exclusiv pentru protecţiunea şi înfrumuseţarea Copoului.

Aci trebuie să se înfiinţeze unde-va şi cetatea Universitară „Fundaţia Regele Ferdinand", iar nu în mijlocul grămădit al oraşului.

A. CARDAŞ
Profesor universitar

Milionar într'o zi

dând numai 100 lei

Vreţi să vă îmbogăţiţi? Cumpăraţi o Obligaţiune cu lozuri Bucureşti, în valoare nominală de 100 lei care are trei trageri anuale (Ianuarie, Mai, Septembrie). La 1 Mai are loc o tragere cu un câştig principal de

UN MILION

apoi de 100.000—50.000 lei etc.

Afară de aceste câştiguri Obligaţia are cupoane de procente semestriala şi fiecare bon trebuie să fie amortizat. *Paguba exclusă — Procente sigure şi Câştiguri de milioane.*

S. HEIFLER, Casă de schimb, strada Ştefan cel Mare colţ cu strada Gh. Mârzescu, (împreună cu ceasornicăria Tischler).

De vânzare bilete p. loteria sinistraţilor.

DENTISTUL

Fr. Grünberg

după o practică îndelungată şi-a deschis institutul dentar

Strada Cuza Vodă No. 1

(vis-a-vis de Farmacia Jelea Halta Sărărie)

Execută toate lucrările de proteză şi chirurgie dentară

Preţuri moderate

Consult. 9—1 şi 3—7

DOCTOR

ZENOBIA VITNER

MAMOŞ

Specializată la Paris

în Boli de Femei, Faceri

Consult. 1—4

Strada Cuza Vodă 9, Iaşi

Dr. Albert Ficler

Specializat în clinicele şi spitalele din *Berlin, Leipzig* şi *Frankfurt a/M.*, în boli de:

Stomac, Intestine şi Ficat

Boli de Nutriţie:

DIABET, (tratament cu *Insulin*) GUTA, ARTERIOSCLEROZA, etc.

ELECTRO-TERAPIE

Cons.: 9—11 şi 3—6.

Iaşi, Str. Lăpuşneanu 27

Comemorarea lui Beethoven

la şcoala normală „V. Lupu"

La Şcoala normală „V. Lupu" s'a comemorat ieri 100 de ani dela moartea lui Beethoven. A vorbit despre viaţa şi drama acestui geniu muzical, d. prof. Barbu.

Corul şcolii sub conducerea d-lui prof. Baciu a intonat *„Die Himmel Ruhmen des Ewigen Ehre"*.

La urmă d. Barbu la vioară acompaniat la pian de D-na Ciolan, a cântat *„Sonata primăverii"*, ascultată cu religiositate de şcolari şi de cei veniţi din oraş la această frumoasă serbare.

ADUNAREA GENERALA A SALVAREI

Eri a avut loc adunarea generală a societăţei „Salvarea", în localul inspectoratului sanitar.

A prezidat d. Profesor d-r Bogdan, asistat de d. dr. C. Tenăsescu, medic şef al oraşului.

D. dr. Tănasescu, face o dare de seamă despre gestiunea anului 1926, care se cifrează la venituri cu 59.145 lei şi la cheltueli 56.135 lei.

D. dr. Argetoianu, arată că în cursul anului 1926, s'au efectuat 169 de transporturi, cele mai multe în chip gratuit.

In expunerea sa, d. dr. Tănăsescu, a arătat lipsurile cu care „Salvarea" are de luptat, de şi este o instituţie atât de umanitară şi atât de necesară.

La discuţia, cu privire la mijloacele de a se asigura buna funcţionare a „Salvării", iau parte d-nele Gavrilescu, Toma şi Weisengrün şi d-nii dr. Bogdan, Cazacu, Tănăsescu, Argetoianu, Ţatomir, Berb ciu şi d. Th. Jelea.

Se convine ca apelul către populaţie,—pentru a veni în ajutorul Salvării, să fie redactat de d. dr. C. Tănăsescu.

Dan

Jubileul şcoalei israelito-române

din Podul-Roşu

Un festival comemorativ cu caracter mişcător a avut loc eri — anume jubileul de 50 ani al şcoalei israelito-române „Junimea" din Podul-Roşu.

*

La ora 10 dimineaţa, în vechea Sinagogă Mare din Podul-Roşu, s'a oficiat un requiem, în memoria dascălilor şi a membrilor din comitet, decedaţi. Serviciul religios a fost oficiat în chip adânc emoţionant de cantorul Hellman,—fost dascăl la această şcoală — înconjurat de un cor, format din elevi.

A vorbit apoi rabinul Ianover,— relevând opera Culturală, făcută de şcoala Junimea No. 2, în decursul anilor. Insistă asupra datoriei, de a se face o strînsă legătură, între trecut, şi prezent—pentru a indica viitorimei calea ce trebue apucată.

*

După amiază, în localul şcoalei şi faţă de o asistenţă numeroasă, a avut loc festivalul propriu zis.

D. dr. Milian, director onorific, într'o cuvîntarea documentată, a făcut istoricul şcoalei, munca ce s'a depus în cursul anilor, generaţiile de copii, cari au stat pe băncile acestei şcoli şi azi ocupă situaţiuni sociale frumoase. Aduce prinosul său de omagii, foştilor membri din Comitet şi corpului didactic, din trecut şi celui de azi.

Venind la partea financiară, doctorul Milian arată greutăţile cu care luptă şcoala,—care totuşi propăşeşte.

D. Faur vorbeşte ca fost dascăl la această şcoală, mulţumind în special d-lui dr. Milian, care în serviciul şcoalei, pune tot sufletul său larg.

Seria cuvîntărilor o închide d. Isac Moscovici, preşedintele comitetului şcoalei. Trece în revistă viaţa acestei şcoale, pentru a face dovada că are un activ însemnat cu toate greutăţile prin care a trecut. Vorbeşte cu o adîncă emoţie, despre foştii dascali ai acestei şcoli, cari, de şi duseră mari lipsuri, totuşi şi au făcut pe deplin datoria şi cu un deosebit devotament.

Aceiaşi dragoste se observă şi la actualul corp didactic. D. Moscovici termină, invitând pe actualii elevi, a nu uita clasa socială din care fac parte, clasă muncitoare şi nevoeşă, — ca la rândul lor, să-şi facă datoria faţă de cei nevoeşi.

A urmat o reuşită producţie şcolară.

DAN

INFORMAŢII

x **Imprumutul Eforiei Sf. Spiridon.**—*Ministerul de Interne a aprobat Epitropiei Sf. Spiridon, să facă împrumutul de 50 milioane lei.*

D. Manoilescu, sub-secretar de stat la Finanţe, a acordat acestei Eforii o subvenţie de 2 milioane lei.

x *D. consilier Rătescu de la Casaţie, face o anchetă judiciară în Bucovina.*

x La Sinagoga Merarilor din str. Labirint s'a făcut Sâmbătă o rugăciune pentru sănătatea M. S. Regelui din iniţiativa d-lui Coppel Faivelovici, epitrop.

x Din ordinul Ministerului de Interne, ziarul parisian „Le Matin" a fost confiscat azi la Iaşi.

x Un câne turbat, a muşcat eri în str. Uzinei, pe d-na Ştefanovici.

Câinele a fost omorât de mulţime.

x Operaţiile de recrutare din circumscripţia IV-a, se vor face în localul circumscripţiei a III-a poliţieneşti, care-i mai spaţios, —şi vor începe la 14 April.

x *Dela delegaţia permanentă judeţeană.*—Eri s'a ţinut la prefectură o şedinţă a delegaţiei permanente judeţene, sub preşedenţia d-lui Tudose.

S'a hotărât cumpărarea a două maşini pentru circumscripţiile sanitare din judeţ, şi o camionetă cu paturi pentru transportarea bolnavilor din judeţ la centrele spitaliceşti.

ULTIMA ORA

GROAZNICA EXPLOZIE A DOUA TRENURI

pe linia Ploeşti-Ţândărei

Locomotive şi vagoane rupte în bucăţi — Morţi şi răniţi

Bucureşti 11.- Astă noapte la ora 1, o catastrofă de cale ferată s'a produs între staţiile Ograda şi Bucu, pe linia Ploeşti-Ţândărei.

Din cauze necunoscute, două trenuri de petrol s'au ciocnit cu foarte mare violenţă. Un tren care transporta benzină a luat foc şi s'a produs o explozie teribilă.

Cele două locomotive şi 13 vagoane au fost rupte în bucăţi. Câteva vagoane ale trenului al doilea au fost aruncate la zeci de metri depărtare.

Pagubele sunt de zeci de milioane lei.

*

Au fost complect carbonizaţi şeful de tren C. Nistor, manipulantul I. Paraschiv, frânarii Ion Bleciu şi N. Marcu.

Au fost grav răniţi doi mecanici şi alţi doi ceferişti.

Răniţii au fost transportaţi la spitalul din Ţândărei.

*

Focul a ţinut până astăzi dimineaţă.

Linia a fost stricată pe o mare întindere şi va fi nevoe de 4 zile pentru restabilirea ei.

Autorităţile superioare ceferiste au plecat la faţa locului.

Tragica sinucidere a unui elev de şcoală

Din lipsa mijloacelor de a continua şcoala, un tânăr se strangulează

Bacău. — In satul Doftana, s'a strangulat, în casa părinţilor săi, tânărul I. Nastase Pascaru.

Tânărul era în etate de 19 ani şi urma în cl. V reală.

Din scrisoarea lăsată, s'a stabilit că tânărul s'a sinucis din cauză că părinţii săi fiind săraci nu puteau să-l susţie mai departe la învăţătură.

Noui neînţelegeri dela pământ

Locuitorii din com. Fântânele —Iaşi, au fost împroprietăriţi pe terenul moşiei de acolo.

Un număr de vre'o 50 săteni, aduşi în colonie din jud. Fălticeni tulbură mereu liniştea băştinaşilor.

Eri, aceştia înarmaţi cu ciomege, au tăbărât pe câmp, pe pe când sătenii îşi lucrau pământul, şi s'au dedat la agresiuni.

Sătenii s'au plâns prefecturei de judeţ, care a dat ordin şefului postului de jandarmi de acolo, să liniştească pe coloniştii tulburenţi, şi să le explice că pământul nu se poate lua cu deasila.

Gravă deraere în Ardeal

11 răniţi

Bucureşti 11.— Din Braşov se anunţă că Trenul personal No. 326 a deraiat ieri între staţiile Racoşul de Jos şi Augustin. Cinci vagoane au sărit de pe linie.

Sunt 11 răniţi.

Se aşteaptă amănunte.

INFORMAŢII

x **Noul tarif vamal** *a apărut în „Monitorul Oficial" de ieri şi ocupă 162 pagini. Taxele se vor percepe în lei aur; coeficentul va fi 40.*

Tariful intră în vigoarea la 14 April. Mărfurile expediate de la locul de producţie până în ziua de 13 April, se vor taxa după vechiul tarif.

Nu se vor bucura de acesî regim mărfurile care nu sosesc în vămi până la 24 April şi sunt înregistrate sumar prin declaraţii de import.

x D. general Râşcanu, guvernatorul Basarabiei, a fost ieri la Vaslui şi a participat la parastasul de 1 an de la moartea părintelui său.

D. Râşcanu se înapoiază astăzi la Chişinău.

x Duminică după amiază a avut loc adunarea generală a Cercului Cultural Cooperatist al Băncei Populare „Leul".

S'a ales următorul comitet pentru anul 1927.

Preşedinte : D. Al. Ventonică.

Vice preşedinţi : D-nii V. P. Grigoraş, institutor şi D. Hulubei, avocat.

Membrii : D-nii Anton Bejenaru, G. Hulpanu, G. Burghelea, V. Macovei, D. Leahu şi M. Păduraru.

Cenzori D-nii : E. Zeitz, I. N. Ionescu şi V. Gologan.

Supleanţi : D-nii C. Sidor, I. Petricaru şi I. Chilica.

x *Copil hoţ,*— In str Cuza Vodă, a fost arestat ieri copilul Const. Dimitriu din str. Trei Calici 10, surprins pe când sustrăgea din buzunarul săteanului Petrache Manea din Tomeşti, un portofel cu bani.

In Piaţa Halei a fost arestat un alt copil, Marin Feraru din str. Trei Calici, surprins ca hoţ de buzunare.

x D. Pompilian arhitect al Ministerului Instrucţiei a inspectat eri localurile din Iaşi ale Ministerului.

x BISERICEŞTI. — Părintele V. Bodescu a fost numit ca suplimenitor la Parohia Ostopeni (Botoşani).

— Mitropolia Moldovei a aprobat numirea preotului C. Gafiţa ca supleant la parohia Hârtop (Fălticeni),

— Pr. V. Ghibu, parohul bisericei Fântânele, a încetat din viaţă.

Mitropolia a numit în locul vacant pe părintele Paisie Moroşanu (Neamţ).

— Ministrul Artelor şi Cultelor a aprobat începerea lucrărilor de reparare la biserica Bărboiu din Iaşi.

x La epitropia Sf. Spiridon s'a făcut următoarea mişcare în personal :

D. Octav Ştefăniu a fos numit în locul d-lui Fricu, eşit la pensie.

D. Cozma a fost numit casier comptabil în locul d-lui Cirilo, trecul şef comptabil, în locul rămas vacant prin ieşirea la pensie a d-lui Grossu. D. Sarel Grossu a fost numit inspector al aşezămintelor Sf. Spiridon.

D-na Cirilo a fost numită şefă a depoului, în locul d-nei Ruxandra Botez ieşită la pensie

x *Consfătuire-ţărănistă.* — Membrii partidului ţărănesc de sub preşidenţia d-lui dr. Lupu, s'au consfătuit ieri la clubul din Sft. Andrei.

S'a hotărât reapariţia ziarului „Ţaranul" oficiosul organizaţiei ieşne.

O nouă consfătuire va avea loc Duminică dimineaţă în sala Binder, când se va alege şi delegaţia pentru congresul general din Bucureşt.

COMUNITATEA EVREILOR IAŞI

EPITROPIA SPIT. ISRAELIT

Evrei ieşeni,

Nu uitaţi că din venitul azimei de Paşti se va contribui la terminarea reparaţiei spitalului israelit şi se va subvenţiona spitalul de copii.

Gândiţi-vă la ajutorul care trebue dat celor 7 şcoli primare şi cele 3 Talmud-Tore.

Nu uitaţi că numai pentru distribuţia de azimă la acei nevoiaşi trebue peste 300.000 lei.

Din acelaş fond se dau subvenţii şi clerului rabinic. — Aveţi deaceea cu toţii datoria de a cumpăra azimă numai dela următoarele depozite :

Str. Cismăriei 7 ; Str. I. C. Brătianu 103 ; Str. Ştefan cel Mare (casele Leoa Maier) ; Moara Moldova Str. Canal 18.

Preţurile sunt calitatea I-a *Lei 28 kg ;* Calit. II-a *Lei 22 kg, ;* Fabricaţia specială zisă lux : *Lei 38.*

Numai această azimă e fabricată sub controlul sfatului rabinic.

Un caz extraordinar Spiritual la Brăila !

Suferinţa unei Doamne, 50 ani de persecuţie Spirituală, Fantome învizibile, Apariţia fantomelor vizibilor şi materializate, Vocsptrituale, răsbunări, boale etc. Fenomene de Auto-Sugestiuni Un caz unic în zilele noastre. Cetiţi *Revista Misterilor* şi veţi rămâne impresionaţi. De vânzare cu 5 lei, la Librăriile *Soceci Învăţătorul Român str. Lăpuşneanu, — V. Alexandri str. I. C. Brătianu 201* şi la toate Regiile şi Chioşcuri de ziare.

VAR ALB GRAS

stins şi în bulgări

vinde în condiţiuni avantajoase

Banca Română de Comerţ din Iaşi

Str. Ştefan cel Mare No. 11

Ruşii gata să invadeze în China

Se anunţă din Stockholm că sovietele au ordonat mari concentrări de trupe în regiunea Amur şi la frontiera Mandciuriei.

Cavaleria mongolă a trecut frontiera chineză sub comanda ofiţerilor ruşi. La Irkuţk au fost concentrate mari cantităţi de muniţii şi artilerie.

O ştire din Londra arată că Rusia ar vrea să porneasoă războiu contra Chinei, pentru a ocupa Mandciuria.

RUSIA RUPE RELAŢIILE CU CHINA

Moscova 11.—**Guvernul sovietelor a rechemat ambasadorul său de la Peking.**

La plecare, el a remis o notă prin care cere retragerea trupelor chineze de la ambasada sovietică ; liberarea imediată a funcţionarilor sovietici arestaţi ; restituirea actelor şi obiectelor confiscate.

Nota precizează că guvernul sovietic nu se va lăsa târât într'o acţiune militară în China.

Nordiştii au luat ofensiva

Londra 11.—Chinejii nordişti' au luat ofensiva.

Din Hankeu se anunţă că nordiştii înaintează energic.

Din Sangai se telegrafiază că avangarda naţionalistă a suferit o gravă înfrângere şi s'a retras.

La Şangai domneşte panică.

Conjuctivită granuloasă

la liceul „Codreanu" din Bârlad

Bârlad 11 — In urma vizitei medicale făcute de către d. dr. Gheorghiu la elevii liceului „Codreanu" din Bârlad şi constantându se numeroase cazuri de conjuctivită granuloasă, direcţiunea liceului a făcut cererea necesară la inspectoratul din Galaţi, pentru a obţine închiderea şcoalei.

Au fost găsiţi bolnavi de conjuctivită aproape toţi elevii clasei a VIII-a şi alte încă 123 cazuri.

S'au luat măsurile necesare pentru izolarea elevilor şi tratarea lor. S'ar crede că boala ar proveni dela şcoala normală din localitate unde au fost acum o lună numeroase cazuri.

P. O.

D. MINISTRU PETROVICI

ŞI MEMORIUL PROFESORILOR IEŞENI

Bucureşti 11. — Sâmbătă d. ministru Petrovici a primit adresa profesorilor universitari din Iaşi, prin care se cere luarea de măsuri urgente şi eficace pentru reîntronarea ordinei în Universităţi.

Ministrul a studiat cu atenţie adresa şi a găsit'o bine venită.

D. Petrovici consideră această adresă ca un sprijin moral adus de profesori. Rolul Corpului Profesoral este de a menţine prestigiul institutiilor, iar Ministrul le va da tot sprijinul.

Consfătuire administrativă

Bucureşti 11. — Astăzi dimineaţă a avut loc la ministerul de interne o consfătuire a prefecţilor şi primarilor din ţară.

S'au dat instrucţiunt în ce priveşte recensământul populaţiei care se va face la Paşti.

Massarik în Palestina

Berlin 11 — Preşedintele Cehoslovaciei, d. Massarik venind din Egipt, a sosit în Palestina unde va rămâne 8 zile.

In loc de două pâni, patru

Truoul unei precupeţe

La brutăria Haimsohn, din Tg. Cucului s'a prezentat acum cîteva săptămâni, o precupeaţă din Socola, făcând angajament ca brutarul să-i furnizeze zilnic 20 pâni. Pârnele erau rădicate de precupeaţă, câte 2-4 pâni, pe care le transporta în Socola ; apoi se reîntorcea, lua alte 2-4 pâini şi aşa mai departe în fiecare zi.

După o lună de zile, observând lipsuri, tejghetarul s'a pus la pândă şi a văzut că precupeaţa ducea afară din brutărie, ascunse sub şalul ei, două pâini—în afară de pâinele care se treceau în cont. Când femeia vroi să părăsească eri dimin aţă magazinul, tejghetarul a oprit-o şi căutând sub şal, a găsit alte 2 pâini.

Cum de faţă se aflau mai multe persoane, tejghetarul a declarat mulţimei furturile pe care precupeaţa le săvârşea de peste o lună.

Femeia s'a dus acasă şi a adus tejghetarului suma de 1500 lei, banii pâinelor furate.

x **Bugetul jud. Iaşi.**— Bugetul jud. Iaşi a fost controlat şi aprobat de consiliul superior administrativ.

S'a acordat o subvenţie de 8 milioane lei pentru şoselele judeţene.

S'au menţinut salariile funcţionarilor la limita salariilor de la celelalte prefecturi din ţară (reducându-se supra-sporul prevăzut în bugetul Iaşi).

S'a suprimat noul post de controlor administrativ, găsit inutil.

Agitaţia chiriaşilor

O plângere a mamei raportorului legii chiriilor

Bucnreşti 11.— Chiriaşii au ţinut eri o mare întrunire în sala Dacia. D. avocat Magder a citit o senzaţională scrisoare primită de avocatul Culianu de la d-na Maria colonel Brăescu, mama d-lui C. C. Brăescu, vice-preşedintele Cemerei şi raportor la legea chiriilor. D-na Brăescu se plânge că proprietarul ei îi face mari mizerii.

In urma cuvântărilor rostite, o delegaţie s'a prezentat la preşidenţia consiliului de miniştri unde a depus un memoriu.

Astăzi o delegaţie de chiriaşi va fi primită de d-na Clotilda General Averescu.

ORA 3

M. S. Regele s'a însănătoşit

Nu se mai dau buletine medicale

Bucureşti 11 — Ministrul casei Regale a transmis astăzi următorul buletin medical :

„Starea M. S. Regelui se îmbunătăţeşte treptat. Forţele revin. Nu se vor mai publica buletine".

Bucureşti 11 April 1927

Dr. MAMULEA

România
Corpul Portăreilor Trib. Iaşi
PUBLICAŢIE No. 57
Anul 1927, luna Aprilie în 6 zile

Se publică spre cunoştinţa generală că conform adresei Jud. Ocol I Urban Iaşi, sub No. 5092 | 927 în ziua de 30 Aprilie 1927 ora 10 a. m. se va vinde prin licitaţie publică averea sechestrată dela debitorul I. Drănceanu din Comuna Leţcani satul Cucuteni Jud. Iaşi la pretenţia creditoarei Banca Dacia din Iaşi avere compusă din : un cal, şase oi, un berbec, 4 lăicere, una oglindă şi un dulap aşa cum se prevede în procesul verbal sub No. 75 | 1926 aflat la dosarul urmăririi.

Vânzarea se va face în satul Cucuteni, comuna Leţcani, la domiciliul debitorului pe bani gata şi în asistenţa notarului respectiv.

Şef Portărel, Indescifrabil
Secretar, Stănescn

Adânc îndurerăţii : Solomon Wachtel soţ ; Ana şi Adolf Rosen (Ploeşti) fiică şi ginere ; Ghisella şi Bubi Kleper (Galaţi) fiică şi ginere ; Natan şi Rosalie Wachtel ; Bernhard şi Ella Wachtel ; Heinrich şi Sofia Wachtel ; Izu şi Becca Wachtel, fii şi nurori cu copiii lor ; Dr. Philippe Wachtel (Paris) şi avocat Elias Wachtel, fii ; Betty şi Iacob Eisenberg cu copiii ; Taube şi Eisig Abeles cu copii (Argentina) soră, cumnat şi nepoţi ; Zitterer (Paris) soră ; Adolf şi Charles Wexler (Paris) fraţi ; Sigmund şi Clara Wexler (Misslovitz) frate şi cumnată, precum şi familiile Moritz şi Betty Wachtel, A. L. Goldring (Galaţi) David şi Sophie Siegler, Rebeca Lauler, Fany şi Iosef Iaiier, cumnaţi şi cumnate şi familiile W. Dienerman, D. Horovitz, Al. Einhorn, Brauner, Haldner (Galaţi) I. Gheltzer, E. Klepper, Aronescu (Bucureşti), Iaroslavici (Bârlad), M. Weinstein, Ing. Florian, farmacist dr. Coniver şi Doctor Coniver (Ploeşti) aduc la cunoştinţă încetarea din viaţă a scumpei şi neuitatei lor

Sarah Wachtel

încetată din viaţă, după o grea suferinţă, în vârstă de 64 ani.

Ceremonia înmormântărei a avut loc astăzi Luni 11 Aprilie a. c. la Cimitirul Israelit din Iaşi.

In loc de orice altă înştiinţare.

Adânc întristaţii : Olga soţie, Sarah şi avocat Adolphe Dumbravă cu copilul, fiică, ginere şi nepot, Raşela Fischler, Ana Feldman, Betty Bernştein, Toni Rubin surori, Adolf şi Rebeca Fischler, Iosef şi Susane Fischler, Nathan şi Marie Kaiserman, Paula Feldman, Fany Fischler, precum şi familiile : Kaiserman, M. Haimovici, M. Cruparu, Gold, Golder, Goldman, Şmil şi Avram Kahane, au nemărginita durere a aduce la cunoştinţă încetarea din viaţă a scumpului şi neuitatului lor

Simon Finkel

decedat după o lungă şi grea suferinţă în etate de 62 ani.

Inmormântarea va avea loc azi Luni 11 Aprilie, ora 4 d. a.

Cortegiul funebru va porni de la locuinţa defunctului din str. Cuza Vodă 30.

DOCTORUL
B. Boris Sverdlic
Specializat în boli de
COPII ŞI SUGACI
Str. I. C. Brătianu No. 54
(Alăturea de farmacia Hertzenberg „Regina Maria")
Consultaţii 2-5 p. m.

C. DIAMANT
AVOCAT
s'a mutat în str. Şcoala de Arte No. 9, vila Cristofor
Consult :
8—10 dim. şi 6—8 seara

DOCTORUL
R. DAMSKER
Str. Cismăriei 17
(Piaţa Halei)
Consultă zilnic :
MEDICINĂ INTERNA
Genito-Urinare, Sifilis

DOCTOR
Tr. Mihailescu
asistent universitar
chirurg secundar gynecolog la spit. Maternitatea
BOLI DE FEMEI, GENITO-URINARE-SIFILIS
Str. Lăpuşneanu No. 18, eta, Telefon No. 164
Consult. 1—3

ȘTIRI DIN ȚARĂ ȘI STRĂINĂTATE

PENTRU REINTRONAREA LINIȘTEI LA UNIVERSITĂȚI

O INTERVENȚIE A PROFESORILOR IEȘENI LA MINISTERUL INSTRUCȚIEI

Subscrișii profesori ai Universității din Iași, au trimis ministrului instrucției, următoarea adresă :

Domnule Ministru,

De multă vreme mersul Universităților noastre este tulburat de o parte din studenți, cari prin agitații, greve și acte de brutalitate, cred că pot soluționa probleme de stat ce nu intră în cadrul preocupărilor universitare, nici în putința Universităților de a le soluționa.

Această stare de lucruri care duce la rezultate triste în ce privește cultura și educația tinerimei noastre, constitue un pericol evident pentru viitorul acestei țări.

Din nenorocire, până în prezent, nu s'a luat nici o măsură serioasă pentru remedierea acestei situațiuni și lucrurile au ajuns acum așa încât raporturile dintre profesori și studenți în loc de a fi acele a unor colaboratori pentru atingerea unui ideal de cultură și progres, sunt de așa natură că unii studenți nu arată nici cel mai mic semn de respect pentru profesorii lor în toate ocaziunele când vin în contact ; această lipsă de cuviință face dovada unui spirit anarhic și a unei totale lipse de educațiune, în cât naște impresia că profesorii și studenții ar fi două tabere dușmane.

Înțelege oricine că în asemenea condiții activitatea universitară nu poate să se desvolte în mod normal.

Mai mult, în ultimul timp din cauza unor fapte asupra cărora nu mai insistăm, fiind îndestul de cunoscute, studențimea tulburătoare a căpătat convingerecă îi este permis totul în aceasă țară, fără nici o teamă de pedeapsă.

In numele unui principiu pe care-l înțăleg așa cum îl înțăleg, socot că pot atinge libertatea altora, fără sancțiuni legale, că pot recurge la ori ce mijloc, fără grijă de urmări, lucru care constitue o primejdie și pentru prezent, dar mai ales pentru viitor, când acest tineret crescut în asemenea idei va conduce această țară.

Această stare de anarhie trebue să înceteze.

Tinerimea turbulentă crede că Universitatea este făcută numai pentru confecționare de diplome purtătoare de drepturi în stat. Profesorii sunt obligați să treacă examene indiferent de cunoștințe sau pregătire ; ei socot că trebue să impună cu forța brută un anumit mod de a privi chestiuni politice și sociale.

O parte din studențime se socoate în drept de a da în Universitate soluțiuni la probleme ce cad în cercetarea și rezolvirea altor organe și instituțiuni în stat.

Consecința imediată este că se pierde timpul prețios studiilor cu agitațiuni fără rezultat și elementul românesc trece în societate, păsind la lupta pentru viață într'o stare de incultură și nepregătire îngrijitoare.

Tulburarea vieței universitare merge crescând și acum a ajuns așa, în cât Profesorii au fost puși în trista situație de a-și apăra viața și institutele cu arma în mână, să le apere de devastare, tocmai de cine? De tineretul pentru care țara cu grele sacrificii le-a creat.

Cazul recent când prof. dr. V. Râșcanu a fost atacat chiar în Institutul său de un grup de studenți înarmați cu bastoane groase ca ciomegele și exasperat de îndrăzneala atăcatorilor a fost pus în situația de a-și apăra viața și Institutul cu revolverul, nu este un caz izolat și el arată răul, care roade profund temelia vieței universitare.

Când autoritățile în drept nu sunt în stare a menține ordinea, este evident și să nu fie de mirare că profesorii nu sunt nevoiți să recurgă la asemenea mijloace.

Această stare de lucruri trebue numai de cât să înceteze și este în primul loc datoria Profesorilor să ia măsuri. Toți profesorii doritori de progresul acestei înalte Instituțiuni de cultură sunt datori să avizeze la mijloace severe și eficace pentru a pune capăt acestei situațiuni.

Profesorii au putința de a curăți Universitatea de toate elementele, care fac numai agitațiuni sterile și dăunătoare mersului Universității.

In cadrul legei și regulamentelor aplicate cu strictețe se poate ca în timp scurt Universitatea să fie curățită de toate element le tulburătoare. Pentru aceasta toți profesorii doritori de ordine să se pună de acord în executarea măsurilor luate.

Dragostea părintească și blândețea arătată până acum de Profesori față de studenții tulburători ai ordinei în Universitate n'a dat roadele așteptate.

Dar în afară de aceasta, Domnule Ministru, rezolvarea acestei chestiuni atârnă mult de atitudinea Domniei-Voastre,

Studenții nu trebuie să găsească încurajare în calea lor greșită nicăeri, nici în autorități, ici în opinia publică.

Domnia Voastră prin situația ce ocupați sunteți în măsură a interveni pe lângă autoritățile Superioare ca să ia măsuri severe de ordine și să nu mai aibă atitudini, care sunt interpretate ca o încurajare a acestor mișcări anarhice ; iar prin situațiunea ce personal ocupați în politica, țărei, puteți lămuri și influența opinia publică pentru a nu mai oferi sprijin moral și material agitatorilor, care fac rău țărei și culturei românești.

De aceea vă rugăm Domnule Ministru, ca de comun acord cu noi colegii doritori ai introducerei ordinei în Universitate, să avizați la mijloacele cele mai potrivite pentru a ne ajuta în săvârșirea operei ce ne propunem a îndeplini.

ss. Dr. Ștefănescu-Galați, C. Popovici, dr. Ionescu-Mihăești, dr. Zăhărăscu-Caraman, dr. Butoianu, N. Costăchescu, I. Simionescu, A. Philippide, dr. Parhon, dr. A. Slătineanu, dr. Cluță, A. Cardaș, C. Otin, I. Botez, Eug. Herovanu, dr. Graçoschi, G. Ibrăileanu, dr. Anghel, dr. Tănăsescu, St. Procopiu, V. Butureanu, G. Pascu, A. Myller, P. Andrei, Al. Popovici, S. Sanielevici, V. Myller, dr. P. Gălășescu, M. Rallea, dr. Hortolomei, I. Constantineanu, Bratu, dr. Enescu, dr. Mironescu, I. Minea, Th. Ionescu, dr. V. Râșcanu.

Lucrările parlamentului

10 April

CAMERA

D. ministru *Vâlcanu* cere suspendarea comunicărilor și interpelărilor până la închiderea sesiunii parlamentare.

D. V. *Madgearu* protestează d. *Iunian* cere cuvântul și nu i se acordă.

D. *G. Iacobescu* : Asta-i sălbătăcie !

Se naște scandal. D. Iacobescu e trimis în judecata comisiei de disciplină.

Se votează legea mașinilor vechi. Deputatul Dumitriu din majoritate e prins că votează de două ori.

Se continuă discuția legii constituțiilor.

La art. 9, se naște scandal. Dnii *Varlam* și *Madgearu* se apostrofează reciproc. Un alt schimb violent de cuvinte are loc între d-nii *Iunian* și *Ciochină*.

SENATUL

Se discută proectul de lege pentru armonizarea salarilor.

După câteva cuvântări, legea e luată în considerare.

Discuția pe articole începe astăzi.

Ședința de noapte a Camerei.— In ședință de astă noapte a Camerei, s'a votat pe articole legea construcțiilor.

Cel mai nou stupefiant

(Continuarea din pag. I-a)

lucire albăstrie. Apoi încep să vie halucinații extraordinare, ca și acelea ale haşișului, când măreț când spăimântătoare. Excitația centrului cerebral al văzului este așa de mare, încât Yagenizatul poate să perceapă obiectele într'o obscuritate complectă.

După această fază de surexcitare extra-ordinară, pacientul cade într'un somn adânc în care timp este complect insensibil. Visurile se succedă cu o precizie și o limpezime extraordinare, dând intoxicatului, dorul vederii duble, viziuni extra-retiniene, vederi la distanță, cum au unele medium-uri în momentul acceselor.

La deșteptare, cel care a fost supus vrăjii acestei băuturi, păstrează adânc săpate în amintire visurile, halucinațiile, obiectele furate pe care le-a descoperit, convorbirile cu personagiile fantastice, călătoriile pe care le-a făcut cu spiritul prin orașe, sau prin țări necunoscute. Yageina are deci calitatea de a dezvolta facultățile metapsihice și medium-urilor le înzecește puterea.

Vrăjitorii din Columbia amestecă în băutura făcută cu Yage, alte plante cu o activitate de temut, ca banisteria caapi și datura arborea. Consumată în timpul ceremoniilor rituale ; această băutură face pe vrăjitori să capete un fel de inițiere când ei se văd în legătură cu marile spirite. Exploratorii povestesc că atunci când sălbaticii se îmbată cu chipul arătat mai sus, ei se cred că s'au prefăcut în animale, în tigru, sarpe, tapir, cărora le imită mersul și strigătele. Se întâmplă chiar că atunci când exaltarea e prea intensă, ei devin nebuni și se aruncă ca niște câini turbați asupra tuturor celor pe care-i întâlnesc în cale, pentru a-i devora.

Din punct de vedere medical, Yageina e un alcaloid ale cărei proprietăți anestezice pot fi întrebuințate în terapeutică.

Moravuri... universitare

Un profesor sare la bătae

Sâmbătă seara s'a petrecut un incident între d-nii N. Șerban, și George Pascu, profesori la Facultatea de Litere.

Pe când d. Pascu trecea pe str. Lăpușneanu, a fost atacat pe la spate și lovit de d. Șerban, care oprise automobilul în acest scop.

Apoi d. Șerban și-a continuat drumul iar d. Pascu s'a mulțumit să-i spue :

— „Profesor universitar ești ? Sari la bătaie în stradă. Să-ți fie rușine !"

D. Pascu a telegrafiat imediat cele întâmplate și d-lui I. Petrovici, ministrul instrucțiunei, sesiznnd totodată și Senatul Universitar.

Incidentul se datorește unor opinii puse de ambii profesori pe o rezoluție a Rectoratului Universității.

Tezaurul de la prefectură

a fost trimis la Mosoova

Chestia tezaurului domnesc de la prefectura jud. Iași, a fost în fine elucidată.

Tezaurul evaluat brut la 9578 lei în vremuri normale, a fost trimis într'o ladiță specială, la casieria centrală a Casei de Depuneri, cu raportul No. 13.114 din 22 Iulie 1917 (când și Casa de Depuneri se afla la Iași).

Acest tezaur, împreună cu alte valori în sumă de 6 479,868 lei, a fost expediat la Moscova. Prin urmare, îl punem cruce.

x *Condamnarea lt. Bran.*— Consiliul de războiu, a condamnat la 5 ani recluziune și degradare militară, pe loct. Bran din reg. 7 Roșiori pentru incest cu violență cu propria lui fiică.

Consiliul de miniștri

Reducerea sporului la chirii

Eri a avut loc un consiliu de miniștri sub președinția d-lui general Averescu.

S'a hotărît închiderea sesiunii parlamentare la 15 April. Până atunci, se vor ține câte trei ședințe pe zi :

S'a hotărît sărbătorirea aniversării a 50 ani dela proclamarea Independenței.

Micșorarea sporurilor de chirii

Consiliul a admis reducerea cotelor de chirii la de 14, 15 și 16 ori chiria din 1916, pentru toată lumea. Pentru pensionari s'a stabilit un regim de favoare. Ei vor plăti sporul de 11—15 ori chiria din 1916. Se va înscrie în lege dispoziția că până la 6 Mai se va depune chiria actuală, iar diferența până la chiria nouă se va plăti înăuntrul unui termen de trei luni.

*

Consiliul a fixat apoi norme noi la taxele pe moșteniri.

Vor fi scutite de orice taxe averile moștenite în linie directă din tată în fiu, până la 100.000 lei, precum și loturile de împroprietărire.

D. ministru Meisner a expuse consiliului principiile proectului de lege al drumurilor. Proectul va fi trimis mâne în studiul delegației economice a guvernului.

D. gen. Averescu a cerut ca toate ministerele să înainteze departamentului de finanțe tabloui asupra nevoilor financiare urgente ale ministerelor, spre a le avea în vedere cu prilejul repartizării excedentului bugetar.

Alegerea din com. Tabăra

Ieri s'au efectuat alegeri pentru Consiliul Comunal al Com. Tabăra jud. Iași.

Rezultatul alegerei este următorul : Inscriși 266 ; votanți 231, anulate 3 ;

Lista I guvernamentală 125 voturi și lista II L. A. N. C. 56 voturi și lista III liberală 47 voturi.

Lista guvernamentală a fost proclamată aleasă.

Târgurile agricole și industriale

de la Copou

In cursul săptămânei trecute, d. D. Tacu, președintele Asociației culturale agricole, însoțit de d. Ing. C. Ciulei, Directorul general al acestei Asociații, a pus în cunoștință guvernul cu organizarea și scopul urmărit de Asociație, stârnind în deosebi asupra târgurilor proectate a avea loc în fostul parc al Expoziției.

Ministerele sezizate s'au arătat foarte favorabile acestei inițiative. D. ministru Trancu-Iași a cerut să i se rezerve un pavilion pentru cooperația din Moldova întregită ; iar Ministerul de industrie va trimite un inspector specializat în organizarea de târguri agricole și industriale pentru a întocmi împreună cu comitetul local regulamentul lor de funcționare.

D-l D. Tacu, a primit o ofertă din partea d-lor S. Brück și C. Athanasiu din localitate pentru organizarea secției industriale și comerciale a Târgurilor din anul acesta, care se vor ține fără întrerupere în mai multe serii între 1 Iunie și 15 Octombrie. Incasările evaluate de ofertanți se ridică la peste 3 milioane lei.

Secția agricolă și de industrie casnică, care se va administra în regie va produce de asemeni după evaluările făcute, importante încasări.

Pentru industriașii, meseriașii și comercianții din Iași, Comitetul rezervă un mare pavilion.

In Comitetul de organizare, care se constituie în cursul acestei săptămâni, vor fi reprezentate : Municipiul Iași, Universitatea, Prefectura de județ, Camera de agricultură și de comerț și Asociația culturală agricolă.

Cum se va face RECENSĂMÂNTUL POPULAȚIEI

Operațiile se vor face de către comisiile de recensământ cu ajutorul agenților recenzori : notarii în comunele rurale și comisarii de poliție în cele urbane.

Agenții recenzori vor împărți din vreme buletinele de familie ce urmează să fie complectate de cetățeni.

In comunele rurale condițiile recensământului se vor aduce la cunoștința sătenilor, în ziua de Florii, prin batere de tobă.

Buletinele vor trebui să fie complectate până la 5 Mai când vor fi strânse.

De la 6—11 Mai se va face despoerea datelor cuprinse în buletine.

Intre 12 și 16 Mai se vor centraliza datele la prefecturile de județ.

De la 17—20 Mai se vor face centralizările la ministerul de interne.

INFORMAȚII

x *Intrunire liberală în cartierul Sf. Andrei.* — La clubul liberal-național din sectorul Sf Andrei, a avut loc eri constituirea comitetului.

D. farmacist *Adace*, deschizând ședința, vorbește de nevoile grele, prin care trece țara și de rolul ce fiecare cetățean conștient trebue să-l aibă, pentru a conlucra la propășirea și viitorul țării. Socotește că în partidul național liberal, se găsesc forțele dornice de luptă pentru țară.

Se procede apoi la alegere.

D. Adace este proclamat președinte. Se aleg vice-președinți d-nii Viwosky și I. Constantinescu ; Grigore Vasiliu casier și Gh. Constantinescu secretar.

x *Serbare școlară* — Sâmbătă la ora 4, a avut loc la Teatrul Național o frumoasă serbare organizată de școala normală a Grădinii de copii.

Frumoase au fost dansurile și mișcările gimnastice executate de elevele școlii, însă ceia ce a stârnit admirația spectatorilor au fost dansurile executate de copilașii grădinii de copii.

Intr'un cadru de frumos peisaj, în jocurile frumoase de lumină electrică, jocul acestor micuți părea jocul ingerilor, într'o pădure necălcată de picior omenesc.

x La *Concertul Maestrului Stabianu* care va avea loc în sara de 30 April în Sala Conservatorului, au promis prețiosul lor concurs, atât *d-na Sarah Goldstein* cât și *d. E. Mezzetti* directorul Conservatorului.

In fruntea programului figurează : „Appassionata" de *Beethoven.*

D-na *Goldstein* va cânta din autori francezi.

Biletele s'au pus în vânzare la *secretariatul Conservatorului*, str. Banu 8.

x PROCESUL COL. CHIRU.— Curtea de apel, pronunțându-se în procesul fraudelor dela Prefectura județului Bacău, a respins apelul fostului prefect Col. Chiru—care a rămas condamnat la 1 an închisoare și despăgubiri civile, iar pentru avocat Gheorghiu, fost secretarul Consiliului județean Curtea a primit în parte apelul reducându-i pedeapsa la 2 ani închisoare și 10,000 lei despăgubiri.

x Eri a avut loc înhumațiunea rămășițelor pământești ale d-rului Stammer, medic de circomscripție, în Județul Tutova.

Regretatul era originar din Iași.

x D. general Coandă, președintele Senatului a plecat la Paris.

D-sa stă acolo până după sărbătorile Paștilor.

x Eri s'a promulgat legea pentru înființarea serviciului de conturi curente, viramente și cecuri poștale.

x Tribunalul a confirmat mandatul de arestare a lui Carol Caufman.

x Camera de punere sub acuzare, primind apelul Parchetului, a ordonat arestarea lui Iancu Iosef din str. Moara de Foc 54, implicat în fraudele cu păcura de la palatul de justiție.

x Se aduce la cunoștința d-lor Medici care vor să participe *la congresul profesional* ce se va ține la *Cernăuți la 17 și 18 Aprilie*, să se înscrie la sediul filialei Iași str. Sf. Andrei No. 3 între orele 8—10 dimineață și 2—4 după prânz, *ca să li se elibereze bilete de reducere pe c. f. r. 75 la sută.* Inscrierile se fac până la *13 Aprilie inclusiv.*

x D. dr. Enășescu, delegatul Camerei Agricole în Consiliul Municipal, și-a dat demisia, iar în locul d-sale a fost desemnat d. D. Tacu.

Deci d. Petrea va avea în consiliu încă un averescan contra sa.

Banca Centrală de Nord S. A.
— IAȘI —
Capital social lei 10.000.000
Secțiunea micilor comercianți

Banca face orice operațiuni bancare, primește depozite spre fructificare, la vedere și pe termen fix în condițiuni avantajoase.

Livrete de capitalizare pe termen fix cu avantaje speciale și asupra cărora se acordă credite.

Se acordă împrumuturi micilor comercianți cu dobândă mică.

Efectuează încasări în toate orașele din țară.

Face avansuri asupra Bonuri, Acțiuni, etc.

*

Se caută un agent serios contra salar.

Persoană serioasă, energică, cu garanție morală pentru conducerea unei agenții din provincie.

SE CAUTA UN AGENT contra condițiuni avantajoase la Soc. „Ajutorul Nostru" strada Cuza-Vodă 71.

*

Mare desface de încălțăminte. „Ajutorul Nostru" a adus un mare transport de *încălțăminte* moderne pentru barbați, dame și copii cu prețuri pe jumătate.

*

Ocazional se vând :
1). Lână țigae pentru covoare.
2). Un covor persan.
3). Un ceas antic de salon.
4). Un binoclu Goertz și diferite lucruri de valoare.

Se primesc spre vânzare sau în gaj bijuterii, antichități, covoare persane, etc.

*

Dactilografie se poate învăța bine în timp de o lună. Se copiază acte în str. Cuza Vodă 71

Publicație

Se publică spre cunoștința celor interesați că în ziua de *15 Aprilie a. c.* se va ține licitație publică cu oferte închise pentru furnizarea a 20 vagoane lemne esență tare, necesare oficiilor p. t. t. Iași.

Caetul de sarcini și condițiunile, se pot vedea la cancelaria of. p. t. t. Iași, în toate zilele de lucru.

Diriginte, RAIȚU

BIBLIOTECA UNIVERSITĂŢII -IAŞI-
Biblioteca Universităţii Loco

ANUL X... 3 LEI EXEMPLARUL — MERCURI 13 APRILIE 1927

ABONAMENTE
pe un an
„ 6 luni
„ 3 luni

OPINIA

ZIAR POLITIC COTIDIAN

ANUNCIURI
se primesc la toate
Agenţiile de Publicitate
şi la
Administraţia ziarului
Iaşi—Str. Gh. Mârzescu 17

Viaţa politică anormală

„ELECTORUL SATELOR".—NEVOIA CELUI DE AL DOILEA PARTID DE GUVERNĂMÂNT

Cu toată deprinderea pe care am luat-o de a vedea repetându-se la infinit tratative fără rezultat între diferitele noastre grupări politice, nu putem totuşi considera întreruperea tratativelor de fuziune averescano-ţărăniste, ca un simplu fapt divers, asupra căruia se poate trece cu usurinţă.

Contopirea acestor două partide ar fi însemnat creiarea celui de al doilea partid de guvernământ şi eşirea din haosul politic în care ne zbatem de la război încoace.

Realizarea fuziunei averescano-ţărăniste, ar fi echivalat astfel cu un important pas făcut pe calea normalizărei vieţei noastre politice.

Suntem, fireşte, departe încă de a ne găsi în acel stadiu de maturitate politică în care convieţuirea mai multor grupări nu ar prezenta nici un fel de inconvenient.

Consolidarea subt toate formele, a vieţei noastre sociale şi economice reclamă în mod imperios gruparea tuturor forţelor noastre politice în două mari partide de guvernământ, care alternând la guvern şi care controlându-se reciproc ar înlătura posibilitatea ori cărei aventuri.

Cu un singur partid a tot puternic; cu mai multe grupări rămase veşnic în opoziţie şi puse astfel la adăpost de ori ce răspundere, care în lupta lor pentru a ajunge la guvern s'ar întrece în demagogie, agitând în acest scop în faţa alegătorului încă nepregătit, ori care chestiune şi chiar cele mai dureroase neamului, cu migraţiunea continuă a oamenilor noştri politici, cu frământarea întreţinută de luptele politice, vom continua a suferi pe toate căile şi subt toate formele, amestecând politica: în armată, în justiţie, în biserică şi mai ales în administraţie.

Oglinda fidelă a acestei stări de lucruri o constitue febrilitatea care cuprinde oraşele noastre ori de câte ori se publică vre-un buletin medical asupra stărei sănătăţei Suveranului, febrilitate a cărei repercusiune peste frontiere este cu mult mai dăunătoare pentru statul nostru de cât ne închipuim în general.

Oglinda vie a acestei stări de lucruri o constitue mai cu deosebire felul în care suntem guvernaţi şi administraţi. Risipa banului public, abuzurile de tot soiul, nelegalităţile, bunul plac, fiind lozinca cu care este astăzi condusă ţara.

Inşişi oamenii noştrii politici de după război poartă marca frământărilor din ultimul timp. Un anumit tip de aventurier politic, pe care vechiul nostru regim nu l'a cunoscut, *electorul satelor*, a apărut în viaţa noastră publică. In locul oamenilor de altă dată, în locul barbaţilor care au făcut România mare, pe listele de deputaţi se văd figurând astăzi oameni de o popularitate eftină, adesea ori avocaţi veroşi, perceptori destituiţi pentru delapidare, militari demisionaţi din ordin, indivizi condamnaţi de justiţie, oameni fără căpătâi şi incapabili de ori ce concepţie serioase de guvernare.

Cu pălăria mare, cu pletele în vânt, bătându-se cu pumnii în piept la întrunirile publice, intonând fraze pompoase şi numind, cu gesturi studiate înaintea oglinzei; pe cei care vin să-l asculte „fraţilor", plângând la nevoe lacrimi de ipocrizie, jucând şi râzând cu oamenii la băutură, prototipul agentului electoral de la sate de care partidele sunt încă stăpânite, omul creator de popularitate, indispensabil mai ales grupărilor care aşteaptă venirea la putere de la întâmplarea vr'unui cataclism naţional, individul lipsit de cele mai de multe ori de ori-ce, moralitate şi certat adesea cu justiţia, s'a strecurat în viaţa noastră politică infectând-o cu silueta sa, ridicându-se până la situaţiunea de candidat la deputăţie, până la demnitatea de conducător al neamului! Grăbit de a profita de situaţiunea sa efemeră, tolănit în compartimentele parlamentare, şi visând să ajungă cel puţin subsecretar de stat, electorul de la sate nu se dă în lături de la orice compromis, de la ori ce mijloc de a se îmbogăţi. Infruptarea din banul statului, din banul public constitue suprema sa speranţă. Vânzaraa pe la diferitele ministere a terenurilor fără valoare, a caselor dărăpănate, e cea mai mănoasă a sa ocupaţie. Jandarmul, notarul, agronomul devin simple unelte în mâna sa; iar funcţionarii ispitiţi, tovarăşii săi de afaceri.

Fuziunea averescano-ţărănistă conducând la echilibrul forţelor politice, cu ajutorul legei electorale astăzi în vigoare, ne-ar fi scutit cel puţin de existenţa acestei noi şi triste figuri a vieţii noastre politice.

M. A. BADAREU

Ghinionistul

D. general M. Ionescu, subsecretar de Stat al căilor ferate, este un om cu ghinion.

D-sa a luat măsuri prompte pentru normalizarea circulaţiei trenurilor; a dat ordine severe ca să nu se mai producă întârzieri; a obligat funcţionarele să îmbrace şorţuri negre, să-şi facă pieptănătură sobră, etc. etc. După o serie de circulări bine simţite, d. general a inspirat pe oficiosul „Indreptarea" să proclame că de acum lucrurile la c. f. r. merg... ca pe roate, ca să zicem aşa.

Dar iată că d. general suportă zilnic contrarietatea unei ciocniri sau deraeri! Şi contrarietatea tot sporeşte în intensitate, victimele se înmulţesc, pagubele materiale iau proporţii...

Ghinion?

Se vede că treaba la căile ferate nu se face numai cu circulări mai mult sau mai puţin stilizate. Se vede că nu i destul să dai ordine ca „să fie bine", şi nu-i lucru tocmai esenţial decoltajul şi pieptănătura funcţionarilor. Şi atunci „ghinionul" d-lui general ar merita alt nume...

X.

In pag. III-a
Ultima Oră
telegrafică şi telefonică

ASPECTE

UN POET „SUBVERSIV"

Nu de puţine ori, analizând fetişismul militarilor cu privire la obiecte cari în fond nu pot avea altă semnificaţie şi valoare decât aceea a unor instrumente pentru exercitarea meseriei, ni s'a replicat că săntem cel puţin bolşevici. Pentrucă, printr'o greşită interpretare, tunul, mitraliera, puşca, sabia, baioneta, au ajuns să fie considerate ca simboluri sacre şi inviolabile.

Poţi să iubeşti ţara ta cu ardoare, fără să fii obligat să te închini baionetei; şi, luptând pentru dezarmarea generală şi înfrăţirea popoarelor, să rămâi un cetăţean cuminte, apărător al ordinei care nu presupune neapărat adorarea cu frenezie a cordoanelor de jandarmi.

Deci, pentru noi, armele nu sânt motive de entuziasm, ci dimpotrivă: am vrea ca, din anii cei mai fragezi, copiii să fie crescuţi într'o atmosferă pacifică, jocurile cu soldaţi de plumb dacă nu pot fi suprimate, în orice caz să nu contribue la întărirea spiritului militarist şi —la un moment dat— chiar armele serioase ... tranformate în unelte ... rie sau în jucării pentru ...

Acestea sânt părerile ... Exprimate, de pildă în Basarabia de oricare cetăţean, ele duc la Consiliul de răsboiu unde atrag pedepse severe: adventiştii cari refuză să mânuiască sabia sau puşca sânt condamnaţi la ani grei de închisoare ca şi acei cari, îndoindu-se de valoarea eternă a armelor, sânt consideraţi ca ultragiatori ai armatei.

Câte rechizitorii aprige am ascultat pe tema aceasta! Cu ce lux de argumente am ascultat făcându-se apologia armamentului care se confundă, în concepţia magistraţilor militari, cu armata însăşi!

Şi iată, deodată, un exemplu care nu trebue trecut cu vederea; nu un exemplu de antimilitarism d sigur, dar un început de modificare a unei concepţii cel puţin eronate. Revista „Gândul nostru" publică o poezie cu titlul „Balada săbiei mele", din care extragem următoarea semnificativă strofă:

„Şi iată cum, eternă ca esenţă,
„Vei suferi aspecte fără nume
„Nestăvilind fatala decadenţă:
„Cândva, copii cu obrăjiorii rozi
„Te-or călări cu coiful pe-o ureche,
„Şi vei muri la coapse de irozi
„Sau sub un vraf... de ferărie
[veche!"

Autorul poeziei este d. Colonel C. Manolache, Prim-comisar regesc pe lângă Consiliul de răsboiu al Corpului 4 de Armată; noi credeam că sabia domniei-sale, cu care a făcut răsboiul, dacă nu va fi aşezată într'un muzeu, va atârna cel puţin pe o panoplie în antreu alături de alte arme scoase din uz; domnia-sa îi prevede situaţii mult mai triste: jucărie pentru copii, fragment de costumare pentru irozi, fier ruginit...

Fără nici o teamă de rigorile Consiliului de disciplină al Baroului, ne unim în totul cu rechizitoriul versificat al d-lui Prim comisar regesc: acuzator şi apărător, ne-am întâlnit pe terenul larg al ideilor civilizate. Dar oare Primul-comisar regesc se uneşte cu poetul C. Manolache, autor de versuri oarecum „subversive".

G. SPINA

RAZBOIUL DIN CHINA

Un popas al trupelor cantoneze, în marşul de la Şangai spre Peking.

Franţa demască ipocrizia

anglo-americano-japoneză

Răspunsul Franţei, la nota prin care Statele-Unite o invită să participe la conferinţa limitării înarmărilor navale,—e un model de precizie şi sinceritate.

Textul semnat de d. Briand spune curajos că guvernul francez: ... nu poate lăsa nici să fie slăbită autoritatea Societăţii Naţiunilor deja sezisată de problema desarmării în care *nu se poate despărţi înarmarea navală de înarmarea terestră şi aeriană*;—nici să fie atins principiul *egalităţii puterilor* de care Franţa rămâne strâns legată;—nici să excludă dela discuţia unei probleme esenţiale State fără a căror colaborare nu poate fi obţinut nici un rezultat;—nici să lese la oparte principiile tehnice care singure pot folosi ca bază a limitării generale a înarmărilor".

Toate aceste puncte esenţiale —după cum reesă implicit—sunt nesocotite de participanţii la o conferinţă strict navală, adica Statele-Unite, Anglia şi Japonia. Aceste trei puteri urmăresc să-şi facă interesele lor de dominaţiune a căilor pe apă şi de imperialism colonial, fără nici o preocupare serioasă de dezarmare şi evitare a războaelor.

D. Briand demască ipocrizia „navaliştilor" şi fereşte pe cei naivi de a se lăsa legănaţi în speranţe deşarte.

Maestrul Enescu, despre viaţa, despre arta şi despre proectele sale

de Pr. N. HODOROABĂ

Cu prilejul ultimelor concerte date la Iaşi, am avut plăcutul prilej să stau de vorbă cu maestrul G. Enescu.

Pe scena teatrului, la ora 10 dimineaţa l-am găsit pe maestru acompaniând la piano pe un tânăr violoncelist ieşan căruia îi dădea în acelaş timp sfaturi pentru interpretarea bucăţii. Terminând, şi-a scos vioara din

G. ENESCU

cutie, d. Caravia a trecut la piano, iar el aşezându-se pe-un scaun a început repetiţia pe de rost pentru concertul de seara ce avea să-l dea în amintirea răposatului Ed. Caudella. Dintr'un colţ l-am ascultat aproape două ore în tovărăşia unui profesor de muzică. După invitaţia din ajun m'am prezentat acum şi cu multă bună voinţă şi cu'n aier de deosebită prietenie a binevoit a-mi răspunde astfel la întrebările mele:

— E drept, maestre, c'aţi luat lecţiuni de vioară dela răposatul Ed. Caudella?

— Nu. La vârsta de 5 ani m'a adus tată-meu la el şi i-am cântat aşa cum învăţasem ... după ureche. Mi-a spus că am talent şi m'a trimis acasă să învăţ notele. Le-am învăţat de la un inginer din Dorohoi, care studiase în Germania, iar la ... ani tatămeu m'a adus din nou la Iaşi de am cântat înaintea profesorului, de astă dată însă pe note.

— Ce datoraţi dar lui Caudella?

— Ii datoresc recunoaşterea talentului, încurajarea şi faptul, c'a sfătuit pe tată-meu să mă ducă neapărat în străinătate la Viena. De nu era sfatul său la vreme, desigur că aş fi lâncezit în ţară până pe la 12—14 ani...

— Cât aţi studiat la Viena?

— Şase ani. Am avut norocul c'am încăput pe mâni bune, căci am făcut progrese mari.

— N'aţi avut nici un dascal român?

— Nu. Singurul care ar fi fost în stare să-mi dea lecţiuni era Ed. Caudella, dar el m'a trimis în străinătate.

— După ce-aţi plecat i-aţi mai scris?

— Nu.

— N'aţi corespondat cu nici un muzicant român din ţară?

— Nu. Eu scriu foarte rar şi foarte pe scurt. Chiar părinţii mei mă ocărau când veneam acasă în vacanţă pentru că le scriam foarte rar. Eu când am de spus ceva cuiva, obişnuesc a da telegramă.

— Sunteţi împotriva corespondenţei mai lungi?..

— Da; din două motive. N'am darul scrisului. Ca să scriu o scrisoare închisă îmi trebue jumătate de oră. Pentru mine e vreme pierdută... In acest timp eu lucrez ceva mai bun...

— Nu v'aţi gândit vreodată maestre, să vă scrieţi memoriile?

— Nu. Viaţa mea e foarte clară. Biografia mea foarte sumară se cunoaşte, căci e scrisă. Mai târziu, dacă va mai fi nevoie, voi mai da şi eu unele lămuriri.

— Dar ar fi interesant de tot scrisul d-voastră.

— Nu încerc, căci după cum am spus, n'am darul scrisului.

— Poate ar fi bine să le dictaţi cuiva ca să vi le scrie.

— Nu voiesc să imobilizez o persoană ca să se ocupe de modesta mea persoană!..

— D-voastră mai aveţi nevoe de repetiţie când ştiţi tot repertoriul pe dinafară?

— Da. Aceasta pentru mine e un sport pe care trebuie să-l fac zilnic, căci astfel, se anchilozează

(Continuarea în pag. IV-a)

Şomajul în Rusia

După datele oficiale publicate de ziarele sovietice, rezultă că în Rusia sunt actualmente 1,271,000 muncitori fără lucru, adica cu 320,000 mai mult decît în anul trecut. Faţă de totalul de 10,313,000 muncitori orăşeneşti, şomajul a atins proporţia de 10 procente.

Dintre şomeri, numai 400,000 primesc ajutoare din partea Statului, şi anume cîte 16 ruble pe lună (circa 1400 lei).

O cincime din numărul şomerilor o constitue muncitorii intelectuali, în special profesori şi savanţi.

CRONICA DRAMATICĂ

de Wratislavius

ŞARLATANUL (cu STORIN)
TURNEELE „ECHIPELOR" OFICIALE
(COCOŞUL NEGRU ŞI FUNCŢIONARUL DE LA DOMENII)

Datorit unor împrejurări cu totul independente şi potrivnice, ne facem abia azi datoria, de a ne opri la spectacolul „*Şarlatanul*" oferit de *Storin*, înconjurat de către actorii din trupa de sub co-direcţia sa.

Acum vre-o zece zile, l'am revăzut— după o pauză de ani, interpretând rolul lui *Paul Lechner* din melodrama lui *Földesi*.

Prea cunoscuta lucrare a dramaturgului ungur a fost, încă acum trei ani, cu prilejul reprezentării ei de către artiştii noştri, subiectul unei largi descrieri în care am vorbit atât despre subiectul „*Şarlatanului*" cât şi despre factura dramei.

Dar subiectul acesta, ridică încă — cu toată vremea ce s'a scurs de la apariţia lucrării, o sumă de probleme, fie-care de palpitantă actualitate.

In primul rând s'ar cuveni să inzistăm asupra *reclamei* în medicină şi să arătăm incompatibilitatea ce există între mercantilizare şi aplicarea acestei arte nobile — ce are unica şi suprema ţintă: *alinarea suferinţei trupului omenesc*; de partea cealaltă — cel puţin tot atât de însemnată: *prevenirea* acestei suferinţe, nu mai vorbim.

Trăim însă în vremuri de ferocitate profesională. Nu trece ziua, în care să nu cetim cele mai deşanţate şi mai *degradante* compoziţiuni, în care respectivii îşi recomandă detailat şi în forma cea mai... de bâlciu, metodele salvatoare.

Şi numărul victimelor care cad în mrejele acestor *adevăraţi* şarlatani, este inimagenabil de mare. Faci mereu constatarea că cea mai răspândita plantă— pe tot globul pământesc, a rămas tot: prostia omenească...

Spunem adevăraţii şarlatani, pentru a face diferenţiarea între aceştia şi eroul lui *Földesi.*

Paul Lechner constitue o excepţie rară.

El este prototipul medicului născut. In nici o altă ramură el nu va putea da un rendement atât de impunător, ca în practicarea ştiinţei medicale, pentru care—cum am spus: e născut.

Intervine însă o nenorocită întâmplare, din cauza mizeriei, e silit să fure. Dar, ca toţi infractorii din disperare, e prins şi el.

In consecinţă e judecat şi condamnat la închisoare.

O pedeapsă penală are ca efect şi alungarea medicinistului din rândurile colegilor.

Paul Lechner, însă, e *născut* să fie medic. Inchisoarea îi serveşte ca un minunat prilej pentru limpezirea şi punerea la punct a tuturor problemelor medicale ce'l frământau.

Când revine la familia colegului său, a cărui boală fusese mobilul furtului şi află că între timp *Falk* murise, o ideie salvatoare sclipeşte în mintea lui Lechner. Lui nu-i lipseşte ştiinţa aceasta— oar nu'i-o poate lua nimeni. Nici talentul. Ci doar numai patalamaua. Va lua dar diploma celui mort. Ast-fel ajunge curând chirurgul celebru, directorul unui mare sanatoriu.

Până se află substituirea. Consecinţa: Cu tot geniul, cu tot urcuşul fulgerător al întregii ierarchii, degeaba. *Lechner* e despuiat într'o clipă de toată aureola şi ar înfunda din nou temniţa, dacă nu s'ar găsi prin-

(Continuarea în pag. IV-a)

„COMERȚUL FORESTIER"

SOCIETATE ANONIMĂ ROMÂNA

IAȘI -- Sediul central str. Ștefan cel Mare 4

(la Banca Româno-Franceză)

Depozit de Cherestea

EN-GROS și EN-DETAIL

STRADA UZINEI No. 23

(vad comercial de cherestea de zeci de ani)

Bogat asortat cu tot felul de materiale lemnoase, servind prompt extrem conștiincios și cu prețuri mai eftine ca oriunde.

Facem mari înlesniri de plată fără nici o dobândă.

Alarmă !!

Alarmă !!

Renumitul magazin de vinuri

Iancu Solomon

str. Gh. Mârzescu 15

a pus în vânzare cu ocazia Sft. Sărbători de Paști, un **mare transport** de vinuri alese, albe și roșii, **din calitățile cele mai bune.**

Pentru vinurile luate la domiciliul clienților, **Prețuri foarte reduse** începând de la **Lei 24 litrul.**

Rachiuri speciale „Cușer șel Pesach". — Secție bine asortată cu tot felul de murături, se vinde castraveți și cu suta. Oțet de vin „Cușer șel Pesach" !

Vizitați pe Iancu Solomon și veți rămânea clientul lui.

De la 23 Aprilie

Birourile soc. „Asigurarea Românească" din str. Lăpușneanu 19

Se vor muta

tot în str. Lăpușneanu la No. 40

Casele Băncei Uniunea Română

Tragerea Loteriei

organizată de Societ. **Pânea Saracilor**
a automobilului Citroën
va avea loc în ziua de

29 APRILIE orele 11

în localul Primăriei

Ultimele bilete de vânzare la Magazinul Noël din str. Lăpușneanu, unde se află expus automobilul.

GRATIS ? Nu !

Economie DA !

La Croitoria „CLASIC"

In vederea sezonului *recent* sus numita Croitorie a decis a confecționa și face *economie* oricărui client care va vizita **Croitoria Clasic.** — Rog a-mi acorda toată încrederea și veți rămânea pe deplin mulțumiți. — Confecționez orice lucru după dorința clientului și după **ultimele modele parizione.**

Primesc comenzi cu ștofa și fără stofa clienților.

De asemenea confecționez noua uniformă școlară după cerința *Ministerială* cu prețuri de economie.

Croitoria „Clasic" *str. Gându 2*

I. B. MARCOVICI lângă Cinema Elisabeta

FABRICA de CHERESTEA „RAIUL"

Șoseaua Națională No. 85

Vinde diverse materiale uscate de stejar, frasin, fag, ulm și tei.

Primește comenzi speciale și bușteni spre tăere.

De vânzare

In cea mai frumoasă poziție a Tătărașului Comisia V-a, un loc frumos la stradă, cu pomi fructiferi circa 1800 m. p. eventual și casă, lumină, apă și tramvai la scară. Se face înlesnire de plată.

A se adresa *C. M. Crețu*
Portărei Iași

De vânzare o camionetă

perfectă stare, Marca N. A. G. 24 H.P. pentru cursă cu pasageri la băi.

Inf. Berăria „Excelsior".

Banca Centrală de Nord S. A.

— IAȘI —

Caută persoane serioase pentru deschidere de **sucursale** în Galați, Botoșani, Bacău și alte orașe din Moldova. De preferat cu domiciliul din orașele respect ve.

Se cere garanție morală și materială. Ofertele a se adresa la sediul Băncii, Iași str. Cuza Vodă No. 71.

Se caută un agent serios contra salar.

O. DIAMANT

AVOCAT

s'a mutat în str. Școala de Arte No. 9, vila Cristofor

Consult :

8—10 dim. și 6—8 seara

MARI Inlesniri DE PLATĂ

oferă

Soc. în Nume Coleotiv

„INLESNIREA"

IAȘI

strada Ștefan cel Mare

No. 11 (in curte)

care vinde orice mărfuri cu prețuri convenabile, plătibile în

RATE LUNARE

Magazinele fiind bine ASORTATE

Tribunalul jud Iași, Secția III-a

PUBLICAȚIE DE VANZARE

No. 3220 din 4 Aprilie 1927

Casa Centrală a Asigurărilor Sociale din Ministerul Muncii cu sediul în București str. Amzei No. 3, cu adresa No. 1105 din 17 Februarie 1927, a cerut Trib. Iași sect. III-a, scoaterea în vânzare prin licitație publică a imobilului din com. Voinești Jud. Iași, Schitul Stavnic, provenit din succesiunea vacantă rămasă de pe urma defunctei Catinca Botezatu, astăzi proprietatea Casei Centrale.

Tribunalul Iași, secția III-a admite cererea și prin Jurnal No. 1609 | 927, a autorizat Corpul Portărelor de pe lângă acest Trib. să facă toate formele legale de vânzare prin licitație publică a imobilului de mai sus a cărui situație este conform procesului verbal din 5 Iunie 1913, încheiat de Judecătorul Ocol Stavnic-Voinești care este :

O casă de locuit veche și pământ 18 arii împrejurul casei iar la câmp 4 hectarii 81 arii pământ situat pe teritorul Cotnari Schitul Stavnic din Com. Voinești jud. Iași.

Acest imobil se împarte în 4 locuri după cum urmează :

1). Lot. No. 1, Teren maș în comună cu toți locuitorii, în suprafață de 99 prăjini evaluat la lei 9.250.—

2). Lot No. 2, Teren pentru fânață cu copaci mici în suprafață de 84 prăjini evaluat lei 9.250.—

3). Teren arabil izolat și cu rădăcini de copaci în suprafață de 28 prăjini evaluat lei 4.250.—

4). Lot No. 4 un loc de casă mică în vatra satului în suprafață de 41 prăjini lei 7.250.—

Total lei 30.000.—

Se încunoștiințează că vânzarea și adjudecarea acestui imobil va avea loc în pretoriul Trib. Iași secția III-a, în ziua de 22 Iunie 1927 ora 12 amează, începându-se licitația și strigările în parte pentru fiecare lot.

Sunt somați toți ceice au vreun drept să arate Tribunalului reclamația lor cunoscând că în urmă nu li se vor mai ține seamă.

Dosar No. 403 | 927

Președinte, M. EȘIANU

Portărel, Ern. Antoniad

Moara distrusă de incendiu

Fălticeni. — In satul Boroaia, a fost distrusă moara de apă a d-lui Gh. Teodosiu.

Din cercetări, s'a stabilit că focul a fost pus de un fost servitor care a dispărut din sat.

Indrăzneața spargere în Nicolina

O tânără fată arestată pentru furt.

O îndrăzneață spargere s'a comis ieri noaptea în șoseaua Nicolina.

Hoții rămași necunoscuți, sau introdus în locuința d-lui Gh. Melinte.

Și pe când locatarii dormeau, hoții au scos din casă toate lucrurile de valoare, ca haine, lenjuri, etc. Hoții au plecat cu lucrurile furate, fără a fi simțiți de nimeni.

Dimineața d. Melinte a venit la comisia I și a reclamat cazul d-lui comisar șef Emil Mircescu, care a început de îndată cercetările.

Fiica unui vecin a indicat pe o tânără fată care a fost zărită cu niște lucruri.

Această fată a fost imediat arestată,

E originară din Basarabia și o cheamă Aglaia Teleman.

Dânsa e autoarea furtului de la d-na Popovici din strada Păcurari.

Lucrurile furate le-a vândut d lor Ion Todiriță și I. Zamfirescu, proprietari din Valea Adâncă com. Miroslava.

Deocamdată cercetările n'au putut însă stabili complicitatea lui Teleman și în furtul din Nicolina.

D. comisar Mircescu a îndreptat cercetările în altă direcție.

Magazinul „Elefant"

str. Cuza-Vodă 51

Caută o vânzătoare sau o practicantă.

PIERDUT livretul de armată eliberat de Cercul de Recr. Bălți pe numele Ioan Tanase Buchian, contig. 1921.

Le declar nule și fără valoare în mânele oricui s'ar afla și ofer recompensă acelui ce mi-l va aduce.

IOAN BUCHIAN
Strada Școala No. 112

SE CAUTA un licențiat sau asistent permanent la farmacia Neculau Vaslui.

VÂND din cauza plecării un dormitor nou și diferite lucrur din casă.

A se adresa la ziar sub „ieftin"

ANGAJEZ imediat dactilografe (dactilografi) perfecționate cu referințe bune.

Având representanța mașinilor de scris Woodstock Triumph, Yost, vând în rate cu prețul fabricei, asemene cumpăr și primesc mașini uzate pentru schimb.

Primesc practicante și elevă la învățătură.

Aneta Bucur, Birol de dactilografie din Palatul de Justiție Iași.

DE INCHIRIAT un local de fabrică în perfectă stare, cât și magazii cu stelaj, în total sau în parte. De asemenea instalație complectă pentru produsul de bomboane. Se închiriază sau se vinde.

Adresa : Elena Doamna 35.

DOCTOR

E. GHELMAN

Specializat la Viena

Boli de Piele și de păr

Sifilis și Venerice

Tratamentul radical a blenoragiei acute și cronice prin Uretroscopia (Iluminatul canalului uretral) Electrolyza, galvanocaustica, vaccinoterapia.

Str. GANDU No. 1 vis-a-vis de Cinema Elisabeta

Intrarea prin stradela Talpalari.

Consult. : 9-10 a. m. și 2-7 p. m.

Duminică 11—12 a. m.

Conferința d-lui Gh. Ghibănescu

LA BĂLȚI

Universitatea liberă din Capitală și Ministerul Instrucțiunii cu Casa Școalelor, au organizat o extensiune de propagandă culturală în provinciile alipite.

Duminică 10 April, d. Gh. Ghibănescu profesor din Iași a vorbit în numele acestor instituții pe scena Teatrului Național din Bălți.

In fața unei săli arhipline, conferențiarul s'a introdus cu o notiță istorică asupra locurilor pe care stau Bălțile. In sec. XV-XVI era loc pustiu pe apa Răutului.

Lăpușneanu așezând acolo *o scutărie* domnească, a dat prilej de a alunga pe Tatari cari își păsteau iepele la Câșle. Petru Vodă Schiopul dă în 1856, *Zavedinele*, adică așezările Scutariei domnești lui Andrei Hatmanul și portar de Suceava.

Tocmai în 1766, Ghica Vodă dă Sf. Spiridon partea Bălților despre răsărit de râu, iar lui Sudul patr. socrul lui P. Catargiul îi dă jumătate dincoace de Bălți. Proprietate așezată la 1766, a curs în mod normal până astăzi. Azi a vorbit de Ștefan cel Mare și Basarabia stăruind asupra războaelor cu Tatarii și Turcii cari au rupt de la Moldova. Cetățile Chilia și Cetatea Albă cu racile lor apoi la 1538 s'au rupt Bugeagul cu Lanul de Căușani și Pașa de Tighina, și a stăruit asupra caracterul religios și ținutei de defensivă militară după 1484

Publicul a subliniat cu tunete de aplauze pasagiile cele mai impresionante ale prea interesantei conferințe.

Intr'un cerc de profesori și prieteni conferențearul a stat până la 9 seara când apoi a plecat spre Iași cu trenul de 10 noaptea.

FESTIVALUL ȘC. COMERCIALE SUPERIOARE

Mercuri 13 Aprilie a. c. ora 9 seara va avea loc în sala Teatrului Național un festival artistic cultural dat de *școala comercială superioară*, cu concursul *Conservatorului de muzică și artă dramatică* din Iași.

Bogatul și variatul program se compune din :

Partea I. — Conferința d-lui prof. *Gh. Florea*, din S. C. S. : „Bogățiile naturale ale solului și subsolului României-Mari și miloacele practice de valorificarea lor".

Partea II— 1) a) G. Puccini —Aria din opera „Bohemia"

b) Brediceanu—Melodie populară, cântate de *d-ra Bondarenco'* la piano dl. Prof. E. Mezetti.

2) Concerte de vioară cântate de dl. *Dumitru Botez*, la piano dl. prof. E. Mezetti.

3) a) Schubert — Seranada ; Buzzi Peșcia—Solita ; cântate de dl. *L. Duca și d-ra Nica*, la piano d-l prof. E. Mezetti.

4) Goethe — *Faust* (fragmen din partea II) cu D-ra A. Mihuțescu, d-ra A. Giroflée, dl. N. Stoicescu, dl. M. Guttman, elevi ai clasei de declamație a d-nei *Agatha Bârsescu.*

Partea III 1) Mozart—Quartet cu piano, Partea I.

Alegro.— Piano : D-na Marie Denise Rudeanu ; Violină : Dl. Radu C. Botez ; Violă : Dl. Dumitru Botez ; Violoncel : Dl. Gh. Botez.

2) *O sărutare*, comedie într'un act, cu dl. M. Olănescu, d-ra E. Bartach, dl. E. Nebunelli.

Puținele bilete rămase se găsesc spre vânzare la Școala Comercială superioară în strada Alexandri, iar în seara spectacolului la cassa teatrului.

x *Deținuți pentru curățatul străzilor.*—Administrația comunală, s'a adresat direcției generale a închisorilor pentru a trimite în Iași, un număr de deținuți din alte închisori care să fie întrebuințați la curățirea stradelor, de oarece temnița din Iași, nu dispune de deținuți cu condamnări ușoare.

In adresa făcut, administrația comunală își ia angajamentul de a veghea, ca deținuții să nu dispară.

— „Nu fuge de cât acel ce vrea, spune d. Rang", și consiliul ia act.

DIN VASLUI

Vaslui.—*Incendiu.*—Duminică 10 crt. s'a declarat un incendiu la un stog cu fân proprietatea d. Mihai Cocoș. După o muncă de o oră pompierii au izbutit să izoleze complect focul ce amenința clădirile învecinate. Se crede că focul a luat naștere de la joaca unor copii. D. s.-comisar Grim cercetează.

Pruncucidere.—Ni se comunică din com. Deleni că zilele trecute s'a găsit lângă o fântână cadavrul unui copil de sex masculin, de curând născut. S'a ordonat autopsia cadavrului.

Decorarea unor funcționari merituoși.— Duminică 10 Aprilie a avut loc în saloanele clubului Averescan, în fața d-lui Ministru Ion Rășcanu solemnitatea distribuirei decorațiilor „Bărbăție și Credință" mai multor funcționari merituoși care au dat dovadă de cinste și pricepere în exercițiul funcțiunei lor.

Medalia „Bărbăție și Credință" clasa I-a au primit d-nii C-tin I. Cristea șeful Siguranței și Teodor Cosmescu comisar.

Cl. II-a d-nii D-tru Teodorescu comisar, Neculae Anisimof primarul comunei Codăești și s. comisarii : Gheorghe Adrian și Anghel Grim.

Cl. III-a sergenții D-tru Tiron, D-tru Petrescu, Andrei Popa, Ion Mușețel, agentul Robert Hans și guardul Teodor Ignat.

D. gen. Rășcanu a felicitat apoi pe fecare decorat în parte.

Teatrale—Trupa de sub conducerea fraților Friedman a dat în orașul nostru câteva reprezentații, urmând ca Mercuri să dee un mare „tămbălău artistic".

CIRUS

Din Botoșani

Solemnitatea depunerei Jurământului recruților

Botoșani.— Eri a avut loc în fața palatului comunal solemnitatea depunerei jurământului recruților din garnizoana locală.

Cu acest prilej, a sosit în localitate d. General Brosteanu, col. Buricescu comand Reg. 3 grăniceri Cernăuți și alți ofiteri superiori.

In fața autorităților civile și întregului corp ofițeresc d. General Brosteanu ține o cuvântare inimoasă. Apoi confesorii de aci au procedat la luarea jurămintelor la soldații români, iar marele rabin Burștin a procedat la fel cu soldații evrei, după care solemnitatea a luat sfârșit la ora 1 d. a.

Poliția arestează un cunoscut excroc.—De un timp încoace se afla în orașul nostru un periculos pungaș, cunoscut bine tuturor polițiilor din țară, un anume Leon Goldștein. La noi lucra așa de fin, încât nu putea fi bănuit. Urmărit de poliția din Capitală, se află că s'a stabilit în Botoșani și fu arestat.

Cu acte dresate, a fost trimis la București.

In ultimul moment aflăm că în gara Ploești s'a făcut nevăzut de sub pază.

Louis Adler

INFORMAȚII

x *Furt la fabrica de spirt Nicolina.*— Fabrica de spirt din Nicolina, a reclamat Parchetului că din curtea fabricei s'a furat o mare cantitate de materiale, între care și mai multe ghemuri de sârmă ghimpată.

Fiind însărcinat cu ancheta, d. sub-comisar Gonzolet a stabilit că fostul lucrător al fabricei, Gh. Rudic, și-a împrejmuit curtea cu sârmă ghimpată.

Cerând autorizarea, s'a făcut o percheziție la Gh. Rudic cu care ocazie s'au găsit multe materiale de ale fabricei.

Rudic a fost arestat și înaintat Parchetului.

x D. primar N. Petrea a reținut de la expoziția pictorului Tarasov, trei mari tablouri pentru saloanele Primăriei, și câteva lucrări pentru locuința d-sale.

Au mai oprit tablouri d-nii Criveanu, I. Georgescu etc.

Expoziția e deschisă zilnic în palatul „Vieții Românești" între orele 8—12 și 3—7.

x In str. Elena Doamna, în dreptul casei No. 29, s'a aprins un stâlp de telegraf și a fost distrus în întregime.

ULTIMA ORA

INCORDAREA RUSO-CHINEZA

Trupele sovietice pătrund în China?

Moscova 12.— Eri a fost predată la Peking nota sovietelor.

Nota protestează împotriva călcării dreptului internaţional şi cere reparaţiuni dela guvernul chinez pentru prejudiciile cauzate cu ocazia descinderii de la ambasadă rusă.

Până atunci Rusia rupe raporturile diplomatice cu Pekingul.

Sovietele ar putea să recurgă la represalii, dar renunţă la acest sistem, de oarece Pekingul se află în mâna imperialismului străin, iar Rusia nu vrea să impue muncitorimii chineze riscurile unui război, ci rămâne credincioasă tradiţionalei politici pacifiste.

Praga 12.- Ştiri transmise din Peking, anunţă că 60,000 soldaţi sovietici ar fi trecut prin Mongolia şi au pătruns în China.

Acord italo-bulgar?

Proect regal de căsătorie

Paris 12.—Ziarul „Pax" anunţă că în curând se va încheia un acord italo-bulgar.

E vorba de asemenea ca regele Boris să se căsătorească cu o fată a regelui Italiei.

Imprumutul român în Germania

Bucureşti 12.—In chestia contractării unui împrumut român în Germania, se afirmă că ambele părţi au făcut concesii şi că s'a ajuns la un acord în principiu, pe care d. general Averescu l-a admis.

Un trimis al lui „Diskonto-Gesellschaft" a sosit în Bucureşti, în acesstă chestiune.

In jurul groaznicei ciocniri

de la Ţândărei

Bucureşti 12. — In privinţa groaznicei ciocniri de pe linia Ţândărei, se mai anunţă următoarele:

Cele două garnituri sunt îngrămădite pe câmp, într'un maldăr de fierărie. O locomotivă este în întregime nimicită, iar 18 vagoane complect distruse. Vagonul de siguranţă al trenului 8820 şi vagonul de manipulaţie al trenului 8819 au fost mistuite de flacări. Focul a continuat şi toată ziua de ieri.

Se speră că peste două zile circulaţia va putea fi restabilită Pagubele se evaluează la peste 30 milioane lei.

Telegrafistul din staţia Bucu a fost arestat deoarece el a dat greşit drumul unui tren şi a determinat ciocnirea.

Moartea impresionantă a doi fraţi

Bucureşti 12.— Duminică dimineaţă a încetat din viaţă N. Popescu, în etate de 34 ani, şeful de cabinet al d-lui Papacostea, directorul general al Poştelor.

Acest deces s'a produs în împrejurări impresionante. N. Popescu avea un frate bolnav Traian, care intrase Duminică dimineaţă în agonie. Neculai a fost atât de emoţionat de acest lucru, încât i-a venit un aflux de sânge la cap şi a murit îndată. Peste un ceas, şi-a dat duhul şi fratele său Traian.

Astăzi după amiază va avea loc înmormântarea amândorora.

Iar remanierea

Bucureşti 12.— In cercurile politice se vorbeşte din nou de o apropiată remaniere ministerială.

E vorba ca d. Lucasievici să fie numit ministru al agriculturii, d. Garoflid să treacă la finanţe, iar d. Manoilescu la industrie şi comerţ.

Se mai spune de d. Anibal Teodorescu că ar avea şanse să vie la justiţie.

Taxă suprimată

Bucureşti 12.— Ministerul de finanţe a trimis o circulară tuturor punctelor vamale, înştiinţând ca odată cu punerea în aplicare a noului tarif vamal şi până la noi dispoziţiuni, să nu se mai încaseze taxa de jumătate la sută.

MARE INCENDIU LA BUŞTENI

3 sonde în flăcări.- Numeroase victime

Ploeşti 12.— Un mare incendiu s'a declarat la schela Gropi-Buştenari.

Două sonde ale societăţii „Unirea" şi o sondă a societăţii „Steaua Română" s'au aprins. Flacările se văd dela Câmpina.

Mulţi răniţi, între care şi un inginer-şef au fost internaţi în spitale. Pagubele sunt foarte mari.

Conferinţa Micei Antante

se ţine în România

Praga.— Ziarul „Morgen" anunţă că conferinţa Micei Antante se va ţine în România, deoarece d. Mitilineu nu poate părăsi ţara din cauza situaţiei interne.

Dezmintire

Bucureşti 12.— Unele ziare au anunţat că la d. Argetoianu acasă a avut loc o consfătuire politică, cu care prilej d. Argetoiauu ar fi vorbit favorabil despre situaţia actualului guvern.

D. Argetoianu dezminte cu totul existenţa acestei consfătuiri.

Prinderea hoţului

care a jefuit pe S. S. Episcopul Dunării de Jos

In cursul lunei Ianuarie P. S. S. Episcopul Cozma a Dunerei de Jos, pe când se afla în trenul Bucureşti-Galaţi, a fost victima unui pungaş de buzunare.

Episcopul a fost jefuit de o cruce cu diamante şi un portofel cu 10,000 lei.

Ca autor al furtului, a fost bănuit imediat vestitul pungaş de buzunare Aurel Leibovici zis Ţaranu, care a fost zărit în gară, în preajma P. S. Sale Episcopul.

S'au dat circulări în toate centrele ţării, dar fără rezultat.

Eri, Siguranţa locală, a fost înştiinţată din Galaţi că Aurel Leibovici, a putut fi arestat.

El a mărturisit furtul.

Căsătoria

ca şcoala pentru politicieni

Belgrad (Ceps).— In unul din ultimele sale discursuri politice, şeful partidului ţărănesc crest, Ştefan Radici, s'a exprimat în modul următor:

Politicianii necăsătoriţi sunt în genere muncitori foarte puţin activi. Cine ndoreşte să se ocupe cu politica trebue să se însoare.

Intrebat dacă cere colaboratorilor săi politici certificatul de căsătorie, Radici a răspuns imediat:

„Desigur toţi trebue să fie căsătoriţi. Dacă nu sunt, capătă un termen şi dacă nu-şi aranjează situaţia civilă până la expirarea lui, sboară din partid.

Radici socoteşte astfel experienţele diplomatice, pe cari le câştigă soţul din ciorovăelile conjugale, ca cea mai bună şcoală pentru politică.

O mare operă edilitară!

Clopotele sună la... hală

Una din gloriile actualei administraţiuni comunale, vor rămâne cele trei clopote aşezate în pieţele Hala, Sf. Spiridon şi Nicolina.

Sunt trei clopote mari, turnate în alamă curată,—costisitoare, şi care şi-ar avea perfect locul la mânăstire.

D-nii Petrea şi Gheorghiu, care n'au ştiut de această importantă operă edilitară, au rămas stupefiaţi la vederea clopotelor,—d. Gheorghiu voia chiar, pe această temă, să demisioneze.

Dar în sfârşit, clopotele sună, în momentul când pieţele urmează a fi închise, spre deliciul copiilor cari vin de la şcoală.

Scandal la o bancă din Viena

Panica deponenţilor

Viena (Ceps).- Ştirile în privinţa neregulelor de la Banca de Stat şi Muntele de Pietate „Dorotheum", au provocat o mare panică printre populaţia din Viena.

Depunătorii s'au prezentat imediat să-şi scontă sumele depuse. Mai multe zile dearândul au aşteptat înaintea Băncii numeroşi depunători spre a le veni rândul. In mai puţin de 5 zile au fost retrase 25 milioane shilingi.

Se crede că cea mai mare parte din sumele retrase vor fi depuse la Banca de economii a comunei Viena unde domneşte influenţa social-democraţilor.

Noul Director

al Conservatorului din Leningrad.

Leningrad (Ceps).—In unanimitate a fost ales ca director al Conservatorului din Leningrad, eminentul componist rus A. Glazunov.

x LICITAŢIE— In ziua de 16 Aprilie a. c. orele 10 a. m. se va ţine a II-a licitaţie publică la sediul Regiunei Societăţii „Ocrotirea Orfanilor din Război" în Iaşi str. Paladi No. 11 pentru furnizarea orfelinatelor cu carnea de vacă necesară pe timp de un an, cu începere de la data aprobării ofertei.

Furnizorii vor trebui să depue odată cu oferta şi o garanţie în valoare de 10.000 (zece mii) în efecte sau numerar.

Condiţiunile şi caetul de sarcini se pot vedea în orice zi de lucru între orele 9—12 a. m. la sediul Regiunei sus indicata.

INFORMAŢII

x In Ungheni, a fost arestat comerciantul Iosif Roitman. El este acuzat de rebeliune pentru că a încercat să oprească jandarmul să lovească doi săteni. Comerciantul a fost înaintat Parchetului, care l-a deferit instrucţiei.

x Bibliografie.—Au apărut:

— *„Adevărul Literar şi Artistic"* No. 331, cu colaborarea d-lor C. Stere, Tudor Măinescu, Izabela Sadoveanu, Alexis Nour, D. Caracostea, D. Nanu, T. Teodorescu-Branişte, T. Arghezi, Ion Gherea, Al. Bilciurescu, Eugen Relgis etc. etc. Numeroase traduceri, recenzii, note spirituale, cronici, polemici şi informaţii despre mişcarea culturală din ţară şi străinătate.

— *„Complex"* No. 1, bazar artistic-literar, foarte interesant şi bine întocmit. Colaborează Ştefan Ionescu, G. Spina, Ionel Teodoreanu, Adrian Pascu, Sandu Teleajen, I. Ganea, Radu Constantinescu, Camil Ring, Eugen Dima, I. Berg, H. Burileanu etc. Nemeroase informaţii şi ilustraţii.

— *„Vitrina Literară"* No. 2-3, cu colaborarea d-lor Ionel Fr. Botez, Adrian Pascu, G. Spina' Eric Furtună, Giordano, S. L. Sandrea, C. Deleanu, M. Săveneanu, Anton Gurgu, H. Petreanu, I. Relfert, B. Mayer, I. Poiană etc.

Bogat material de critică şi informaţie.

Cărţi. — Dl. colonel Const. C. Alexandrescu, din geniu, publică într'o voluminoasă broşură un important studiu intitulat *„Intre Trecut şi Viitor"* tradus din opera savantului italian *G. Ferero*. Asupra acestei lucrări vom reveni.

— Intr'un volum elegant, c'o copertă artistic ilustrată, intitulat *„Sub Abat-Jour"* o nouă editură denumită „Editura cărţii de spirit" a pus în circulaţie o serie de anecdote care instituie o lectură amuzantă şi între care unele sunt de domeniul artei şi al literaturii. Asupra acestui conţinut vom reveni.

x D. Petrea, primarul municipiului, s'a înapoiat din Bucureşti, cu promisiunea că se vor acorda comunei câteva milioane din fondul comunal.

D. Gheorghiu, va pleca la rândul d-sale la Bucureşti, pentru a aduce suma promisă.

x *Crimă.* — Am anunţat că acum câteva zile, a fost găsit pe şoseaua Iaşi-Sculeni la com. Stânca, cadavrul unui soldat din Reg. 7 roşiori.

Autopsia a stabilit că e vorba de un asasinat. Se fac cercetări.

x Membrii Uniunei Ofiţerilor de rezervă şi retragere, secţia Iaşi, se întrunesc Mercuri ora 6.30 la primărie.

Chestiuni importante la ordinea zilei.

x Ministerul Agriculturei şi Domeniilor a anunţat Prefectura de judeţ că pescuitul în râul Prut se va administra de către Administraţia Pescăriilor Statului Regiunea V-a Ismail, csre a luat fiinţă la 1 Aprilie crt.

x Ieri a avut loc înmormântarea d-nei Sarah Wachtel, soţia marelui comerciant Solomon Wachtel. A asistat o lume imensă care a condus la locaşul de veci pe regretata dispărută.

Tot ieri s'a făcut înhumarea defunctului Simon Finkel, socrul d-lui avocat A. Dumbravă.

Defunctul, ieşan de origină, s'a expatriat de timpuriu şi a trăit 40 de ani în America. Revenit în Iaşi de 4 ani, s'a făcut remarcat prin opere filantropice, ajutând pe nevoiaşi fără deosebire de confesiune.

x *Chetă.* Ministerul sănătăţii Publice şi a Ocrotirilor Sociale, a autorizat societatea Colonia şcolară „Spiru Haret", să organizeze în ziua de 14 Aprilie crt. o chetă pe străzile şi prin localurile publice ale oraşului Iaşi, în scopul măririi fondurilor.

x In cursul lunei Mai se va judeca la consiliul de război Iaşi, procesul locot. în rezervă Cristescu, institutor din Piatra Neamţ, condamnat de consiliul de război din Focşani la 5 ani muncă silnică pentru dezertare la inamic.

Institutorul a făcut recurs la consiliul de revizie care l'a primit şi trimes din nou spre judecare la consiliul din Iaşi.

x Trib. secţia I, a condamnat la 3 luni închisoare pe săteanul Gh. Florea din Mogoşeşti.

In timpul unei certe cu d-nul general Gherculescu, la care era în serviciu, Florea s'a împuşcat în picior, reclamând apoi că a fost împuşcat de d-nul general Gherculescu.

Stabilindu-se din cercetări santajul, săteanul a fost dat în judecată şi condamnat.

x La *Concertul Maestrului Sibianu* care va avea loc în sara de 30 April în Sala Conservatorului, au promis preţiosul lor concurs, atât *d-na Sarah Goldstein* cât şi *d. E. Mezzetti* directorul Conservatorului.

In fruntea programului figurează: „Appassionata" de *Beethoven.*

D-na *Goldstein* va cânta din autori francezi.

Biletele s'au pus în vânzare la *secretariatul Conservatorului*, str. Banu 8.

x Se aduce la cunoştinţa d-lor Medici care vor să participe *la congresul profesional* ce se va ţinea la *Cernăuţi la 17 şi 18 Aprilie*, să se înscrie la sediul filialei Iaşi str. Sf. Andrei No. 3 între orele 8—10 dimineaţă şi 2—4 după prânz, *ca să li se elibereze bilete de reducere pe c. f. r. 75 la sută.* Inscrierile se fac până la *13 Aprilie inclusiv.*

SE CAUTA UN AGENT contra condiţiuni avantajoase la Soc. „Ajutorul Nostru" strada Cuza-Vodă 71.

Mare desfacere de încălţăminte.

„Ajutorul Nostru" a adus un mare transport de *încălţăminte* moderne pentru barbaţi, dame şi copii cu preţuri pe jumătate.

Ocazional se vând:
1). Lână ţigae pentru covoare.
2). Un covor persan.
3). Un ceas antic de salon.
4). Un binoclu Goertz şi diferite lucruri de valoare.

Se primesc spre vânzare sau în gaj bijuterii, antichităţi, covoare persane, etc.

Dactilografie se poate învăţa bine în timp de o lună. Se copiază acte în str. Cuza Vodă 71

Adânc întristaţi: familiile Cohl Iaşi, Dr. Cohl Brăila, Leon Cohl Paris, Ghertler şi Moisescu Vaslui, Melixon Huşi, Ghertler Cluj, Daniel Rosenberg, Dr. Heitel, Weinstein, Goldstein Iaşi, Dr. Westfried şi Iosefsohn Bucureşti, Cupferberg şi Segall Galaţi, au nemărginita durere de a aduce la cunoştinţa rudelor şi cunoscuţilor încetarea din viaţă a iubitului lor

Peretz Cohl

în vrâstă de 84 ani

Inmormântarea va avea loc mâine Mercuri 13 Aprilie, ora 2 jum. p. m. Cortegiul funebru va porni de la locuinţa defunctului, Str. Ştefan cel Mare 24, spre cimitirul izraelit.

Familia Solomon Wachtel şi fii xprimă pe această cale sentimente de recunoştinţă tuturor persoanelor care în număr atât de mare au luat parte la înhumarea scumpei şi neuitate lor

SARAH WACHTEL

aducând prin aceasta o uşoară consolare în imensa durere de care este copleşită.

De asemenea mulţumeşte Societăţilor şi Direcţiunii Şcolii „Reuniunea Femeilor Israelite" şi „Talmud Thora Mare", personalului societăţii „Ferrum" şi personalului fabricei „N. Wachtel" pentru participarea lor la această tristă ceremonie.

Familia mult regretatei MARIA GR. GHEORGHIU, mulţumeşte cu recunoştinţă colegelor şi colegilor din corpul T. T. P. precum şi tuturor prietenilor şi cunoscuţilor, care în această nenorocire i-au împărtăşit durerea şi i-au adresat cuvinte de mângâere.

Nu lăsaţi avutul în voia soartei Asiguraţi-vă la

„Asigurarea Românească"

Iaşi, str. Lăpuşneanu No. 19

Vă oferă condiţiuni avantajoase de plată şi cu prime de concurenţă.

Cereţi prospectele, gazeta şi calendarul nostru ce vi se trimete gratuit.

Cumpăraţi culorile

Jacobus

Pentru vopsit in casă lână, bumbac sau mătase

Reuşita garantată

Dep. gen. Is. Koffler & Co Oituz 5, Bucuresti

Mare depozit de culori la „CĂMILA"

Banca Româno-Franceză

Societate Anonimă

Capital şi Rezerve Lei 10.500.000

IAŞI,—strada Ştefan cel Mare No. 4

Se ocupă cu tot felul de operaţiuni de Bancă.

Scontează portofoliu comercial cu dobânzi convenabile, deschide *credite în cont curent*, acordă avansuri pe mărfuri *finanţează şi participă la afaceri comerciale.*

Face lombard pe titluri.

Emite acreditive, scrisori de plată, cecuri, în condiţiunile cele mai avantajoase *(comision mic* —una la mie— asupra Bucureşti, 2‰ — *două la mie* — asupra celorlalte oraşe importante din întreagă ţară).

Cumpără şi vinde efecte publice, acţiuni şi cupoane.

Face vinculaţiuni.

Primeşte spre încasare efecte locale şi asupra tuturor oraşelor din ţară cu un comision 1‰ *(unu la mie)* pentru efectele din localitate şi 2—3‰ *(două până la trei la mie)* pentru celelalte localităţi importante din întreaga ţară.

Primeşte bani spre fructificare plătind:

La carnete de economie **12%** (douăsprezece la sută) dobândă anuală.

La depuneri pe termen de 3 luni **14%** (patrusprezece la sută) dobândă anuală.

La depuneri pe termen de 6 luni **15%** (cincisprezece la sută) dobândă anuală

La depuneri pe termen de un an **16%** (şasesprezece la sută (dobândă anuală.

Secţie de Agentură, Comision, Consignaţiuni şi Asigurări.

ȘTIRI DIN ȚARĂ ȘI STRĂINATATE

Maestrul Enescu, despre viața, despre arta și despre proectele sale

(Continuare din pag. I-a)

degetele. Și mai ales când sunt în turneu trebuie să am vioara în mână cel puțin 2-3 ore pe zi, să o simt aproape...

— Cântul e ocupația d-v. de predilecție ?

— Nu. In primul loc eu sunt compozitor și apoi muzicant. Cântul, de pe scenă, dispare îndată și moare, pe când compoziția rămâne...

— E drept că sunteți născut în Cracalia ?

— Nu, ci în sătișorul din apropiere *Liveni—Vârnav*, unde am stat până la 3 ani. Pe urmă ne-am mutat în Cracalia, căci tată-meu luase moșia în arendă.

— Mai există casa în care v'ați născut ?

— Da. E proprietatea mea și am pus în ea un gospodar fără chirie, care o îngrijește.

— Dar casa din Cracalia nu-i a Dv ?

— Nu, ci a institutului *Sofian din Botoșani*. Și îmi pare rău că se ruinează.

— Să nu fie nici un chip de salvat, maestre ?

— Știu eu ! Pe vremuri, am încercat ca s'o cumpăr de la epitropie, dar n'am reușit...

— E dureros. Acolo s'ar putea instala, cred, un cămin cultural sau un muzeu care să vă poarte numele...

— Mai potrivită ar fi însă pentru o școală de agricultură.

— Județul, inițiativa particulară, cred c'ar putea salva casa !

— Încercați. Pe mine însă mă doare inima, căci în ea am petrecut 33 ani, o treime de veac !

— Mai aveți prima vioară cu care i-ați cântat lui Caudela.

— O păstrez într'un fund de cufăr. Am și vioara ce mi-am cumpărat-o la Paris la 13 ani...

— E drept c'ați concertat în Dorohoi la 5 ani și ați întrerupt pe d-na A., care nu vă acompania bine la piano ?

— Da, dar nu era concert, ci o audiție muzicală. Primul concert l-am dat la Slănic într'o vară, la vârsta de 8 ani.

— Maestre, ce intenționați să lăsați Dorohoiului ?

— Deocamdată, sunt hotărât să las averea mea Casei Școalelor pentru a-mi edita operele după moarte și a o întrebuința în scop cultural. Mai târziu, mă voi gândi poate și la Dorohoi, unde am casa în care a închis ochi tată-meu, iar maică-mea la Mihăileni...

*

Maestrul și-a pus mănușile și-a închis cutia cu cele 2 viori și luând-o în mâna stângă, am ieșit de la teatru.

— V'așteaptă trăsura?

— Trăsura mea sunt picioarele.

— Nu luați o mașină ?

— Eu și mașina?!..

Și am pornit încetul vorbind tot drumul până la hotel Continental. In fața băncii Moldova ne-am întâlnit cu'n grup de profesori de la conservator, care deasemeni l'au întovărășit până la hotel. Modestia sa e de neînchipuit. N'are nevoe de comentarii...

La intrarea în hotel ne-am despărțit, mulțumindu-i călduros pentru bună voința arătată cu prilejul acestei convorbiri.

Pr. N. HODOROABĂ

Cutremur în Ungaria

Duminică după amiază s'a înregistrat în împrejurimile orașului Kechkemet (Ungaria) un puternic cutremur de pământ, provocînd mare panică.

Cutremurul a cauzat numai pagube materiale, fără nici un accident de persoane.

Ședința consiliului municipal

Micul parlament,— consiliul municipal—s'a întrunit aseară. Convocarea era pentru ora 6, dar ședința s'a deschis la ora opt. Vin cu greu consilierii. Primul sosit a fost d-na *Steluța*, ultimul d. Toma. Chestia celor doi cumnați s'a rezolvat ușor, prin înțelegerea ca d. Mihai Negruzzi să demisioneze, așa că d. Cerchez rămâne reprezentantul Camerei de comerț în consiliu.

Cât e de ușor azi să devii consilier comunal. Există o cameră agricolă, care avea ca delegat în consiliu pe d. dr. Enășescu,— acesta se satură și în locul d-sale vine d. Tacu. Și așa se pot perinda toți membri Camerei agricole.

D. Tacu depune cuvenitul jurământ,— singur d. Eraclide întreabă, dacă mai există camera agricolă. D. Tacu promite să-și facă datoria de bun cetățean.

Arderea gunoaelor

D. *Jacotă*, propune a se studia înființarea unui crematoriu pentru arderea gunoaelor și industrializarea rezidelor. Recunoaște că s'a mai făcut o atare propunere.

Complectăm informațiile d-lui Jacotă, prin a arăta, că d. inginer Chaigneau, sub primariatul d-lui Alex. A. Badareu a întocmit un proect complect pentru înființarea unui crematoriu, — și crematoriul figurează și în progresul edilitar al lui G. A. Scorțescu, fost ajutor de primar.

Diurniștii

Violent, d. Eraclide ridică din nou chestia diuriștilor și a sinecuriștilor,—și apostrofează în această chestie și pe d. Jacotă, pe care îl intitulează leaderul primarului.

D. Jacotă n'a observat atacul și s'a ripostat, — dar d. Petrea răspunde tot cu vehemență, arătând că și în această chestie, cu toată durerea ce produce faptul că oameni au fost lăsați pe drumuri și-a făcut datoria.

Reducerile făcute în budgetul comunal de consiliul legislativ sunt mai importante de cum se credea. Leafa primarului a fost redusă la 16,155 lei, a delegaților ajutori de primar, la câte 9000 lei. S'a redus tot sporul acordat funcționarilor—și s'au redus și cei 20,000 lei acordați asistenței de la barou. Nici un avocat nu spune o vorbă în această privință. Se ratifică aceste reduceri, ce însumează 2 milioane lei.

Palatul ministerului de interne

La București urmează a se construi un palat pentru ministerul de interne. In budget s'a înscris 50,000 lei, ca contribuție pentru acel palat, însă d-nul ministru de interne, și-a exprimat dorința de a se majora suma.

Primarul propune 200,000 lei și convine măcar la 100,000. Liberalii se opun cu tărie la acest spor. Majoritatea cu 17 voturi, contra 13, votează 100000 lei. In această chestie, țărăniștii-naționali sunt divizați, d-nii Petru Bogdan și Jacota, votează contra sporului, d-nii Rang și Lapteș, votează pentru.

Se aprobă budgetul Muzeului municipal, de sub președinți d-lui Ghibănescu.

O fabrioă de ghiață

Și ultima.

Se dă cetire unei propuneri venită din partea „Moldovei forestiere" de a înființa o fabrică de ghiață și de conserve, în pavilionul din abator.

Oferă o chirie de 100,000 lei pe an, în schimb să-i se asigure monopolul ghieței și în mod gratuit apa necesară. Făgăduește a nu vinde mai scumpă ghiața, de cât în alte orașe.

D. dr. Cazacu, într'o documentată cuvântare, arată primejdia infiltrării cișmelelor, care au adus anul trecut o epidemie de febra tifoida,—și cere înființarea de Comptoare,— Cu privire la propunerea „Moldovei forestiera" cere să fie întâi supusă unui studiu amănunțit. De aceiași părere sunt și d-nii Toma și Jacota. Părerea d-lui Rang nu o cunoaștem, căci tiptil a părăsit ședința. D-nii Petrea, Cerchez și Tutoveanu motivează nevoia unei atari fabrici, și cer un vot în principiu, rămânând ca contractul să fie discutat în consiliu.

Și pe acest vot de principiu, ședința se ridică la ora 10 noapte.

DAN

x Un incident s'a produs ieri între d. Alfred Winkler, prim președinte al Tribunalului și d. avocat Camil Gârcineanu, la începutul ședinței Trib. secția I. Ca urmare acestui incident d. Winkler a dresat proces de delict de audiență d-lui Gârcineanu.

Lucrările parlamentului

11 April

CAMERA

Ședința de dimineață. — Se fac câteva comunicări. D-nii *Dinu Brătianu* și *Virgil Madgearu* anunță interpelări.

Ședința de după amiază. D. *Al. Otetelișanu* cere măsuri contra ziarelor „Lupta" și „Adevărul" care ar fi falșificat dezbaterile camerei, pentru că au pus ca titlu : „Scandalul" dela cameră. „Un deputat votează de două ori".

D-nii *Răducanu*, *Madgearu* și *Argetoianu* arată că în adevăr au fost d putați care au votat de două ori.

D. *Vintilă Brătianu*. Un ziar are libertatea deplină de a aprecia ce a fost în Cameră.

Se ia în discuție legea chirii lor.

D. *Sebastian Radovici* (țărănist) vorbește în numele partidului dr. Lupu. Atacă pe național-țărăniști.

Se naște scandal între cele două grupări.

D. *V. Madgearu* : D. dr. Lupu care a fost la extrema stângă, e azi la extrema dreaptă.

Dr. *N. Lupu*. Eu mă găsesc acolo unde e bunul simț.

D. *Seb. Radovici* continuă. Spune că legea nedreptățește pe toată lumea și în special pe funcționari și intelectuali.

Se naște alt incident între dr. Lupu și d. Madgearu.

La un moment dat, dr. Lupu spune d-lui Madgearu : Ești un armean obraznic.

D. *Madgearu* : Știi bine că sunt roman. Ești un calomniator ordinar.

Intervine d. I. Florescu. Scandalul crește.

Ședința se suspendă.

La redeschidere se votează proiectul I. O. V. amendat de senat. Apoi continuă discuția asupra legei chiriilor. După d. *Seb. Radovici* vorbesc d-nii *Toni*, *Dimitriu*, *Paul Iliescu*. Acesta din urmă se pronunță pentru libera tranzacție. D. *A. C. Cuza* pune că Liga creștină are alte vederi.

Ședința de noapte

Urmează tot discuția legii chiriilor.

Vorbesc d-nii *Economu*, *Kolerus*, *I. Florescu*, *Mayer Ebner*, criticând proectul și cerând protecție pentru populația nevoiașă.

*

SENATUL

ȘEDINȚA DE DIMINEAȚĂ— Se discută proectul armonizării salariilor.

D. *Tancred Constantinescu* combate proectul.

Răspunde d. *M. Manoilescu*.

Se începe discuția pe articole.

La art. 11 se primește un amendament prin care gradațiile membrilor corpului didactic, preoți și medici în cote de 25 la sută, vor fi considerate la salarul de bază.

Dr. *Anghelescu* citește o declarație a partidului liberal prin care se arată că acest partid nu va vota legea.

Proectul e pus la vot și e aprobat.

Ședința de după amiază

Se discută legea pentru înființarea „Asociației de prevedere a comercianților și industriașilor".

Proectul se votează.

Se ia în discuție legea pescăriilor.

D. *Vladimir Atanasovici* combate proectul.

D. *Pan Halippa* spune că votează proectul pentru că încurajează cooperativele.

Ședința de noapte

Senatul votează: legea de organizare a ministerului de agricultură, legea cercurilor agronomice și încurajării agriculturii; legea pentru reprimarea falșificărilor de băuturi spirtoase.

INFORMAȚII

x *În ședința de astăzi dimineață a Camerei, ministrul de externe va răspunde la interpelarea d-lui Davilla în chestia tratatului de amiciție italo-maghiar.*

Piața Valutară

Leul la Paris a cotat ieri 15.75 ; la Zurich 3,20

Devizele în Capitală au notat : Francul francez 6,70 ; belga belgiană 23,10 ; francul elvețian 33 ; lira engleză 830 ; dolarul 171 ; lira italiană 8,25, coroana cehă 5,02 ; Rentenmark 40,25.

x La consiliul de războiu a început azi dim. judecarea procesului de les-majestate, intentat d-lui căp. Gh. Hasnașiu din garnizoana Roman.

Consiliul este prezidat de d. col. Adam.

Acuzarea e susținută de d. col. Manolache iar apărarea de d-nii Rodoș și I. Popovici.

x Duminică după amiază la oficiul p. t. t. din Iași, s'a suspendat serviciul pe 5 minute atât la telefon cât și la telegraf, în memoria lui C. Bolintineanu, fost director general al poștelor.

x EXAMENUL DE PORTĂREI.— Rezultatul examenului de portărei (proba scrisă), care s'a ținut la Curtea de Apel din Iași este următorul :

Au reușit d-nii Petru Erhan, Ion Lozneanu, Vasile Pamfil, Gh. Dănceanu, Petru Grigoriu, Dumitru Ghindoveanu, Mihai Holban, Ion Manoliu și Gh. Sava.

Oralul se va ține în ziua de 13 April la Curtea de Apel Iași.

x Ministerul agriculturii a luat dispoziționea ca consilieratele agricole, să nu mai libereze certificate de existența rezervelor de teren în județe, urmând ca asupra lor să nu dispună de cât ministerul.

x *Personalul farmaciilor.*—Ministerul Sănătății fiind informat că unele farmacii țin personal care nu îndeplinește condițiunile cerute de regulamentul pentru organizarea interioară a farmaciilor, acordă un termen de o lună pentru îndepărtarea acestui personal.

După expirarea acestui termen se vor face inspecțiuni prin organele de control, iar cei ce se vor găsi, că nu s'au conformat, vor fi pasibili de sancțiunile prevăzute de lege.

x D. Belu Sleigher, din str. Tăetoarei 4, ridică în dosul casei lui un paravan. Eri, la orele 1.30, scheletul acoperișului prăbușinduse, a prins sub lemnării pe lucrătorul lemnar Gh. Băcilă din Derenei-O hei.

Lucrătorul—in etate de 40 ani, a fost complect zdrobit.

Parchetul a dispus autopsia și deschiderea unei anchete.

x Din Paris se anunță că Adrien Hebrord, care din 1914 era directorul ziarului „Le Temps", a încetat din viață. o

Port altoi

de vânzare.
A se adresa la Administrația viilor Badareu Vișan

Prima Societate Fraterna Israelită
pentru întreținerea
Azilului de Bătrâni din Iași

CONVOCARE

In conformitate cu art. 25-26 din statute, D-nii membrii donatori și cotizanți sunt convocați în *Adunarea Generală Ordnară* pentru ziua de *Duminică 17 Aprilie a. c.* orele 3 p. m. în localul azilului din stradela Sf. Constantin No. 5.

La ordinea zilei fiind :

1) Aprobarea bilanțului pe anul 1926.
2) Aprobarea budgetului pe anul 1927.
3) Raportul cenzorilor.
4) Diverse chestiuni ce se vor ivi.

Președinte, *Filip Schiller*
Secretar General Lupu Fischler

la STEIN

(Palatul Camerei de Comerț)
se angajează imediat
2 lucrători
2 ucenici și
1 băiat mic la galanterie

La Magazinul „Cristian"

din str. Lăpușneanu a sosit un transport de
Berets-Basques
bleumarin, albe și culori

VIZITAȚI ATELIERUL DE COVOARE PERSANE
TEBRIZ
Iași,—Str. Bașotă 2 peste drum de Str. I. C. Brătianu
Se execută comenzi de covoare veritabile persane, după un catalog special.
Precum și cu lâna clienților.

Câștig ușor și bun
oferă fabrica de covoare
„La Covorul Oriental"
Iași, strada Armeană No. 10
Angajăm lucrătoare de la 14 ani în sus, fiecare poate câștiga de la 1000—2500 lei lunar.
Avantaj mare pentru părinți de oarece copii lor învață o meserie artistică foarte rentabilă pentru viitor.
Orele de presentare în fiecare zi de lucru : dela 10 la 12 a. m.

CRONICA DRAMATICA

(Continuare din pag. I-a)

tre mulțimea celor salvați de el și un suflet iubitor de femeie. Aceasta îi procură un pașaport și „*Șarlatanul*" pleacă în America, țara care'l chema ademenitor, când încă era în plină glorie.

Pe-atunci însă el nu putea face acest gest, pentru-că nu'i dădea voie... autorul.

Ar fi lipsit partea cea mai dramatică, cea mai *melodramatică*, a lucrării, tocmai aceia mai de efect și pe care, nu fără dreptate, s'a bizuit *Fyldesi*.

Și cu toate acestea, ca lucrare teatrală Șarlatanul e învechit. Nu ori când și mai puțin de către ori-cine, se mai poate gusta o melodramă cu multe situații profund neverosimile.

La fie-care pas te surprinde mersul eroului pe drumul impus de autor și nu pe acel dictat de împrejurări.

Peste toate aceste defecte a trecut însă marele talent al lui *Storin*. Masivitatea sa stâncoasă și interiorizarea clocotului întreg ce izbucnește numai temporar, vulcanic, îi dădeau alure de simbol al revoltei în contra dreptății și a imbecilității omenești.

Și când pumnii enormi se ridicau împotriva acestei coaliții doborâtoare, un fior trecea prin spectatorul prefăcut în părtaș al „Șarlatanului". Nu era mărimea neobișnuită a mâinii prefăcută convulsiv în pumn care impresiona, ci zguduirea o provoacă efortul suprem, rezultanta unei continue concentrări și stăpânire de sine, care irumpe numai atunci când disperarea i-a zmuls frânele.

Arta lui *Storin* se poate alătura oratorului care nu pune valoare pe gesturi mari și bogate, ci pe căldura glasului convingător, a strălucirii ochilor și vibrarii întregei sale ființe.

In schimb, când o singură dată, sau mult de două ori, le va sublinia acestea printr'un gest explodat quasi inconștient, evident că efectul va fi superlativ și auditorul cu totul câștigat.

Cum a fost și cu interpretarea lui *Storin*. Am trecut peste toate părțile melodramatice (accentuate în special de d-na *Sadoveanu*, care prea se tânguia mereu) și am rămas cu o puternică impresie. Aceia a personificării revoltei împotriva stupidității omenești, care luptă din răsputeri să nu-i faci bine.

Intre acest interesant spectacol și farsa regretatului *Locusteanu* „*Funcționarul de la Domenii*" jucată mai alaltăeri de către un grup de la Naționalul din București (cu *Ion Manu*) suntem siliți să pomenim și un jalnic intermezzo : O altă „echipă" a jucat : *Cocoșul Negru*.

Cel mai anost și mai plictiscos spectacol la care am asistat în ultimele decenii. Scămoseala și moluzul versurilor domnului *Efthimiu* s'au asociat ca lipsa de talent a unei „echipe" de anonimi și au oferit un spectacol pe scena teatrului *Național*, să'i căutăm pereche. Noi nu ținem minte, când am mai părăsit teatrul înainte de sfârșitul spectacolului. Dar aici, am fost doborâți. Unde puteai să reziști unei asemenea avalanșe de plictis și lâncezeală ?

Două acte am luptat, dar la al treilea m'am dat învins. M'au doborât versurile „Cocoșului" strigate feroce de interpreți—în frunte cu d-l *Constantinescu*, interpretul deplasat și al lui *Armand Duval*, (când a jucat d-na *Voiculescu : Dama cu Camelii*).

Ca o obsesiune ne vine mereu în minte întrebarea :

Cine i-a trimes pe acești domni la noi ?

Cine dă fonduri, pentru-ca toată România-Mare să se plictisească cu operele domnului Eftimiu ?

Vă puteți închipui cum râd de noi „*Alipiții*" când le facem propagandă culturală cu *Cocoșul Negru*, cu *Thebaida* și cu alte parascovenii similare ?

Chiar cu farsa regretatului *Locusteanu*.

„*Funcționarul de la Domenii*" poate umplea o seară într'un teatru de vară, dar în nici-un caz nu se poate face din ea o lucrare de „Turneu **oficial** (!!) al teatrului Național din București"...

Sunt destule lucrări de rang prim, care pot avea rolul de a'i apropia pe cei din noile provincii de teatrul nostru.

Dar cu „*Cucoșul Negru*" și cu „*Funcționarul de la Domenii*" desigur că nu.

Cu toate că d. *Manu* este un artist de remarcabil talent și cu toate că ne-a dat prilej să distingem cu multă simpatie pe un actor de *mare valoare* și despre care încă nu auzisem : dl. *Ghibericon*, a cărui creațiune a făcut o excelentă și durabilă impresiune. Am găsit ingenioasă și simplicitatea realizării decorului, evocator de geamuri imense ale birourilor și prăvăliilor în care nu acestea, cât mai mult vitrina comptează.

Publicul nu tocmai numeros, i-a primit cu simpatie pe interpreți.

WRATISLAVIUS

Elevi la învățătura tipografiei se caută la Tipografia H. Goldner.

Vibl. Universității
BIBLIOTECA
UNIVERSITĂȚII
-IAȘI-
Loco

ANUL XXIII No. 5967 — 3 LEI EXEMPLARUL — JOI 14 APRILIE 1927

ABONAMENTE
Lei 1000 pe un an
„ 500 „ 6 luni
„ 300 „ 3 luni

OPINIA

ZIAR POLITIC COTIDIAN

ANUNCIURI
se primesc la toate
Agențiile de Publicitate
și la
Administrația ziarului
Iași—Str. Gh. Mârzescu 17

IN JURUL MEMORIULUI PROFESORILOR UNIVERSITARI

Memoriul majorității profesorilor universitari ieșeni exprimă foarte precis o veche stare de lucruri, dar spune și un lucru nou — cel puțin pentru marele public: anume că „studenții nu arată nici cel mai mic semn de respect pentru profesorii lor, în toate ocaziunile când vin în contact", așa încât „vaște impresia că profesorii și studenții ar fi două tabere dușmane".

Din toată tulburarea universitară, situația aceasta de dușmănie între profesori și elevi, ne pare cea mai gravă, ca una din care decurg toate celelalte rele cunoscute. Și atunci este de mirat că așa de târziu profesorii își manifestă intenția de a întreprinde o acțiune unitară și publică, pentru revenirea la normal.

Aceasta, cu atât mai mult cu cât memoriul în chestie precizează că profesorii constitue organul legal de apreciere și execuție.

*

Profesorii mai relevă că autoritățile superioare au atitudini care înseamnă încurajarea mișcărilor anarhice; și se cere concursul ministerului instrucției pentru a interveni pe lângă acele autorități.

Unele ziare scriu că d. ministru al instrucțiunei consideră memoriul colegilor ieșeni ca un mare sprijin moral al operei pe care și-a propus s'o îndeplinească.

Sprijin împotriva cui? Evident că împotriva suspomeniților „autorități superioare"; împotriva unor *colegi de cabinet*.

Și atunci revenim la constatarea mai veche că tulburările universitare și extra-universitare sunt *o chestiune de politică generală în Stat*, a cărei rezolvare deci, nu se limitează la cadrul universitar.

Un rol principal le revine partidelor politice.

*

Încă o remarcă.

Ziarul liberal local „Mișcarea" comentează și apreciază aprobativ memoriul profesorilor. Dar tocmai pentrucă e vorba de o chestiune care incumbă și partidelor politice, nu-i lipsit de interes a constata că cei mai mulți profesori—membri ai clubului liberal, n'au semnat memoriul.

Confratele „Mișcarea" ca organ de partid, ar fi interesat să cunoască—credem— atitudinea față de problemele mari, pe care înțeleg s'o manifeste membrii marcanți ai partidului respectiv.

Nu de alta, dar echivocurile sporesc răul și tulburarea...

G.

Regele Boris al Bulgariei despre care se anunță că se va căsători cu fica Regelui Italiei.

Cine călătorește

Am anunțat deraierea de la Racoșul de Jos (Ardeal) când au fost rănite 11 persoane.

Amănuntele stabilesc că răniții sunt: 1 inspector școlar, 3 revizori școlari, 1 subrevizor școlar, 2 copile dintr'un orfelinat, 1 ofițer, 3 ceferiști.

Se înțelege dela sine că aproape toate, poate chiar absolut toate persoanele fără excepție, n'au plătit bilet de tren. În trenuri abundă inspectorii, revizorii și tot felul de diurniști din cluburile regimului.

Cine mai plătește bilet?

Și ce mirare că cefereul dă deficit?

Ghiața edililor

Consiliul municipal a examinat o ofertă pentru înființarea unei fabrici de ghiață. Este o chestie delicată, de monopol și favoruri; și totuși consiliul s'a grăbit s'o accepte în principiu.

Ofertanții pretind să fie alimentați cu apă de Timișești (și încă gratuit). S'au gândit oare edilii noștri, că apa atât de necesară, dar cu debit insuficient, nu poate fi oferită lesne, la discreția instalațiilor industriale?

În cazul de față, n'ar fi vorba numai de materia primă pentru fabricarea ghieței, ci și de apa de risipă indispensabilă unei industrii în funcțiune.

Mai înainte de aprobarea, chiar numai în principiu, chestia trebuește examinată atent și amănunțit.

S'au mai făcut greșeli cu irosirea apei noastre insuficiente. Și ele nu trebuesc repetate.

Sirenele există!

O descoperire senzațională la țărmurile Africei

Încă din copilărie ne fermecăm sufletul cu mitologia grecească. Școlarii urmăresc cu atenție aventurile șiretului Ulisse pe care sirenele zadarnic au voit să-l vrăjească cu cântecul lor amăgitor.

Sirenele! acele făpturi fantastice, femei cu coada de pește, au fost considerate printre plăzmuirile cele mai fanteziste ale spiritului elin.

Și iată anunțându-se o știre senzațională: *sirenele există avea.* Ele au fost văzute, ba chiar și... mâncate!

Un olandez, baronul Ferming, aflat acum la Londra, afirmă lucruri verificate de dânsul p coasta orientală a Africei, la nord de Mombassa. Pe acolo trăesc animale marine cu trup omenesc; femela are ochi proeminenți, păr lung și piept exact ca al femei. Iar partea de jos a trupului se termină în coadă de pește. Prin urmare, sirene în toată regula; numai că nu vorbesc (și nici nu cântă așa frumos cum zic poveștile grecești).

Indigenii pescuesc aceste sirene și le mănâncă, de oarece carnea lor e foarte gustoasă.

Se știe că în apele reci ale Sudului trăesc elefanți de mare, care seamănă cu omul. Dar sirenele din Mombassa sunt adevărate femei-pești, de talia unui om scurt (1 metru 55), întocmai cum arată mitologia.

Grecii din antichitate nu erau chiar așa de mincinoși...

In pag. III-a
Ultima Oră
telegrafioă și telefonioă

Actualități politice

Parlament!!

În 3 zile a câte 3 ședințe (total 9 ședințe de fiecare corp parlamentar) guvernul trebue să înfăptuiască vre-o 10 legi principale și de vre o două ori pe atâtea legi... de mână stângă.

Ar fi imposibil moralmente și materialmente. Dar în țara românească, și sub regim averescan, totul e posibil.

Se supără discuția, se terorizează opoziția, se votează prin fraudă, și treaba merge... Adica, nu mai e parlament, ci o oarbă mașină de înregistrare!

Ce legi se mai fac, și ce cuprind, Dumnezeu știe.

*

Incidentele în incintă sunt mai vii.

Conflictele cu naționalii țărăniștii s'au înăsprit, de când s'au rupt din nou pertractările cu guvernul.

*

O curtoazie păruse că s'a stabilit între liberali și averescani în urma acordului asupra marelor probleme de Stat.

Dar din'odată, liberalii au trecut la opoziție acută pe un drum paralel cu al național țărăniștilor. D. Vintilă Brătianu atacă viguros, la brat... cu d. Madgearu. Iar în Senat. d. dr. Angelescu a cetit o violentă declarație contra legii de salarizare.

Ce urmăresc liberalii?

Se tem de intențiile, ascunse, dictatoriale, ale generalului Averescu. Și ar fi încântați să-l vadă cât mai curând doborât, și să-i la locul.

Subvenția Iașului pentru București

București pompează resursele din toată țara; obține credite; înghite excedente, Iașul este un târgușor sfărâmat, oriental și părăsit.

Totuși, Bucureștiul vrea să-și mai ridice un palat, cerând subvenție de la Iași.

Consiliul nostru municipal, care nu poate astupa gropile și nu poate plăti lefurile, acordă subvenția pentru București. Au votat-o guvernamentalii și o parte din opoziția iorghistă și național-țărănistă.

Jigălia

Este încă de actualitate proiectata afacere a ministerului de război care vrea să schimbe moșia vastă și fertilă Jigălia, cu terenul împădurit dar prost, Baia, al d-lui Grunspan et comp, — în condiții dezavantajoase pentru Stat.

Toate partidele au combătut combinația.

Ziarele liberale „Universul" și „Viitorul" anunță că un inspector agricol a cercetat la fața locului și a constatat că țăranii pot și vor să cumpere ei moșia Jigălia, în condiții mult mai favorabile pentru Stat, și prin respectarea prevederilor legale.

Ar urma că „afacerea Jigălia nu se mai face.

*

Și fiindcă vorbim de afaceri: D. general Averescu are o veche slăbiciune pentru marele industriaș Filderman din Bacău. Acesta a avut nenorocul anul trecut să-i ardă o instalație de fabrică.

Astăzi, s'a votat o lege pentru interesul d sale personal, permițându-se industriașilor sinistrați să importe mașini uzate în condițiuni favorabile.

Aceasta e singura operă legislativă pregătită, prezentată și înfăptuită de d. Berlescu, ministrul industriei și comerțului!

X.

VOCI DIN PUBLIC

O campanie de presă nejustificată

— CAZUL EDINEȚ —

Acum câteva zile, în unul din numerile „Opiniei", Preotul N. Hodoroabă s'a ocupat de „Cazul de la Edineț" și campania dusă prin presă împotriva Episcopului de Hotin, Prea Sfințitul Visarion.

Părintele Hodoroabă stăpânindu-și durerea, lasă numai a se înțelege în prima parte a articolului său, cât de nedreaptă și greșită a fost acea campanie, pentru ca în a doua parte a lui să se poată revanșa printr'o admirabilă descriere a calităților și meritelor Prea Sfințitului Visarion, însușiri atât de bine cunoscute de toți oamenii de bună credință, cari urmăresc evenimentele și viața bisericească de la noi.

Răul pe care asemenea campanii îl pot face bisericii, credincioșilor, prestigiului și autorității șefilor ei, este imens de mare! Ași putea spune că dacă în tot „Cazul Edineț" există ceva grav, apoi aceia e atitudinea greșită pe care a avut-o o parte din presă în acest incident. Dacă personal pe Prea Sfințitul Visarion l'au putut lăsa indiferent, „nemuritor și rece" — toate aceste atacuri, apoi câtă sminteală și îndoială trebue să fi strecurat ele în sufletele credincioșilor din acea latură a țării pe care o păstorește Prea Sfinția Sa!

Pentru mai multă lămurire a opiniei publice, afirmăm cu toată tăria și fără posibilitatea de-a putea fi desmințit vreodată, că întreaga procedare a Episcopiei de Bălți în tot acest conflict, a fost absolut corectă, rigid corectă și în cea mai strictă legalitate.

Odată „Cazul de la Edineț" intrat în cercetarea autorităților judecătorești, administrative și bisericești—căci toate aceste trei autorități au instruit cele puse în sarcina Directorului Georgescu—presa trebuia să le acorde toată încrederea și să aibă răbdarea trebuitoare în așteptarea rezultatului final și definitiv; *iar nu să organizeze atacuri!* Aceasta era *singura atitudine corectă* din partea unui ziar care nu se lasă a fi bănuit și care pretinde a fi imparțial, obiectiv și desinteresat în cauză.

Dar de cele petrecute la Edineț, s'au sesizat în primul rând înșiși membrii Ligii apărării naționale creștine și chestia a fost ridicată în parlamentul Țării. Cei doi corifei d-nii prof. A. C. Cuza și Șumuleanu, dacă nu ne înșelăm, au luat partea preotului Georgescu; departe de dânșii însă, gândul nu de a ataca, ci macar de a face o simplă aluzie la adresa Episcopului Eparhiot. Se înțelege, atitudine de oameni cu răspundere! Și fiindcă veni vorba de ceia ce înseamnă răspundere, și pentru a face să poată înțelege lucrul acesta și anumite persoane de prin cele redacții ale unor ziare din Capitală, vom mai ilustra-o cu încă un exemplu recent.

La cancelaria Sf. Mitropolii a Moldovei s'a fost primit de curând o cerere a Păr. Georgescu, directorul seminarului din Edineț, prin care solicita postul vacant de Director al cancelariei numitei Mitropolii. Înalt P. Sf. Mitropolit, deși cunoaște pe suplicant, având și aprecieri bune din timpul războiului când lucra ca secretar al cancelariei Protopopatului de Armată și deși acesta e originar pin jud. Prahova, județul natal al mitropolitului nostru — deci motive de oarecare afecție — totuși înaltul Chiriarh în înțelepciunea sa, a amânat luarea în considerație a acestei cereri „până ce suplicantul nu-și va fi limpezit situația sa din „Eparhia Hotinului. De ce această măsură? Înțelege oricine: întâi pentru a nu aduce nici cea mai mică știrbire (jignire) prestigiului Chiriarhului de Hotin, și apoi pentru a nu prejudicia prin această aprobare, desfășurarea procesului Preotului Georgescu, într'un sens sau altul.

O instituție trăește împlinindu-și rostul și menirea ei în societate, în mare măsură prin prestigiul ce-i dă persoana care o reprezintă; și nu e permis nimănui fără motive reale a lovi în acest prestigiu. Episcopul Visarion, care n'a împlinit nici 48 de ani, are deja în ogorul Bisericii noastre 25 de ani, adică un sfert de veac de activitate, activitate de cea mai neprihănită calitate și de cea mai nebănuită cinste. E un noroc și o bine-

(Continuarea în pag. IV-a)

ASPECTE

Exemplul doctorului Lupu

În parlament continuă aceeași activitate rodnică din totdeauna; votându-se prin aclamații, prin ridicări de mâni sau cu bile mai numeroase în urnă decât participanții la vot, legile ocrotitoare ale afacerilor, abuzurilor și întreprinderilor cu cointeresări politice, apar cu sutele spre disperarea zețarilor dela „Monitorul Oficial" și—ca un intermezzo distractiv—se produc așa numitele atacuri ale unei opoziții care nu știi dacă în momentul „atacului" nu așteaptă chiverniseala din partea șefului guvernului.

Acțiunea grupușorului Filipescu, după aceea a goldiștilor, invederează trăinicia partidelor noastre politice; de altfel, dezertarea doctorului Lupu a fost mai edificatoare în această privință.

Și în haosul acesta, bietul cetățean își caută busola, neștiind încotro să se orienteze, pe cine să asculte și cărei divinități să sacrifice fondul său de naivitate și de entuziasm. Cei de cari își leagă azi credința, îl trădează a doua zi, speranțele îi sânt înșelate cu nerușinare, idealurile lui sânt batjocorite.

Într'o vreme, doctorul Lupu întrunea sufragiile simpatiei unanime, acest transfug liberal reușise să apară în ochii mulțimei ca aureola unei credințe democratice adevărate, reușise să fie —la un moment dat—un simbol al luptelor pentru descătușarea masselor din arcanul oligarhiei.

Și iată-l într'o zi pe același doctor Lupu făcând înapoi drumul spre cloaca liberală din care părea că se emancipase; cine poate reda cetățenilor contra-valoarea suferinței morale, încercată în clipa când acest rău păstor i-a părăsit pentru otdeauna?

Dar nu numai atât: Doctorul Lupu perseverează în răul pe care l-a început; în aceeași zi în care „Aurora" sa afișa lângă titlu o frază în care spunea că pentru „partidul" doctorului dela Piccadily nu există decât cetățeni egali în drepturi, fără deosebire de origine sau de confesiune, șeful însuși urla în Parlament, fostului tovarăș de luptă, Madgearu, următoarea stupidă invectivă:

—„Armean obraznic"!

Așteptăm să-l auzim pe fostul prefect liberal de Fălciu, apostrofându-și colegii maghiari cu expresia: „boanghen parșiv", pe evrei cu expresia „jidan obraznic" și pe basarabeni cu epitetul de „bolșevic", pentru a dovedi că în adevăr partidul său nu face nici o deosebire de origine sau confesiune între cetățenii acestei țări nenorocite.

Și astfel viața noastră publică va fi dat încă un exemplu al descompunerii morale spre care o conduc vânătorii de situații și pescuitorii în apa tulbure a manevrelor politice.

Parlamentul continuă educarea masselor.

G. SPINA

CENTENARUL UNUI MARE OM DE ȘTIINȚA

AUGUSTIN FRESNEL

În anul 1827—adică acum o sută de ani,—trei savanți, creatori de noi drumuri în știință, și-au încheiat viața. În Italia, *Volta*, întemeetorul electricității, închidea ochii în vârstă de 89 ani. În Franța, *Laplace*, geniu imens, se stingea la 78 ani, oprit în plină muncă, atunci când publica al cincilea volum din marea lui lucrare.

Tot în Franța, murea *Augustin Fresnel*, în vârstă numai de 39 ani. Și este aproape de neînțeles cum a putut, numai în unsprezece ani de activitate științifică (la care se adăugau și ocupații de alt ordin) să răstoarne pentru totdeauna o teorie bazată pe marele nume a lui Newton și să creeze optica modernă, sprijinind-o pe cele mai delicate experiențe și pe cele mai îndrăznețe ipoteze.

Evocând memoria acestui om de geniu, fără voe ne gândim ce era Franța atunci când, eșind din frământarea revoluției, aducea lumii o adevărată înflorire de oameni mari, așa cum nu s'au mai cunoscut de cât în marile epoci ale omenirii. În ramura științelor erau: matematicienii Lagrange, Legendre, Poisson, Cauchy, Laplace, Monge, Fourrier; fizicienii Gay-Lussac, Arago, Fresnel, Biot, Dulong, Ampère; chimiștii Berthollet și Thénard.

Ei au adus lumii știința, în momentul când James Watt îi dădea forța mecanică. Pe a este două coloane, mecanica și forța, s'a așezat o transformare socială mai adâncă de cât toate revoluțiile ale căror drame sângeroase le evocă Istoria.

*

Ce a făcut Fresnel ca să merite admirația oricărei ființe care gândește? El a arătat că lumina nu se propagă într'o linie riguros dreaptă și că un fascicol luminos subțire se epuiza cu încetul înaintând. El a explicat colorațiile schimbătoare și delicate ale bulelor de săpun, ale sidefului și ale metalelor oxidate; a arătat cum se reflecta lumina pe sticlă sau se propaga în cristale, și că toate aceste rezultate se acordau cu teoria ondulatorie, permițând să se precizeze ipotezele și să prevadă consecințele. Iată știință adevărată, pură. S'ar putea ca cineva să adauge: și inutilă. Dar greșește. Lumina umple universul: e oare indiferent să se știe, dacă nu exact ce este, cel puțin în ce legi e supusă propagarea ei? Or formulele stabilite de Fresnel sunt încă după o sută de ani, acelea de care ne slujim pentru a reprezenta fenomenele; ele au făcut posibile toate progresele opticei, și prin aceasta, a altor două științe.

Să luăm de pildă, astronomia. Prin lumină comunicăm cu restul universului, optica ondulatorie a permis, prin analiza spectrală, de a cunoaște compunerea chimică a stelelor; a știut să măsoare vitesa cu care ele se depărtează sau se apropie de noi; a descoperit existența stelelor duble, care se învârt una în jurul alteia, acolo unde telescoapele cele mai puternice nu arătau decât un punct luminos; a izbutit să determine dimensiunile unor sori așa de depărtați, încât lumina lor face mai mulți secoli ca să ajungă până la noi: toate progresele care au înviorat astronomia sunt conținute în germen în memoriile în care Fresnel analiza culorile unei bășici de săpun, sau umbra formată în dosul unui ac.

În altă direcție, opera savantului francez s'a arătat tot atât de fecundă. Prelungită asupra oscilațiilor electrice de către Maxwell, teoria lui Fresnel a ajutat la explicarea propagări undelor electrice în mediile izolante, care se face cu aceia și viteză și același mecanism ca aceia a undelor luminoase. Și a fost deajuns ca Hertz, materializând teoriile lui Maxwell, să realizeze sinteza luminii prin oscilațiile electrice, pentru a naște telegrafia fără fir.

Geniul omenesc a creat o lumină nouă, ale cărei proprietăți minunate le cunoaștem tot mai bine. Baza pentru această operă este optica lui Fresnel.

Legrain SAVONS · PARFUMS · FARDS · COLOGNE Legrain

Magazinul DERBY

S'A MUTAT tot în str. Lăpușneanu la No. 41

peste drum de Librăria „Viața Românească"

Cu această ocazie a renovat atelierele, a adus din străinătate un maistru perfect în arta croitoriei moderne pentru barbați. Intreg magazinul a fost asortat cu stofe exclusiv englezești de la cele mai mari și mai alese fabrici.

Legăturile directe cu cele mai mari case din străinătate, apoi singurul reprezentant al renumitei firme Haygbs—Hudersfield (Anglia) și altele, precum și scăderea simțitoare a valutelor ne pun în plăcuta dispoziție de a oferi toate confecțiunile pentru domni, cu prețuri excepțional de moderate, cari vor desfide orice concurență.

Asemenea a fost din nou asortat întreg raionul articolelor de galanterie pentru domni, cu cele mai moderne mărfuri, cu cele mai noui creațiuni. Și la toate acestea prețurile sunt deasemene extrem de eftine.

Banca Româno-Franceză

Societate Anonimă

Capital și Rezerve Lei 10.500.000

IAȘI,—strada Ștefan cel Mare No. 4

Se ocupă cu tot felul de operațiuni de Bancă.

Scontea ă portofoliu comercial cu dobânzi convenabile, deschide *credite în cont curent*, acordă avansuri pe mărfuri *finanțează și participă la afaceri comerciale.*

Face lombard pe titluri.

Emite acreditive, scrisori de plată, cecuri, în condițiunile cele mai avantajoase (*comision mic* —una la mie— asupra Bucureș i, 2‰ — *două la mie* — asupra celorlalte orașe importante din întreagă țară).

Cumpără și vinde efecte publice, acțiuni și cupoane.

Face vinculațiuni.

Primește spre încasare efecte locale și asupra tuturor orașelor din țară cu un comision 1‰ (*unu la mie*) pentru efectele din localitate și 2—3‰ (*două până la trei la mie*) pentru celelalte localități importante din întreaga țară.

Primește bani spre fructificare plătind:

La carnete de economie **12%** (douăsprezece la sută) dobândă anuală.

La depuneri pe termen de 3 luni **14%** (patrusprezece la sută) dobândă anuală.

La depuneri pe termen de 6 luni **15%** (cincisprezece la sută) dobândă anuală

La depuneri pe termen de un an **16%** (șasesprezece la sută (dobândă anuală.

Secție de Agentură, Comision, Consignațiuni și Asigurări.

Alarmă !! **Renumitul magazin de vinuri**

Iancu Solomon

str. Gh. Mârzescou 15

Alarmă !!

a pus în vânzare cu ocazia Sft. Sărbători de Paști, un mare transport de vinuri alese, albe și roșii, din calitățile cele mai bune.

Pentru vinurile luate la domiciliul clienților, **Prețuri foarte reduse** începând de la **Lei 24 litrul.**

Rachiuri speciale „Cușer șel Pesach". — Secție bine asortată cu tot felul de murături, se vinde castraveți și cu suta. Oțet de vin „Cușer șel Pesach"!

Vizitați pe Iancu Solomon și veți rămânea clientul lui.

Tragerea Loteriei

organizată de Societ. **Pânea Saracilor**

a automobilului Citroën

va avea loc în ziua de

29 APRILIE orele 11

în localul Primăriei

Ultimele bilete de vânzare la Magazinul Noël din str. Lăpușneanu, unde se află expus automobilul.

HAINE GATA pentru BARBAȚI BAEȚI ȘI COPII

calități superioare și croială modernă, întrecând cele de Comandă, se poate obține numai la

MAGAZINUL UNIVERSAL „RATA"

IAȘI — strada Gh. Mârzescou 34 — IAȘI

Având un *Raion* special de *Stofe străine* cu metru precum și Mantile de Cauciuc pentru Barbați și Dame. Un *Raion* special de Manufactură, Mătăsuri pentru rochii și mantouri, Lenajuri, Chifoane, Zetiruri, Lingerie, Galanterie, Pălării, etc. Un *Raion* special de Incălțăminte pentru Domni și Doamne, *Mobile, Oglinzi, Pendule* etc.

SE VINDE CU PREȚURI AVANTAJOASE

PLATIBILE IN RATE LUNARE

Depozitul „Lupu Stănescu"

IAȘI — Strada Pantelimon No. 11 (Tg. Cucului)

Cu ocazia *Campaniei de lucru* anunță Onor. clienți, că este *asortat* cu toate *Materialele de Construcție ca:*

Var alb, Var stâns, Ciment, toate calitățile, Ghips, Alabastru, Cărămidă refractară Pământ, Chamot, Mozaic, Praf de piatră, Cărămizi de zid și sobe

Catran, Cărtuni de Silezia p. Forjă, Coks cehoslovac, Trestie, Asfalt, turle, Bitum.

Imprumut clienților *Cazan p. topit asfalt*

Se vinde cu prețuri reduse

Tribunalul Jud. Iași secția III-a

Publicație de Vânzare

No. 3157 din 1 Aprilie 1927

D-na Maria C. Arghiropol văduvă domic. în Iași, str. Carol No. 45, prin petiția înreg. la No. 13185 | 927 a cerut Trib. Iași s. III-a să autorize Corpul Portărelilor Iași să facă din non formele de vânzare prin licitație publică a imobilului din Com. Bucium Jud. Iași pentru indestularea creditoarei cu sum de 200.000 lei plus 25.000 lei dobândă la 29 Aprilie 1926 pentru semestrul Aprilie-Octombrie 1926 plus 25.000 l i dobândă datorită la 9 Octombrie 1926 pentru semestrul Octombrie 1926—Aprilie 1927 și onorar de avocat osebit, cheltueli de urmărire în baza Actului de Imprumut cu ipotecă autent. de Trib. Iași s. III-a sub No. 5593 | 1925 înscris la No. 638 | 925 și investit cu form. exec. la No. 133 | 926 sumi ce are a lua de la debitorul ei Neculai Verdeș domic. în com. Bucium Jud. Iași.

Tribunalul admițând cererea prin Jurnalul No. 3142 | 927 a autorizat Corpul Portărelilor Iași să facă din nou formele de vânzare prin licitație publ. a imobilului urmărit; s'a făcut și comunicat comandamentul No. 3145 | 926 și după care conform art. 503 pro. civ. s'a făcut Procesul Verbal de situație al imobilului urmărit care est:: Un imobil cu locul lui în întindere aproximativ de 1000 m. p. situat în Com. Bucium Jud. Iași, formând două corpuri de clădire și anume: 1) Un corp de clădire construcție de cărămidă și cărpici cop. cu tablă. compus din 6 camere. 2) Un corp de clădire construcție de cărpici, acop. cu tablă, compus din două camere fără terești, uși plafoane și dușamele, sub ele este pivniță cu intrare prin camera din față. 3) O șură și o latrină ambele de scânduri, iar cea de a doua fără acoperiș, un scrânciob și o popiocărie, prin mijlocul locului trece un pârâu deasupra căruia este un pod de scânduri. Corpul 1 de clădire servește de local de cărciumă fiind în el o cooperativă, iar cel de al doilea este nelocuit fiind încă neterminat este îngrădit de toate părțile cu garduri de scânduri și sârmă ghimpată având o poartă și o portiță spre șoseaua Bucium cu care se megieșește în față, fundul și la o parte cu via și crâșma lui. V Manisali, iar de cealaltă parte cu proprietatea lui I. Popovici. Imobilul n'are alte sarcini.

Se înconoștiințează că vânzarea și adjudecarea acestui imobil, va avea loc în pretorul Tribunalului Iași. Secția III-a în ziua de 16 Mai 1927 ora 12 amează, începându-se licitația publică de la suma de lei 100.000, fixată de creditor prin cerere.

Sunt somați toți cei ce au vre-un drept de arendă, chirie, ipotecă sau alte privilegi, ca înaintea adjudecării, să arăte înaintea Tribunalului pretențiunile lor, cunoscând că în urmă nu li se vor mai ține în seamă.

Dosar No. 559 | 926

Președinte, M. EȘIANU

Portărel, C. P. Manoliu

Magazinul „Elefant"

str. Cuza-Vodă 54

Caută o vânzătoare sau o practicantă.

ACTIVITATEA CULTURALA

a liceului „Codreanu" din Bârlad

In urma venirei în fruntea direcțiunei liceului, a activul director Dl. C. Moroșanu, activitatea culturală a liceului, atât de vestită mai înainte, a început să fie cât mai vie, grație muncei depuse de Director, ajutat de profesorii ce-l înconjoară.

Astfel putem remarca astăzi la liceul „Codreanu" ședințe regulate în fiece Sâmbătă după amiază la societatea „Stroe Beloescu" sub însăși auspiciile d-lui Moroșanu, deasemenea de curând elevii liceului au dat o mare serbare, care a fost primită cu plăcere din partea publicului bârlădean.

Serbarea a fost compusă din piesa de teatru „Viclenille lui Scapin" și numeroase coruri admirabil executate de corul mixt al liceului de fete și băeți sub conducerea maestrului Bulbuc. Programul a fost complectat cu bucăți executate de orchestra liceului sub conducerea maestrului I. Șerbănescu și cu exerciții de gimnastică sub conducerea D-lui Bădărău.

Societatea culturală „Stroe Beloescu" a elevilor liceului, mai organizează și ședințe publice, unde conferențează cei mai distinși intelectuali ai Bârladului și de aiurea.

Aducem pe această cale elogii distinsului director și întregului corp profesoral.

Activitatea culturale a liceului „Codreanu" poate servi de exemplu.

P. O.

Un monument

în amintirea eroilor din reg. 10 Roșiori

Corpul ofițerilor din reg. 10 Roșiori, din Timișoara, a luat inițiativa ridicărei unui monument în amintirea eroilor acelui regiment, căzuți pe câmpul de luptă în marele războiu.

Pentru adunarea fondurilor necesare, s'au lansat liste de subscripții, în toată țara.

Acest monument pe lângă faptul că va fi o podoabă a orașului, va aminti generațiilor viitoare că cei 250 de eroi, ofițeri și soldați ai acestui regiment, au murit cu glorie pe câmpul de onoare. S.

DE INCHIRIAT un local de fabrică în perfectă stare, cât și magazii cu stelaj, în tota sau în parte. De asemenea instalație complectă pentru produsul de bomboane. Se închiriază sau se vinde.

Adresa: Elena Doamna 35.

SE CAUTA un licențiat sau asistent permanent la farmacia Neculau Vaslui.

DE VANZARE stejar, tei, plop, stâlpi pentru espaliere turci. lemne de construcție, din pădure,

Adresa B. Meriște—Vila Albina—Bucium, Jud. Iași.

DE INCHIRIAT în centru apartament compus din trei camere, între care una foarte mare. Intrare separată.

Informațiuni la ziar sub A.

ANGAJEZ imediat dactilografe (dactilografi) perfecționate cu referințe bune.

Având representanța mașinilor de scris Woodstock, Triumph, Yost, vând în rate cu prețul fabricei, asemene cumpăr și primesc mașin uzate pentru schimb.

Primesc practicante și eleve la învățătură.

Aneta Bucur, Birol de dactilografie din Palatul de Justiție Iași.

C. DIAMANT

AVOCAT

s'a mutat în str. Școala de Arte No. 9, vila Cristofor

Consult:

8—10 dim. și 6—8 seara

Omagii memoriei lui A. A. Badareu

Din telegramele primite

Din imensul număr de telegrame primite de familia Badareu, cu prilejul morții marelui barbat de Stat Al. Badareu, publicăm câteva mai caracteristice:

•

București.— Din inimă luăm parte la durerea d-stră și vă rugăm să primiți condoleanțele noastre.

Familia C. Garoflid

ministrul domeniilor.

•

București — Iau cea mai vie parte la durerea d-tră

I. Mitilineu

ministru de externe

•

București—Te rog să primești colegiale condoleanțe și regret că fiind reținut în Capitală, nu pot fi prezent la înmormântare.

I. Petrovici

ministrul instrucției

•

București — Adânc impresionat de pierderea fostului meu profesor Badareu, care prin munca sa și energia desfășurată în folosul Moldovei, a fost o pildă vie pentru îndrumarea tuturor celor ce se consacră vieții publice, rog să primiți cele mai amicale condoleanțe.

Trancu-Iași

ministru al muncii

•

București. — Sunt alături de d-stră în marea durere ce încercați și la care particip din toată inima, căci am început viața mea luptând în politică alături de Al. Badareu.

N. Titulescu

•

Belgrad.— Plâng din inimă pe bunul meu prieten Conu Alecu.

Emandi

ministru plenipotențiar

•

București.— Ca pe un tată îl plângem.

Mihai Manolescu

subsecretar de Stat

•

București—Iau parte din toată inima la durerea d-stră.

C. Stere

•

București—Suntem din toată inima alături de d-stră.

Al. Oteteleșanu

Vice-Președintele Camerei

•

Iași — Vă rog a primi sincere condoleanțe

D. Volanschi

prim-președinte al Curții de Apel

•

București—Regrete îndurerate pentru omul de bine

Calipso și *Cornelliu Botez*

consilier la Casație

•

București.— Pierderea ilustrului vostru tată a produs o adâncă durere în toate inimele românești.

In numele „Legiunii române" și în numele meu personal, vă exprim sincere condoleanțe și rugăm pe cel Atotputernic să așeze pe Al. Badareu, distinsul fiu al Moldovei, în ceata dreptilor.

General Moșoiu

fost ministru. Președintele „Legiunii Române"

•

București.— Adânc impresionat de pierderea vechiului coleg și amic, vă transmit condoleanțele noastre. Se stinge un bun suflet omenesc, un mare român, un incomparabil cap de familie.

M. Săulescu

fost ministru

•

București—Plâng pierderea iubitului nostru tată.

Dr. Costinescu

fost primarul Capitalei

•

Iași—Plâng cu d-stră pierderea acestui mare om și scump prieten.

Agatha Bârsescu

•

București — Condoleanțele mele cele mai afectuoase.

C. Argetoianu

fost ministru

Din Pașcani

Pașcani.— *Excroc condamnat* —Comerciantul de băcănie Iancu Frencel din localitate, a fost condamnat de către tribunalul din Iași, la un an închisoare și 10.000 lei amendă pentru excrocherie, în dauna d-nei Șmilovici.

Zioniste.— La sinagoga mare a vorbit d. S. Pinscky—Londra despre zionism și „Keren-Hayssod".

Impozite.— Actualmente au loc în localitate lucrările comisiei de impozite pe cifra de afaceri, cari îngreunează mult viața micii burghezii meseriașilor și muncitorilor.

Vestitor

INFORMAȚII

x *Astăzi a sosit în localitate d. Marinescu, directorul general al învățământului superior. D sa a fost dimineață la Universitate unde a făcut o anchetă în legătura cu memoriul profesorilor universitari ieșeni, adresat d-lui ministru Petrovici. D. Marinescu va mai ancheta și cazul Pascu Șerban.*

x Ministerul Ocrotirilor sociale a autorizat Asociația Cercului de Gospodine din Iași, să organizeze o chetă în zilele de 16, 17 și 18 Aprilie, în orașele jud. Iași.

x *Ad-tive*— In cursul săptămânei viitoare vor fi împroprietăriți cu loturi arabile, sătenii comunei Buznea.

In cursul aceleiași săptămâni vor fi împroprietăriți cu locuri de case, sătenii din comunele Voinești și Sculeni.

x D. dr. Iliescu, inspectorul regionalei veterinare, a fost în inspecție la Hârlău.

POMADA CADUM liniștește și vindecă orice inflamație a pielei.

x SPORTIVE. — Pentru deschiderea sezonului sportiv, societatea sportivă „Victoria", a angajat pentru zilele de 16 și 17 Aprilie, echipa campioană a Basarabiei „Viteaz" din Chișinău, pentru 2 matchuri de foot-ball.

Primul joc va fi Sâmbătă 16, contra „Concordiei", iar al doilea joc Duminică 17, contra „Victoriei".

Ambele jocuri vor avea loc la parcul sportiv „Regele Ferdinand", dela Copou la orele 4 p. m.

x *Examenul de capacitate pentru Filo ofie.* — Au reușit la probele scrise următorii candidați:

Andreșou D. Gh., Balan Ștefan, Bârsan Florica, Bulat St., Butureanu Valeriu, Constantinescu Iulian, Goroneanu Olga, Harea Vasile, Manoliu Ion, Manoliu Gh. Zoe, Mihail D. Nicola Neagoe George, Popescu Romulus, Preuțescu Eugenia-Minciu, Răileanu D. Nicolai, Sârca Liviu, Solomon Lenormanda, Stănescu Nedelcu George, State Petrea, Ștefănescu George, Ștefănescu Viorica, Toma Petre, Vartic Constantin, Vartic Maria, Vasculescu Avram și Zamfirescu G. Constantin.

Probele orale vor începe în ziua de 5 Maiu ora 9 jum. a. m. în localul Facultății de Litere din Iași.

x Ministerul Comunicațiilor a anulat toate biletele de liber parcurs pe C. F. R., dând ordin tuturor prefecturelor de județ să nu se mai elibereze astfel de bilete.

x D. P. Bogdan, rectorul Universității, și-a amânat sosirea în localitate, fiind reținut în Capitală de către d. ministru I. Petrovici.

ULTIMA ORA

PRIMEJDIA UNUI RAZBOI RUSO-JAPONEZ

Rușii și Japonejii grămădesc trupe în Mandciuria

Londra 13.— „Daily Telegraph" află din Shangai că atitudinea Japoniei este îngrijorătoare.

Sunt semne de mobilizare generală.

Consulul japonez din Hankeu a declarat d-nului Șen ministru de externe naționalist, că sosesc trei contra-torpiloare care vor bombarda cartierul chinez în cazul când concesiunea japoneză va fi atacată.

*

Tokio 13.— Ministrul de externe a declarat eri în Cameră că situația în Mandciuria este foarte serioasă. Guvernul a fost silit să ia măsuri.

Patru torpiloare au plecat spre Port-Arthur.

*

Londra 13.—Din Carlin se anunță că sovietele continuă mari concentrări de trupe.

„Daily Telegraph" află oă în Mandciuria au sosit numeroase trupe japoneze care au ocupat linia ferată.

CAMERA A REDUS SPORUL CHIRIILOR

AMENDAMENTUL ADOPTAT IERI

București 13.— In ședința de eri Camera a adoptat un amendament la legea chiriilor propus de d. C. Anghelescu naț.-țărănist, în chestia sporului.

Sporurile au fost fixate astfel:

a) chiria anuală în regat, Ardeal și Bucovina până la suma de trei mii lei sau coroane, iar în Basarabia până la suma de 1200 ruble plătite la 23 April stil vechi 1916 sau la 6 Maiu stil nou 1914 în Ardeal și Bucovina, va fi înmulțită cu 16.

b) Chiria de la 3000 lei sau coroane (1200 ruble) până la 5000 lei sau coroane (2000 ruble) va fi înmulți ă cu 15.

c) Chiria de 5000 lei sau coroane (2000 ruble) în sus se înmulțește cu 12.

Pensionarii aflați în situația aliniatelor a și b vor plăti chiria înmulțită numai cu 12.

Liberalii contra proectului de armonizare a salariilor

Discuții vii în Comisia financiară a Camerei. —Retragerea deputaților liberali.

București 13.—Comisia financiară a Camerei s'a întrunit eri în localul secției a cincea pentru a discuta proectul de armonizare a salariilor.

D. **Vintilă Brătianu** *declară că proectul prezentat de d. Manollescu nu este bine studiat. Trebue ca mai întâiu să se reorganizere ministerele și după aceia să se vie cu armonizarea salariilor.*

Cere retragerea proectului și spune că așteaptă răspunsul autorizat de la d. general Averescu care este ministru de finanțe răspunzător.

D. *M. Manollescu* subsecretar de stat, răspunde că o declarație la fel a fost făcută de d. dr. Angelescu la Senat. Totuși d-nu general Averescu l-a autorizat să aducă proectul la Cameră.

D. Vintilă Brătianu *spune că dacă lucrurile stau așa, atunci partidul liberal nu poate discuta proectul de armonizare, iar deputații liberali se retrag din comisia financiară. Zis și făcut*

D. *Manollescu* face un lung expozeu arătând economia proectului și cerând aprobarea deputaților.

D. *Virgil Madgearu* spune că proectul are nevoe de o analiză amănunțită și în consecință cere amânarea lui pentru la toamnă.

Majoritatea membrilor comisiunii nu admit amânarea.

Ședința se ridică, rămânând să se întrunească astăzi din nou pentru a continua discuția.

Ucis de automobil

București 13.— Pe calea Rahovei, în dreptul casei cu No. 127, autocamionul No. 118 a călcat și ucis pe copilul Marin Gh. în etate de 6 ani.

Ne sosesc Moții în Iași

Vineri 15 Aprilie a. c. ora 9 seara va avea loc la Teatrul Național un Festival artistic sub patronajul D-lui Ministru Oct. Goga dat de elevele și elevii Moți dela școalele normale din orașul Abrud.

Festivalul se dă în vederea măririi fondului necesar ridicării unei statui marelui erou—martir al neamului românesc Avram Iancu, în orașul Abrud, înlăuntrul și în jurul cărui oraș Regele Munților împreună cu vitejii săi Moți a purtat cele mai crâncene lupte cu dușmanul milenar.

Programul acestui Festival care constă dintr'o interesantă conferință a d-lui director I. Micu despre viața lui Avram Iancu și evenimentele dela 1848 din Ardeal, Poemul lui Avram Iancu (coruri mixte pe 4 voci cu subiecte din viața lui Avram Iancu) recitări, solo voce, dansuri moțești, este o icoană vie a epocei dela 1848 precum și a vieții Moților de azi.

Publicul ieșan este stăruitor rugat să ia parte în număr cât mai mare la acest Festival dând astfel un frumos concurs la reușita mărețului scop. Totodată va avea ocazia să cunoască tinerele vlăstare ale Moților în frumoasele lor costume.

Biletele la Agenția teatrală Brașcu; seara la Casa Teatrului.

In jurul Europei

Călătorie de studii

Azi s'a prezentat la redacția noastră ziaristul Photoreporter *Aladar Hehs* din Arad care împreună cu d-nii *Ivan Cismas* profesor la Academia Comercială și Pictorul *Paul Borghida* întreprind ocolul Europei.

In toate localitățile prin care trec, culeg amintiri interesante, (schițe, caricaturi etc.) care vor forma un mare album destinat a fi donat și expus la Expoziția internațională a presei, ce are loc în Colonia.

Le dorim deplină izbândă curajoșilor turiști.

Luptele în China

Londra 13.— Trupele nordiste ale lui Ceang-So-Lin înaintează spre Hanken. Cantonejii pregătesc lupta la nordul orașului.

Trei aeroplane au bombardat Nanking.

Imprumutul polonez în America

Varșovia 13- 'Imprumutul de 40 milioane dolari, contractat de Polonia în Statele Unite, va fi afectat la refacerea căilor ferate.

INFORMAȚII

x *Asociația prof. Universitari* — Pentru Sâmbătă 15 Aprilie, ora 5 după amiază, au fost convocați la Universitate membri asociației profesorilor Universitari secția Iași, în vederea congresului general al numitei asociații care urmează să se țină în luna Iuni.

In cazul când membrii nu se vor întruni în număr, biroul va demisiona iar congresul va fi amânat, — aceasta fiind a treia convocare.

x D. prefect I. Axinte a sosit aseară în localitate, venind de la București.

x Consiliul de higienă al județului a fost convocat pentru ziua de 16 crt.

x *Dela Serviciul Technic.*— Pe lângă suma înscrisă în bugetul județului, s'a mai obținut o sumă de 800 mii lei pentru construcția și repararea șoselelor.

—Zilele acestea s'au terminat lucrările depe șoseaua Iași—Bivolari, care a fost dată circulației.

—Săptămâna viitoare vor începe lucrările de reparare la șoseaua Iași—Podul-Iloae.

—S'au terminat luorările dela șoseaua Iași—Grajduri.

In urma aprobărei Ministerului de Comunicații, această șosea a devenit șosea națională.

Dacă faceți reparații la imobilele Dv. sau construiți din nou adresați-vă cu încredere la marele depozit de cherestea

„Comerțul Forestier"

din str. Uzinei No. 23 Iași care furnizează materialele lemnoase necesare, de cea mai bună calitate și cu prețurile cele mai reduse.

Port altoi

de vânzare.
A se adresa la Administrația viilor Badareu Vișan

DOCTORUL
R. DAMSKER
Str. Cismăriei 17
(Piața Halei)
Consultă zilnic:
MEDICINĂ INTERNA
Genito-Urinare, Sifilis

ECOURI

— Consiliul de Administrație al Societății Culturale și de Ajutor reciproc a Personalului Societății Comunale de Electricitate din Iași, aduce pe aceasta cale cele mai afectuoase mulțumiri D-lor Comercianți din orașul Iași care ne-au dat tot concursul cu ocazia strângerei obiectelor pentru bazar, pentru balul ce a avut loc pe ziua de 2 Aprilie 1927.

Mulțumește de asemenea onoratei Direcțiuni a Uzinelor care în toate ocaziunile ne-a arătat cel mai larg sprijin pentru buna reușita a inițiativelor noastre.

Mulțumește deasemenea tuturor și membrilor cari ne-au dat concursul.

Mulțumește de asemenea și onor ziarului „Opinia" care ne-a arătat o deosebită solicitudine publicându-ne gratuit orice reclamă.

Președinte, *C. M. Olaru*
casierul uzinelor

— *Cercul cultural muncitoresc „Wecker"* va comemora în cursul săptămânii viitoare pe marele scriitor evreu I. L. Peretz cu ocazia împlinirii a 12 ani de la moartea lui.

Despre viața și opera marelui dispărut va conferența cunoscutul și mult apreciatul orator din Chișinău tov. I. Cavarsch.

Data comemorării precum și programul ei vor fi anunțate la timp. *Comitetul*

MARI
Inlesniri
DE
PLATA
oferă
Soc. în Nume Coleotiv
„INLESNIREA"
IAȘI
strada Ștefan cel Mare
No. 11 (în curte)
care vinde orice mărfuri cu prețuri convenabile, plătibile în
RATE LUNARE
Magazinele fiind bine
ASORTATE

VAR ALB GRAS
stins și în bulgări
vinde în condițiuni avantajoase
Banca Română de Comerț din Iași
Str. Ștefan cel Mare No. 11

BECURI
electrice, noul voltaj
cele mai solide, cele mai rezistente, din fabricile cele mai renumite: Philips, Osram, Tungsram, Mazda Ferrowatt, Orion, etc. mărci garantate, cumpărați mai ieftin ca oriunde numai la Depozitul general
Zaharia Weiss
Piața Unirei

Gravă ciocnire de tren

în Cehoslovacia

Praga 13— Două trenuri de persoane s'au ciocnit în stația Stanislav lângă Brien,

Au fost distruse 5 vagoane. Sunt 5 morți și 120 de răniți.

Incendiu la Galați

Galați 13.—Un violent incendiu a distrus cinci imobile în strada Alexandru cel Bun 37. Multe familii au rămas fără adăpost.

La fața locului a sosit și A. S. R. Principele Nicolae care se află la Galați.

In Lituania a căzut guvernul

Berlin 13.— „Berliner Tageblatt" află din Kovno că în Cameră s'a dat vot de blam guvernului cu 43 voturi contra 30.

Guvernul și-a dat demisia și se vor face noi alegeri.

Este teamă să nu se instaleze dictatura militară.

ȘEDINȚA DE NOAPTE A PARLAMENTULUI

București 13— CAMERA— In *ședința de noapte* d. ministru Petrovici depune un proect pentru modificarea articolului 7 din legea de organizare a ministerului de instrucție.

D. *Oteteleșanu* depune un proect de lege din inițiativă parlamentară pentru ridicarea unui monument al independenței la București cu prilejul împlinirii a 50 de ani de la proclamarea neatârnării.

Se votează apoi legea construcțiilor.

Se ia în discuție proectul de modificare a impozitului pe cifra de afaceri. D. *Răducanu* critică proectul și aduce atacuri la adresa consiliului legislativ. Se iscă un incident cu d. *Dinu Brătianu* care apără consiliul legislativ.

D. Vintilă Brătianu face o lungă expunere, criticînd proectul și declarând că partidul liberal va desființa impozitul pe cifra de afaceri ca nemai corespunzând cu situația de normalizare.

D. Casasovici, averescan, susține proectul. Vorbește apoi d. *Manollescu* după care, legea este luată în considerare și discutată pe articole.

La articolul 5 se admite un amendament al d-lui Madgear și la urmă legea se votează în total.

*

Senatul

In *ședința de noapte* votează pe articole proectul pentru încurajarea agriculturii, admițându-se câteva amendamente.

Se începe discuția generală asupra proectului pentru cedarea unor proprietăți ale Casei funduare din Cernăuți. Vorbește d. *Nistor*. Ședința se ridică la miezul nopții.

Vinovații ciocnirei de la Țăndărei

București 13.— Ancheta în privința ciocnirii dela Țăndărei a stabilit vinovăția impiegatului Dinulescu din acea stație, care a dat drumul trenului 8820 cu 25 minute înainte de timp; de asemenea vinovăția d-lui Chirvăzuță, șeful stației Ograda, Al. Ioan șeful stației Bucu, Șt. Lupașcu șeful stației Slobozia-Nouă.

Toți au fost suspendați și deferiți parchetului.

ORA 3

PRELUNGIREA SESIUNII PARLAMENTARE

Bucuresti 13.—Guvernul a hotărât să prelungească cu câteva zile sesiunea parlamentară, pentru a se putea vota legea armonizării salariilor și alte proecte mai mărunte.

Grațieri

București 13.— In vederea zilei de 10 Mai, M. S. Regele va semna decretele a numeroase grațieri și reduceri de pedepse.

Camera

București 13.—In ședința de astăzi dimineață a Camerei, s'a continuat discuția pe articole a legii chiriilor, ajungându-se până la art. 34, fără a se face modificări esențiale.

Până în astă seară, legea va fi votată în total.

Comanda de arme

București 13.— D. general Averescu va avea o intervedere cu d. general Mircescu ministru de război, pentru a examina și decide asupra convențiilor privitoare la comenzile de arme din străinătate.

la STEIN
(Palatul Camerei de Comerț)
se angajează imediat
două lucrătoare
două ucenice și
un băiat mic la galanterie.

DOCTOR IN MEDICINĂ
M. WECHSLER
Specializat în Franța în
ARTA DENTARĂ
Boli de gură și de dinți
Consult. 9-12 și 2-7 p. m.
Iași, Str. Ștefan cel Mare 13
Casele Leon Mayer

Dr. Jacques Goldner
Șef de lucrări la Facultatea de Medicină
Boli interne, Boli de copii
Iași, — strada Mărzescu 17
cons. 2—4 p. m.

ȘTIRI DIN ȚARĂ ȘI STRĂINĂTATE

MEMORIUL PROFESORILOR UNIVERSITARI

In „Universul" de azi, Dl. Seişanu ne dă, foarte pe larg, avizul d-sale în chestia memoriului adresat de profesorii Universității de Iaşi cu privire la agitațiile studențeşti. Cetitorul ghiceşte cu greu care este acel aviz. Studenții si profesorii sunt deopotrivă de vinovați: şi unii şi alții sunt criminali. Agitațiile, grevele şi scandalurile la care se dedau studenții, sunt vătămătoare învățământului superior; dar, pe de altă parte, profesorii nu sunt la înălțimea misiunei lor: unul din semnatarii memoriului, de pildă, n'a avut el îndrăzneala să aducă în public „elogi trădătorului Const. Stere", n'a avut el cutezanța să facă politică, şi o politică—fapt de o gravitate excesivă—profund antipatică „Universului"? Profesori şi studenți sunt deci deopotrivă de înrăiți: unii şi alții au notă proastă la D-nul Seişanu, unii şi alții trebue să se cufunde în tăcere pentru ca vocea moralizatorului să se ridice limpede, suverană, netulburată şi nealterată de murmurul piticilor.

Noroc că d. Seişanu îşi găseşte destulă putere morală ca să se simtă deasupra unora şi a altora, noroc că mai găsim în România Mare oameni mari al căror suflet pluteşte atât de sus, şi care văd cu atâta claritate chestiunile la ordinea zilei. Desigur, dacă studenții ar fi de talia d-lui Seişanu...! Dacă profesorii ar striga: „Trăiască d. Popescu Stelian", toate aceste fricțiuni s'ar evita în sânul Universității din Iaşi. Dar atât profesorii cât şi studenții nu'i ajung d-lui Seişanu nici până la degetul cel mic.

Ştiți pe cine îmi aminteşte d. Seişanu? Pare-că îl văd pe acel burghez burtos care în timpul războiului mondial, la un pahar de bere, explica subt ochii admirativi ai întregei cafenele: „Eu să fiu în locul lui Foch, aşi pronunța pe dată un atac general, aşi scoate pe nemți din pozițiile lor, aşi cuceri Berlinul, şi războiul s'ar termina într'o săptămână"...

DAN A. BĂDĂREU

Sinuciderea de la Râpa Galbenă

Eri la amează, femeea Safta Pruteanu, din str. Bădăreu 2, s'a aruncat de pe balustrada Râpei Galbene.

Fapta fiind observată de mai mulți lucrători care lucrează la pavilioanele c. f. r. aceştia au alergat la fața locului căutând să dee primele ajutoare nefericitei femei.

In agonie, femeia care e în etate de 25 ani, a fost internată în spitalul Sf. Spiridon.

Sinucigaşa era lucrătoare la atelierele C. F. R., şi pentru că a fost dată afară din serviciu, a preferat să-şi pue capăt zilelor.

Lucrările parlamentului

12 April

CAMERA

ŞEDINȚA DE DIMINEAȚĂ. Se continuă discuția generală asupra legii chiriilor.

D. *H. Ionescu* (maj.) se ridică contra speculei unor proprietari.

D. *Ed. Mirto* care un regim de favoare pentru liber-profesionişti.

D. *D. R. Ioanițescu* cere reducerea cotelor şi prelungirea contractelor.

Şedința de după amiază

Urmează discuția legii chiriilor.

D. *Gr. Iunian* critică prevederile proectului.

D. *A. C. Cuza* citeşte o declarație prin care arată că Liga creştină nu va vota o lege care apără interesele proprietarilor urbani, în majoritate străini.

Preşedintele, raportorul şi ministrul justiției vor închiderea discuției.

D. *Dr. Lupu* spune că această atitudine scade şi mai mult prestigiul legii chiriilor. Cere să se dea mai departe cuvântul deputaților.

Majoritatea aprobă închiderea discuției generale. Se începe discuția pe articole. Vorbesc d-nii *P. Suciu*, *Vaida-Voevod*, *Iunian*, propunând amendamente. Se ajunge cu votarea până la art. 15.

*

SENATUL

Şedința de dimineață

Se continuă discuția legii de organizare a Camerelor Agricole.

Proectul e luat în considerare.

Şedința de după amiază

Urmează discuția pe articole a legii camerelor de agricultură şi apoi legea se votează.

Se votează legea prin care se conduează direcția învățământului primar de acea a învățământului normal, formînd două direcții generale:

D. *I. A. Basarabescu*, raportor, citeşte proectul pentru organizarea viticulturii. Iau parte la discuții d-nii *Tornya*, *Sinailf*, *Mohler*. *Răspunde d. C. Garoflid*, ministrul agriculturii.

In jurul evadărei dela Galata

Isprăvile escrocului Furmuzache

Astăzi dimineață Gh. Furmuzache, cunoscut escroc şi spărgător, a fost înaintat Brigăzii de Urmărire pentru complectarea cercetărilor.

*

Se ştie că acest Furmuzache a fost arestat acum câtva timp de către d. comisar Mircescu, şeful comisiei II. Dar în timpul cercetărilor a reuşit să evadeze. De atunci şi până ce a fost din nou arestat de d. comisar Mircescu, el a comis o nouă serie de escrocherii şi furturi.

*

In cursul dimineței d. comisar Vasiliu, şeful Brigăzii de Urmărire, a complectat cercetările preliminare în legătură cu isprăvile excrocului arestat, urmând ca după amează să fie înaintat Parchetului.

Furmuzache a recunoscut toate excrocheriile şi furturile comise, 20 la număr.

Insă acest Furmuzache e şi un vechiu puşcăriaş. A suferit până acum numeroase condamnări.

A executat vre'o trei ani de închisoare.

Ultima condamnare e de 6 luni închisoare. Dar n'a executat decât trei luni, căci a reuşit să evadeze dela penitenciar fără a mai fi prins.

*

D. comisar Vasiliu caută acum să stabilească dacă Furmuzache n'a lucrat cu complici în toate excrocheriile şi furturile ce le-a comis.

Furmuzache a mai comis numeroase furturi şi în Bârlad pentru care este urmărit de poliția de acolo.

Cercetările continuă. REP.

Din Bârlad

Bârlad.—*Sinucidere.*— Simion V. Mocanu, în etate de 26 ani din satul Raiu, pendinte de Târgul Murgeni, după ce a chefuit în o cârciumă din Murgeni cu alți prieteni, s'a dus acasă şi s'a spânzurat.

Nenorocire.—Femeia, Elena I. Sârghie, din Comuna Lieşti, spălând rufe cu sodă caustică, a lasat o sticlă în care avea dizolvată sodă, pe masă. O copilă a ei de 2 ani, găsind sticla, a băut din ea. După puțin timp a sucombat în chinuri grele.

Şandu

Voci din public

(Continuarea din pag. I-a)

cuvântare a lui Dumnezeu că Biserica l'a avut pentru a-l trimete acolo, în acel loc de grea încercare unde păstoreşte în prezent. Dacă nu suntem *a-l ajuta cu nimic* în greaua şi gingaşa sa misiune ce are de îndeplinit acolo, cel puțin să fim atenți ca prin păcatele şi greşalele noastre să nu-i mai îngreunăm mai mult sarcina sa! Ce poate avea de împărțit Episcopul Visarion cu preotul Georgescu? Oare se pot crede ziariştii unui cotidian din Capitală mai apți, mai zeloşi şi mai chemați întru asigurarea şi apărarea dreptății unui preot, mai mult chiar decât Episcopul său, mai ales când acest Episcop se mai numeşte şi Visarion Puiu?!

Să iee aminte deci scriitorii redacțiilor noastre; să iee aminte bine când dau drumul condeiului, pentru a nu cădea în greşala de-a deslănțui campanii de presă şi nedrepte şi prin absolut nimic justificate. Nu de alta, dar nu cumva căutând noi, oamenii bisericii, să le justificăm—să nu dăm de cântecul lor!

BOBEŞ

Oprirea circulației în județ

Din nou intrarea în județ este oprită.

Eri d-nii dr. Cazacu directorul regiunei sanitare şi dr. Vasiliu, medic şef al județului, au plecat în inspecție prin județ.

Abia însă au trecut hotarul oraşului şi au fost întâmpinați de jandarmi, care le-au declarat că trecerea e oprită. In fața târgului Podul-Iloae şi în fața diferitelor sate s'au ridicat bariere şi intrarea e cu desăvârşire oprită.

Cu mare greu d-nii d-ri Cazacu şi Vasiliu au reuşit să intre în comuna Belceşti.

Motivul acestor măsuri nu se cunoaşte.

Incendiu

Din Bacău ni se anunță că'n satul Obârşia, a luat foc, fiind distrusă în întregime de flăcări, magazia cu cereale, proprietatea d-lui Giorgicopol.

Magazia era asigurată pentru 1,500,000 lei.

Se fac cercetări.

Sărbătorirea d-lui Leonida Gheorghiu

Funcționarii Băncii Național din localitate, vor sărbători pe d. Leonida Gheorghiu, directorul Băncii, care părăseşte această demnitate pe ziua de 1 Mai.

La această sărbătorire, se vor ralia profesorii şcoalelor comerciale şi asociația contabililor experți.

Zilele acestea, se va elabora programul şi se va fixa ziua sărbătoririi.

E de notat că retragerea d-lui Leonida Gheorghiu este un act de bună voe, şi înfăptuită spre regretul direcțiunii generale.

Accidentul din Galata

Explozia unui focos

In spitalul Sft. Spiridon a fost internat muncitorul V. Prevadaru din serviciul cârciumarului N. Seacă din Galata.

Muncitorul lucrând în curtea cârciumei, a găsit un focos de granată care a făcut explozie.

Muncitorul s'a ales cu degetele de la mâni rupte. O altă schijă, a lovit un copil ce se afla în apropiere rănindu-l la un picior.

x Ploaia de alaltăeri a fost generală în oraş şi județ. Lucrările la câmp continuă cu mare intensitate.

Anchetă la cimitirul Galata

Autoritățile comunale cercetează un denunț făcut primăriei prin care un funcționar dela cimitirul Galata este acuzat de nereguli în administrare.

Din cauza acestor nereguli, lucrătorii însărcinați cu paza cimitirului, au fost nevoiți ca toată iarna să-şi încălzească bordeele cu scânduri vechi de la sicriile dezgropate.

Unii din aceşti paznici s'au îmbolnăvit.

Ancheta se face de d. consilier municipal I. Niculi.

INFORMAȚII

x Se spune despre începerea unor tratative de apropiere între liberali şi național-țărănişti. Convorbirile au loc între d-nii Duca şi Iunian.

Ar fi vorba de un acord pentru răsturnarea guvernului şi apoi o colaborare la conducere, pe baza rezultatului alegerilor.

x *D. I. Petrovici, ministrul instrucțiunii, a delegat pe d. profesor I. M. Marinescu director general al învățământului superior, să ancheteze asupra situației dela Universitatea din Iaşi, în legătură cu cunoscutul memoriu al profesorilor.*

In acelaşi timp, d. Marinescu va cerceta şi cauzele agresiunii d-lui Şerban împotriva d-lui George Pascu.

x *Se ştie că de mine începe a se da vacanța de Paşte la şcoli. Elevii pleacă şi Joi şi Vineri şi Sâmbătă.*

Dar reducerea de călătorie a elevilor pe c. f. r. nu se acordă decât cu incepere de Sâmbătă. Atragem atenția asupra acestui fapt, pentru a se evita încurcături.

x *S'a hotărât irevocabil ca în şedința de astăzi după amiază a Camerei d. Mitilineu ministru de externe să răspundă la interpelarea d-lui Davilla în chestia tratatului de amiciție italo-maghiar.*

Piața Valutară

Leul la Paris a cotat ieri 15.50; la Zurich 3,20

Devizele în Capitală au notat: Francul francez 6,67; belga belgiană 23,60; francul elvețian 32,70; lira engleză 824; dolarul 169,50 lira italiană 8,27, coroana cehă 5,07; Rentenmark 40,60.

x Membrii „Tennis-Clubului" din Iaşi şi amatorii de tennis sunt rugați a asista la Adunarea generală anuală a acestei asociații care va avea loc Duminecă 17 Aprilie orele 11 jum. a. m. la Jokei-Club.

x *Dizidență L. A. N. C. la Botoşani.*— Ziarele din Botoşani anunță că o dizidență s'a produs în sinul Ligei creştine d acolo.

D. Ioan Cojocaru a scos o gazetă prin care duce violentă campanie contra d-lui deputat dr. Vasiliu.

x Noua clădire a d-lui Teitler, deasupra cofetăriei „Princiar", a fost închiriată pe un umăr mare de ani, d-lui Fişer pentru un hotel.

Hotelul se va deschide în cursul verei.

x Se aduce la cunoştința d-lor Medici care vor să participe *la congresul profesional* ce se va ținea la *Cernăuți la 17 şi 18 Aprilie*, să se înscrie la sediul filialei Iaşi str. Sf. Andrei No. 3 între orele 8—10 dimineață şi 2—4 după prânz, *ca să li se elibereze bilete de reducere pe c. f. r. 75 la sută.* Inscrierile se fac până la *13 Aprilie inclusiv.*

x EXPLOZIE LA GALAȚI.— Din Galați se anunță:

Eri după amează, nişte copii lucrau la pregătirea unor pocnitori. La un moment dat, materialul explozibil a luat foc aruncând în aer o mare parte a clădirii.

Copii au fost acoperiți de dărâmături, Lambru Gheorghiu de 11 ani şi Dumitru Atanasiu de 8 ani au fost omorâți, iar Mircea Atanasiu a fost grav rănit.

S'a deschiş o anchetă.

x CENZORUL SEMIT AL „UNIVERSULUI"— Ziarul „Cuvântul" arată că între cenzorii „Universului" figurează şi un domn Finkels, ginerele d-lui Elly Berkovitz.

Naivii să aprecieze sinceritatea d-lui Stelian Popescu, antisemitul intransigent, care nu cunoaşte alt impuls de cât interesul şi oportunismul.

x La *Concertul Maestrului Sibianu* care va avea loc în sara de 30 Aprilie în Sala Conservatorului, au promis prețiosul lor concurs, atât *d-na Sarah Goldstein* cât şi *d. E. Mezzetti* directorul Conservatorului.

In fruntea programului figurează: „Appassionata" de *Beethoven.*

D-na *Goldstein* va cânta din autori francezi.

Biletele s'au pus în vânzare la *secretariatul Conservatorului*, str. Banu 8.

x Elevii seminarului Veniamin vor lua vacanță Vineri 15 Aprilie.

x Consiliul de războiu, a condamnat ieri la 1 lună închisoare şi 1000 lei amendă pe căpitan Hasnaşiu Ioan din Reg. 14 Infanterie Roman acuzat de lese Majestate.

x Exploadând la Uzina tramvaelor din localitate o lampă cu benzină, au fost uşor răniți mecanicul Mândru şi ajutorul său Zaharia.

x Firma „Inlesnirea", a obținut eri, un nou moratoriu de 6 luni.

x Congresul societății profesorilor şi profesoarelor de gimnastică din țară se ține la Galați în zilele de 17—18 Aprilie c.

x Primăria a dat o ordonanță prin care se interzice cetățenilor de a mai arunca gunoiul pe străzi.

Cetățenii sunt obligați, să aibe în curtea lor câte o ladă în care să depoziteze gunoaele.

...Dar când va putea fi silită primăria să ridice aceste gunoae?!

x BOALA SOMNULUI LA COPOU.— In comuna Copou s'a declarat acum câteva zile un caz de boala somnului. Adormitul se numeşte Gh. Cojocaru şi a căzut în această stare pe când tăia nişte lemne.

Toate ajutoarele date, n'au putut să-l trezească. Bolnavul a fost internat la spitalul Sf. Spiridon.

x *Indemnizații pentru funcționarii ceferişti.*— Direcția locală ceferistă a fost înştiințată să acorde funcționarilor ceferişti câte 320 lei, ca îndemnizație pentru acoperirea cheltuelilor de transport.

Indemnizație se acordă numai acelor funcționari care stau la o distanță de peste 1500 metri de la biroul lor.

x In procesul între fabrica Azuga, şi d. Manase Sternberg, cu privire la localul din piața Unirei, s'a suspendat executarea, dată în câştig de cauză fabricei Azuga, până la judecarea apelului, făcut de d. Sternberg.

Apelul se va judeca la 18 a lunei curente.

x Stagiunea teatrului Național se închide la 1 Mai, cu piesa „Ruy-Blas".

x INCENDIU.—Un început de incendiu s'a declarat eri în str. Buzdugan. De la un coş necurățit, a luat foc acoperişul casei d-lui Col. Petrovici şi contenciosului C. F. R.

Sosind pompierii, focul a fost stâns înainte de a lua proporții.

x Tribunalul secția 3-a va cerceta azi mandatul de arestare emis de Cab. II Instrucție, contra comerciantului I. Rotman din Ungheni, pentru rebeliune.

x Profilaxia Tuberculozei.— Mâne Joi la ora 5 p. m. are loc adunarea generală extraordinară a Societății pentru Profilaxia Tuberculozei, de sub preşedenția d-nei Matilda Simionescu.

Adunarea se va ține în localul Crucei Roşii din str. Toma Cozma şi are de scop a da un mai mare impuls propagandei.

x Consiliul municipal a fost din nou convocat pentru Sâmbătă seara,—cu speranța că membrii vor veni în număr suficient, pentru ca şedința să aibă loc.

Publicație

Se aduce la cunoştința publică că în ziua de 15 Aprilie corent se va vinde la cuart. C. 4 A. Copou, prin licitație publică cu strigări orale, una trăsură birjărească reformată.

Doritorii se vor prezenta la ora 10 dimineața spre a licita.

Tribunalul Jud Iaşi, Secția III-a
PUBLICAȚIE DE VANZARE
No. 3225 din 5 Aprilie 1927

Casa Centrală a Asigurărilor Sociale din Ministerul Muncii cu adresa No. 1540 | 1927 din 5 Martie 1927, a cerut fixarea unui nou termen de vânzare prin licitație publică a imobilului din T-gul Frumos strada Vulpe No. 8, Tribunalul prin Jurnalul No. 2187 | 927, admițând cererea a autorizat Corpul Portăreilor Iaşi să facă din nou publicațiunile de vânzare pentru ziua de 22 *Iunie 1927* a imobilului sus arătat, provenit din succesiun a vacantă a defunctului Gh. Moise zis Negata şi care este:

Imobilul situat în T-gul Frumos strada Vulpe No. 8, compus din teren de cultură, având o suprafață de 227.70 m. p. megieşit la răsărit şi miază noapte cu strada Vulpe, la apus cu Filimon Vasiliu şi la miază zi cu părăul.

Se încunoştiințează că vânzarea şi adjudecarea acestui teren va avea loc în pretoriul Tribunalului Iaşi, secția III-a, în ziua mai sus arătată, ora 12 din zi, începându-se licitația publică de la suma de 5000 lei, taxată de Consiliul de Administrație al Casei Centrale prin cerere.

Dosar No. 1045 | 926

Preşedinte, M. EŞIANU

Portărel, C. P. Manoliu

La Cămila

Uleiuri şi văpsele
str. Anastasie Panu 47

Mare depozit de culori pentru ouă

Milionar într'o zi

dând numai 100 lei

Vreți să vă îmbogățiți? Cumpărați o Obligațiune cu lozuri Bucureşti, în valoare nominală de 100 lei care are trei trageri anuale (Ianuarie, Mai, Septembrie). La 1 Mai are loc o tragere cu un câştig principal de

UN MILION

apoi de 100.000—50.000 lei etc.

Afară de aceste câştiguri Obligația are cupoane de procente semestriala şi fiecare bon trebuie să fie amortizat. *Pagubă exclusă — Procente sigure şi Câştiguri de milioane.*

S. HEIFLER, Casă de schimb, strada Ştefan cel Mare colț cu strada Gh. Mârzescu, (împreună cu ceasornicăria Fischler).

De vânzare bilete p. loteria sinistraților.

De vânzare o camionetă

perfectă stare, Marca N. A. G. 24 H.P. pentru cursă cu pasageri la băi.

Inf. Berăria „Excelsior".

BIBLIOTECA UNIVERSITĂȚII -IAȘI-

ANUL XXIII No. 5968

3 LEI EXEMPLARUL

VINERI 15 APRILIE 1927

ABONAMENTE

Lei 1000 pe un an
„ 500 „ 6 luni
„ 300 „ 3 luni

OPINIA

ZIAR POLITIC COTIDIAN

ANUNCIURI

se primesc la toate Agențiile de Publicitate și la Administrația ziarului Iași—Str. Gh. Mârzescu 17

CONGRESUL ROMÂNILOR DIN STRAINATATE

In momentul în care chestia s'a pus în Parlamentul nostru, Românii stabiliți în străinătate erau deja hotărâți—fără ca Parlamentu nostru s'o ș ie—să-și întindă o mână frățească. In cursul acestui an, Românii de pretutindeni, Românii risipiți în țările cele mai îndepărtate, vor ține un congres la Paris. Gestul atât de spontan, atât de neașteptat, putem zice chiar, vorbește de la sine, și mărimea orizontului care se deschide astfel deodată nu poate scapa nimănui.

Românii din America sunt deja grupați în organizații puternice: cei din Franța au început de câțiva ani să formeze asociații ale căror secții se îndepărtează din ce în ce de secția-mamă din Paris, pentru a se întinde la toate aglomerațiile uvriere unde lucrează cetățeni de ai noștri. Nu este exclus ca exemplul îndoit să fie imitat de Românii stabiliți în alte regiuni ale globului, de Românii canadieni, de cei din Brazilia, de cei din Macedonia, de cei din Serbia, de cei din Ungaria, de cei din Asia mică sau din Egipt, astfel ca să ne găsim într'o bună zi în fața unei organizații numărând mai multe milioane de membri, și având ramificații pe aproape întreaga suprafață a pământului.

Congresul din anul acesta ne va spune, sperăm, că această formidabilă operă este posibilă, că ea nu este numai un vis, ci că se va realiza încetul cu încetul. El ne va spune că Românii stabiliți în țări străine înțeleg să trăiască în mod pacinic în mijlocul populațiilor de baștină sau a naționalităților cu care conlocuesc, că sunt dornici să colaboreze cu o întreagă bună credință la propășirea Statelor ai căror cetățeni sunt, dar că, în același timp, își amintesc cu evlavie de originea lor comună și că nu pot accepta nici o constrângere, nici un regim de defavoare de ori și unde ar veni.

Inițiativa de care vorbim este pur particulară; dar nu putem să trecem cu vederea asupra faptului că ea întrunește interese prea mari pentru ca poporul nostru întreg să nu-i dee toată atenția cuvenită. Ar fi deci bine ca Statul român, reprezentant legitim și coordonator autorizat al tuturor interese naționale, să arunce o privire discretă — foarte discretă, desigur — pentru ca să fim siguri că unele elemente dubioase, mai perseverente decât bine intenționate (am putea numi deocamdată pe domnul Petru Ciolan din Paris), nu vor canalisa această frumoasă mișcare în folosul lor propriu, adică în vederea ridicării modestei lor persoane la un rang pe care nu vor putea să-l ție, în care caz, totul se va nărui cu aceste personagii odată. Ne trebuesc aici persoane de primul plan, și cu un trecut, dar cu trecut... frumos.

NECULAI DALU

Din toată lumea

Observații astronomice pe planeta Jupiter. — In lunile Februar și Mart, s'au continuat observațiile astronomice asupra planetei Jupiter (aflată în acel timp la un punct ceva mai apropiat de pământu nostru).

Jupiter, planetă uriașă de 1295 ori mai mare ca pământul și de 117 ori mai grea, este încă în fază lichidă. Pe suprafața planetei se observă mai multe benzi orizontale, care au fiecare o mișcare de rotație proprie, mai repede la ecvator și mai încetă spre poli. Planeta pare a fi deci alcătuită din niște fluvii gigantice paralele care curg cu iuțeli diferite.

De anul trecut și până acum, aceste benzi și-au schimbat înfățișarea. Banda nord-ecvatorială s'a mărit în dauna centurei ecvatoriale, și a căpătat protuberanțe întunecate.

Cela ce a rămas neschimbat (de vre-o 300 de ani) este o pată roșie în forma unui ou, pe regiunea sud-tropicală. Această pată lungă de 40.000 km. (mai mult de trei ori decât diametrul pământului) e ca o insulă gigantică ce se mișcă în lichid. Poate că-i un început de solidificare; un viitor continent în formațiune.

*

Observație. — Invățatul englez Sir Francis Galton afirmă, după lungi observațiuni, că la 400 barbați ob șnuiți se numără unul cu talente remarcabile.

Destul de frumos.

*

Căi ferate americane. — Expresul-fulger New York—Chicago e reputat ca un tren care merge cu o exactitate uimitoare. Compania respectivă garantează fiecărui călător respectarea itinerarului stabilit. Pentru fiecare minut de întârziere, se plătește călătorului o despăgubire de doi dolari (350 lei).

Dacă s'ar plăti și la noi despăgubiri pentru întârziere, călătoria cu trenul ar fi un mijloc de îmbogățire...

*

Recepție. — La 8 April a avut loc la primăria din Londra, o recepție sub auspiciile lordului-primar și a lady-ei-mayoresse, în onoarea eroinelor franceze, d-nele Belmont-Gobert, Baudhuin și Cardou, care au dovedit o măreață abnegație în timpul războiului, salvând pe soldații engleji rătăciți în teritoriile ocupate.

Dulapul în care d-na Belmont-Gobert a ascuns, aproape timp de patru ani pe cavalerul Patrice Fowler, a fost adus la Londra unde i s'a rezervat un loc de onoare la muzeul de războiu.

RAZBOIUL ÎN CHINA

Voluntari americani trimiși din Filipine la Șangai, pentru apărarea europenilor de un eventual atac al naționaliștilor chineji.

EXPOZIȚIA PRESEI DIN PARIS

Reflecțiile lui Clément Vautel

Sindicatul ziariștilor parizieni, a organizat o expoziție a presei. Cu acest prilej, *Clément Vautel*, cunoscutul romancier și primul redactor al ziarului *Le Journal*, scrie în rubrica sa cotidiană, *Filmul meu*, între altele:

„Vizitând această expoziție veți colabora la o operă de solidaritate, pe care adevărații ziariști au creat-o, în afară de orice înrâurire politică. Veți putea vedea o colecție excepțională de curiozități, aparținând trecutului, prezentului și chiar viitorului presei; numere excepționale, istorice, ziare de altă dată, hârtii îngălbenite care au dezlănțuit revoluții, portrete și manuscrise de ziariști reputați, de la Moisi care a interviewat pe Dumnezeu pe muntele Sinai, până la Fouchard ère, care a vrut să facă același lucru".

Și mai departe, Vautel spune:

„— In scurt, această expoziție vă va amuza și vă va da prilejul de a vă arăta simpatia pentru o corporație de oameni cinstiți, cari, din întâmplare, organizează ceva în profitul lor, și, cari, de obiceiu, dau alarm pentru tot felul de inundați, incendiați, a căror soartă nu e în tot-deauna mai rea ca a lor.

„Timp de două zile, veți putea pătrunde în intimitatea acestui jurnalism, care, cele mai dese ori, face bogăția și gloria altora, despre care s'ar putea spune, că fără diurne, lucrurile nu ar fi ceia ce sunt".—

Aceasta o spune Vautel,—la noi d. Cădalbu, se gândește să făurească lanțuri și catacombe pentru ziariști.

DAN

Cerșătoria modernă

Inainte de războiu, vedeam adesa când mă duciam spre locuința mea, înșirați pe strada Carol diferiți indivizi răzămați de zidurile școlei militare, sau alte ziduri, întinzând mâna, cerând de pomană de la trecători.

Imi amintesc cum o fată tânără cu un picior de lemn, alerga după trecători cerșind. A ceste figuri au dispărut, grație legei de asistență socială.

Astăzi s'a schimbat cerșătoria; nu mai vezi acei indivizi sdrențăroși, ci omeni îmbrăcați bine; doamne „cu fusta scurtă" și buzile boite de crezi că curge sânge. Acești cerșători simandicoși ridică în fie care zi scările Primăriei. după pomană. E destul să le dai odată că nu mai poți scăpa de ei, și de multe ori nici nu știi ce să le răspunzi. Iți cer cât de mult; nu se mulțumesc ca cerșători de altă dată rezemați de zidurile din strada Carol, în fie care zi defilează prin sălile Primăriei aceste figuri, cu chip de om dar fără obraz.

Stai de multe ori și te gândești, cum le-au dispărut la acești oameni ultima picătură de pudoare. In loc să se apuce de muncă, cred că e mai rentabil să câștige cerșind, pe la Primar sau ajutorile sale, bani, băi gratuite și câte le mai trece lor prin cap,—astfel că dacă te vei potrivi lor, dai și cărămizile din edificiul Primăriei. Aceasta cred că se vede numai în țara Românească!

La muncă; să se câștige cât de puțin, dar cu demnitate. De muncă nu-i rușine.

N. GHEORGHIU
Ajutor de Primar Municip. Iași

Carnetul unui cetățean

Pentru suburbii

Cazul școlii primare din cartierul Socola

Sântem în plină campanie de construcții. Pretutindeni hărnicii și grijă pe acei ce au de ridicat o cocioabă, un bordei sau un palat; numai oficialitatea noastră, își uită de ale sale datorii în această direcție.

E o școală din cartierul Socolii, rădicată până la acoperiș, nici un înc put de reluare a lucrului. In podurile ei se ascund și urlă toată ziua ca dihăniile pădurilor, copii răi ce n'au ce face acasă, sau acei ce fug de treabă, iar la subsol, apa s'a rădicat până la înălțimea de 1 metru jumătate-2 metri. Această apă se îmbibă cu putere în zidăria părței de jos și o slăbește.

Cu toată tragedia faptului în sine, celui ce scrie aceste câteva rânduri, i s'au pus în minte două întrebări:

1). In lipsa grozavă de bani, în care se găsește Municipiul nostru, n'ar fi oare *rentabil* să se înființeze acolo la școală o filială a Soc. „Frigul" de pildă —care să facă cultură de pește în apa de desupt, de o suprafață în deajuns de mare? Specialiști au cuvântul!... Poate că din venitul p ștelui, care la noi

(Continuarea în pag. IV-a)

MUZICILE MILITARE

Dacă s'ar vrea...

S'au pus în seama șefilor de muzică militară o mulțime de anecdote, prin care se arată crasa lor ignoranță muzicală. Multe anecdote par a fi autentice și fiecare „gagist" îți va povesti una sau mai multe, întâmplate în muzicele în care a cântat în lunga sa activitate. Printre cele cunoscute voiu cita una care se pune în sarcina tuturor muzicelor din țară (se prea poate ca această anecdotă să circule și în străinătate). Ci că la o inspecție făcută unei muzici, un șef a rămas intrigat de raportul invers proporțional dintre instrumente și instrumentiști. „Cum se poate ca ăla lung să cânte la picollo, iar cela mic la flaut. Imediat să se schimbe și să se cânte din nou" exclamă el.

Altceva nimic n'a avut de spus. L-a „choque"-at pe bietul „șef" că „ăla lung" cântă la picollo iar „cela mic la flaut".

Ignoranța acestui „șef-inspector", din anecdotă, e egală cu a mitocanului, din altă anecdotă care pentru eroismul de care a dat dovadă în alegeri, cere de la primărie să-i dea o funcție, ori care ar fi ea. In lipsă de „posturi libere" cere să i se încredințeze „bățul" orchestrei. „Să deie din băț" știe oricine spune mitocanul.

Se vede c'așa a spus și „șeful". „Inspecțiile muzicelor militare le poate face oricine". Că

(Continuarea în pag. IV-a)

ASPECTE

„INSULTA REGAȚEANULUI"

Cu prilejul procesului maiorului Hasașiu, s'a descoperit o nouă infracțiune, cel puțin morală deocamdată: insulta regățeanului... Domnii cari s'au născut pe malurile Bahluiului sau ale Dâmboviței, socot că prin această întâmplare, la care n'au participat cu nimic, au căpătat drepturi indiscutabile.

Indiscutabile drepturi cred că au căpătat regățenii, în raport mai ales cu locuitorii provinciilor alipite; fiecare regățean se consideră — în clipa trecerii Prutului sau a Carpaților—purtător al unei parcele de suveranitate absolută, în virtutea căreia își poate îngădui orice între basarabenii docilii și ardelenii prudenți.

Pentru basarabean, ardelean sau bucovinean, există—din fecire—o distincție între Statul român și regățeanul care prin faptul deținerii unei slujbe oficiale vrea să fie considerat ca însuși Statul; distincția o fac cu amărăciune locuitorii noilor provincii, dar vina nu apasă pe umerii lor cât de puțin.

Ne amintim de 1918. Toată pleava regatului, desrădăcinată prin mobilizare, își căuta un rost sub soare: și atunci s'a năpustit asupra provinciilor alipite; avocați nervoși, misiți în doelnici, indivizi fără profesii avuabile, cari peste noapte au putut să-și mute gospodăria strânsă într'o valiză, dela Severin la Soroca sau dela Caliacra la Oradea-Mare au pornit să-și creeze situații.

Și an reușit. Traficând, înșelând, teorizând, au stors averi naivității băștinașilor; ajutați de o administrație recrutată din elemente asemănătoare, în complicitate cu o funcționărime venală și ticăloasă, acești indivizi au compromis Regatul de unde au fugit adesea de rigorile regior.

Acești indivizi au raprezentat ideea Regatului pentru provinciile alipite; regățeanul în concepția ardeleanului mai cu seamă, e un fel de monstru format dintr'un amestec în care ar intra; agentul de siguranță jandarmul, traficantul de influență, excrocul pur și simplu; și, natural, cu aparența severă a cuceritorului care își îngăduie să insulte, să provoace la orice ocazie.

Intre noi, putem să facem aceste triste constatări și să spunem că desgustul de regățean are oarecare justificare. Nu ne cunoaștem oare păcatele noastre, atât de multe? De ce să îngrădim critica lor îndreptățită și să considerăm aprecierea noastră la justa valoare ca o insultă?

G. SPINA

Actualități politice

Prelungirea sesiunii

După o prorogare inutilă, după luni de zile de vorbe goale și ședințe zadarnice, parlamentul s'a pomenit aglomerat de lucru. Se țin câte 3 ședințe pe zi, se votează câte 17 proecte pe ședință, și tot nu-i vreme. S'a suprimat pe cât posibil răgazul de a se studia legile; s'a suprimat critica liberă de la tribună. Dar sunt formalități care necesită timp material, așa că guvernul nu și poate termina „opera" până la 15 April.

Ni s'a anunțat ieri că sesiunea va fi prelungită cu câteva zile. Și fiindcă i vorba și de o sesiune extraordinară în vederea sărbătorirei zilei de 10 Mai credem că prelungirea va atinge ziua aceia, rămânând ca între timp să se ia o mică vacanță.

Acesta ar fi și interesul majorităților averescane,... ce să curgă diurna grasă!

Tariful vamal

Astăzi intră în vigoare noul tarif vamal.

N'am avut răgazul și curajul să studiem sutele de pagini pe care noul tarif le ocupă în Monitorul Oficial. Dar dintr'o ochire sumară și din spusele altora, am constatat că taxele s'au sporit enorm, ajungând până la 50 la sută ad-valorem, și calculate în lei aur (la cursul de 40 lei hârtie pentru leul aur).

Astfel, mărfurile vor înregistra scumpiri colosale, și viața va deveni cumplit de împovărătoare pentru marele pubilc.

X.

Cronica Artistică

Expoziția Tarasov

După o întrerupere de câțiva ani, în care timp a lucrat expunând în altă parte a țării, profesorul-pictor Tarasov revine în orașul nostru cu un bagaj artistic foarte bogat și variat.

Ca unul dintre artiștii care figurează în saloanele tuturor colecționarilor inteligenți de pictură de valoare, pictorul a atras toată clientela sa, care a venit să-i constate progresele.

Și pictorul Tarasov e într'un progres simțitor care te isbește de la cea dintâi privire ce ți-o arunci când ai intrat în expoziție; coloratia sa este atât de bogată și atât de aproape de poezia realității, încât cei cari au cunoscut lucrările sale din expozițiile anterioare, nu-și pot ascunde admirațiunea față de această desvoltare spre maturitate artistică.

D-rul Apoteker, care este un pasionat amator al artelor plastice și care în treacăt fie zis, posedă o prețioasă colecțiune de tablouri, intrând în expoziția d-lui Tarasov și oprindu-se mai ales în fața buchetelor de flori (a Crisantemelor (No. 30, cumparat de Primărie) a exclamat: „Băncilă!" — ca o apreciere a bogatei și viguroas i sale colorațiuni.

Ținem faptul acesta pentru a înv dera impresia plăcută ce a produs noile lucrări ale artistului Tarasov, care expune:

Nuduri, de o deosebită distincțiune și colorit cum e nudul-compoziție „Remușcare"(No. 31) și celelalte nuduri ca No. 20, 36 și 46 în care se rema că și eleganța desemnului în care Tarasov este excelent.

Portrete-compoziție, dintre care remarcăm admirabil și impresionanta compoziție „Isgonita" (No. 23) în fața căreia, involuntar, meditezi și compătimești. Apoi acel minunat studiu al soldatului „In concediu" (15) care radiază de bucurie până peste urechi; „Lectura" (No. 37) „Cu păpușa" (49) și „Frigornistul" (48) — lucruri cari au valoarea unor compoziții.

Capete de expresie, dintre care remarcăm „Bătrâna" (32) „Ardeleanca" (17) și No. 32, 51, 12, 52, toate în nuanțări cari denotă psihologia artistului expozant.

Figurine: „La ghitară" (4) Cetina (27) „Japoneză" o fantezie, și clasicul portret în profil (No. 9).

Flori: Chrisanteme No. 30, 18, 38, 13, 11 și 10. Viorele No. 53 și altele, atât de fin și real executate încât simți par'că umezeala și parfumul lor.

Peisaje: Iarna (25) Toamna în parc (2) apa Trotușului (24) schiță vederei generale a Tg. Ocna, Dealul Măgura (Tg. Ocna s. a.

Parte din lucrări au fost reținute în primele zile, amatorii apreciind valoarea lor incontestabilă. Expoziția care a fost vizitată și de pictorii Iașului, d-nii Bardasare, Cosmovici, I. Burghele, Atanasiu, s. a., rămâne deschisă câteva zile, în sala palatului „Viața Românească" din str. Alexandri, și poate fi vizitată între 9—12 a. m., 3—7 p. m.

Cronicar

In pag. III-a
Ultima Oră

„COMERȚUL FORESTIER"

SOCIETATE ANONIMĂ ROMÂNA

IAȘI -- Sediul central str. Ștefan cel Mare 4

(la Banca Româno-Franceză)

Depozit de Cherestea

EN-GROS și EN-DETAIL

STRADA UZINEI No. 23

(vad comercial de cherestea de zeci de ani)

Bogat asortat cu tot felul de materiale lemnoase, servind prompt extrem conștiincios și cu prețuri mai eftine ca oriunde.

Facem mari înlesniri de plată fără nici o dobândă.

Mic și Mare
Tânăr și Bătrân

Oricine posedă o Poliță de Asigurare cu Amortisment de la Societatea

„Asigurarea Românească"

Inspectoratul General al Moldovei, Basarabiei și Bucovinei
Iași, str. Lăpușneanu 19 — telefon 192

pentru care plătește lunar Lei 100; are posibilitatea de a căpăta întreaga sumă asigurată de

Lei 20.000

îndată ce Poliță sa a eșit la sorți prin amortizări lunare și aceasta chiar dacă Asiguratul a plătit numai o singură rată de primă.

Aceste amortizări se fac în fiecare lună la sediul Direcțiunei noastre Generale din București, strada Luterană No. 4.

Cereți prospectul, gazeta și calendarul nostru ce vi s trimite gratuit la cerere.

HAINE GATA pentru BARBAȚI BAEȚI ȘI COPII

calități superioare și croială modernă, întrecând cele de Comandă, se poate obține numai la

MAGAZINUL UNIVERSAL „RATA"

IAȘI — strada Gh. Mârzescu 34 — IAȘI

Având un *Raion* special de *Ștofe străine* cu metru precum și Mantile de Cauciuc pentru Barbați și Dame. Un *Raion* special de Manufactură, Mătăsuri pentru rochii și mantouri, Lenjuri, Chifoane, Zetiruri, Lingerie, Galanterie, Pălării, etc. Un *Raion* special de Incălțăminte pentru Domni și Doamne, *Mobile, Oglinzi, Pendule* etc.

SE VINDE CU PREȚURI AVANTAJOASE

PLATIBILE IN RATE LUNARE

FIȚI ATENȚI ! și CUMPARAȚI numai DROJDIE „BRAGADIRU"

cercetați stampila originală pe pachet, singurul DEPOSITAR din IAȘI

vechea firmă FRÄNKEL strada Anastasie Panu No. 28

Tribunalul Jud. Iași S-ția III-a

PUBLICAȚIE DE VÂNZARE

No. 3487 din 12 Aprilie 1927

Tribunalul Iași s. III-a com. în urma raportului D-lui Jude Sindic No. 2133 | 927, prin Jurnalul No. 3179 | 1927, autorizâ a se scoate în vânzare prin licitație publică, bunurile mobile ale falitului Bernard Sârcu, din Iași str. Cuza Vodă No. 18, cum și a mobilierului casnic și de prăvălie, evaluate de expert la suma de 165.345 lei, iar bunurile mobile și mobilierul casuic la suma de 10.970 lei.

Se încunoștiințează că vânzarea și adjudecarea acestei averi va avea loc în ziua de 18 Aprilie 1927, ora 4 p. m. la fața locului, în Iași, strada Cuza Vodă No. 16.

Licitația publică va începe de la suma evaluării cu facultatea D-lui Jude Sindic, de a o începe și de la o sumă mai mică, sub rezerva omologărei Tribunalului.

Dosar No. 53 | 926

Președinte M. EȘIANU

Portărel, C. P. Manoliu

Vânzare

Se aduce la cunoștința amatorilor că în ziua de *18 Aprilie a. c.* se va vinde prin licitație publică imobilele din Iași str. Socola No. 82, 85, 88 și 90, foastele proprietăți Schwartz.

Tribunalul jud. Iași secția III-a

Publicație de Vânzare

No. 2494 din 14 Martie 1927

Tribunalul Iași sect. III-a prin Jurnalul No. 2173 | 1927 din 7 Martie 1927, găsind că prețul ofertei de 202.000 lei este insuficient a amânat vânzarea la 3 Mai, autorizând din nou Corpul Portărelilor Iași să facă din nou formele de vânzare prin licitațiune publică a imobilului din Iași, str. Palat No. 22, proprietatea debitoarei Dochia Tucanova zisă Evdochia Tucanova Radinov azi decedată și reprezentată prin D-na Alexandrina Radinov din Iași str. Palat No. 22 pentru neplata sumei de 120.000 cu proc. de 36 la sută pe an de la 12 Decembrie 1925 până la achitare osebit 6000 lei onorar de avocat osebit cheltueli de urmărire ce are a lua în baza Actului de Ipotecă autent. de Trib. Iași s. III-a sub No. 3482 | 1925 înscris la No. 346 | 925 și învestită cu formula executorie la No. 157 | 926

Tribunalul admițând cererea prin Jurnalul No. 126 | 1926 a autorizat Corpul Portărelilor Iași să facă din nou formele de vânzare prin licitație publ. a imobilului urmărit; s'a făcut și comunicat comandamentul No 4107 | 1926 după care conform art. 503 pro. civ. s'a făcut Procesul Verbal de situație al imobilului urmărit care este: Un imobil cu locul lui după întinderea și stăpânirea de față situată în Iași, str. Palat No. 22 compus din 2 corpuri de clădire ambele construcție de cărămidă pe temelie de piatră acop. cu tablă. și anume: 1) Un corp de clădire pe linia acestei străzi compus din 3 camere și un coridor având sub el o pivniță de piatră și al doilea corp de clădire în ogradă în 2 etaje cel de sus compus din 2 camere și cel de jos tot din 2 camere, osebit mai este o bucătărie și o latrină ambele de cărămidă acoperite cu tablă. D-na proprietară Alexandra Radanov are dreptul de trecere prin poarta imobilului care este proprietatea moștenitorilor Alexief și locul proprietarei este pornit de la peretele des. ărților casei principale, merge în lungimea dreaptă spre apus la aprozimativ 30 c. m. începând de la noua clădire a D-nei Alexandra Radinov, este îngrădită din toate părțile prin zidurile acestei clădiri și acele megieșe iar la una din părți nu are nici un soi de îngrăditurâ. Se megieșește în față cu strada Palat și în amb le părți cu proprietatea moștenitorilor Alexief, imobilul are următoarele sarcini afară de creanța de mai sus lei 50.000 cu procente de 12 la sută pe an în baza ipotecei înscrisă la No. 496 | 925, constituită de Dochia Tucanova în favoarea D-lui I. C. Știubei iar Trib. prin jurnalul No. 561 | 1927 a dispus a se menționa în publicațiunea de vânzare că există proces de servitute intentat de contestatorii Mihail Alexief, Maria Alexief, Alexandrina Alexief și Claudia Alexief necăsătorită și Ana Alexief văduvă în calitate de cumpărătoare a drepturilor lui Serghe Alexief domic. toți în Palat 24 contra debitoarei.

Se încunoștiințează că vânzarea și adjudecarea acestui imobil, va avea loc în pretorul Tribunalului Iași. Secția III-a în ziua de 3 Mai 1927 ora 12 amează, începându-se licitația publică de la suma de lei 120.000, fixată de creditori prin cerere.

Sunt somați toți cei ce au vre-un drept de arendă, chirie, ipotecă sau alte privilegii, ca înaintea adjudecărei, să arăte înaintea Tribunalului pretențiunile lor, cunoscând că în urmă nu li se vor mai ține în seamă.

Dosar No. 676 | 926

Președinte, M. EȘIANU

Portărel, C. P. Manoliu

CUMPĂR — case sau *loc de clădit* — prețul se plătește îndată.—A se adresa D-lui Petru Bonciu, Iași, strada Lascar Catargi No. 21.

SE CAUTA un licențiat sau asistent permanent la farmacia Neculau Vasiui.

ANGAJEZ imediat dactilografe (dactilografi) perfecționate cu referințe bune.

Având representanța mașinilor de scris Woodstock, Triumph, Yost, vând în rate cu prețul fabricei, asemene cumpăr și primesc mașini uzate pentru schimb.

Primesc practicante și eleve la învățătură.

Aneța Bucur, Birol de dactilografie din Palatul de Justiție Iași.

EDILITARE

Scumpirea cărnei de miel

Agitația măcelarilor.'— Taxa Camerei Agricole

O delegație de măcelari s'a prezentat ieri d-lui ajutor de primar N. Gheorghiu, arătându-i că scumpetea la carnea de miel nu se datorește lor, ci taxelor Camerei Agricole aplicate în Abator și în județ.

In adevăr, în Abator se percepe pentru fiecare miel o taxă de 10 lei, din care 5 a Camerei Agricole și restul a Primăriei și Camerei de Comerț.

Pe de altă parte în județ măcelarii din oraș au a plăti taxe norme. Unul care a cumpărat 400 de mei în com. Lețcani, a plătit la primăria de acolo *35 lei taxă de fiecare miel* așa că măcelarul a renunțat de a-i mai aduce în oraș.

*

Măcelarii au cerut d-lui Gheorghiu, ca primăria să intervină pentru desființarea taxelor percepute de Camera Agricolă, și care contribue la scumpirea cărnei de miel.

Totodată și taxa din Abator e prea mare.

D. ajutor de primar Gheorghiu a promis ca primăria va interveni.

Arestarea unui îndrăzneț spărgător

Aseară a fost arestat la Brigada de Urmărire individul Gh. Gaină.

A esta e un cunoscut spărgător și are la activul său numeroase furturi.

Se introducea în locuințele unde avea să comită spargeri, mai de inainte cu o zi, făcând prietenie cu oamenii de serviciu.

*

Arestatul a făcut mărturisiri complecte asupra spargerilor comise.

La locuința spărgătorului s'a făcut o cescindere, pe urma căreia s'a găsit unele lucruri, provenite din furturi.

Spărgătorul a regretat însă că a fost prins tocmai acum în ajunul sărbătorilor, când e „sezonul" spargerilor.

Cercetările continuă.

O. DIAMANT

AVOCAT

s'a mutat în str. Școala de Arte No. 9, vila Cristofor

Consult:

8—10 dim. și 6—8 seara

DOCTOR

Tr. Mihaileson

asistent universitar

chirurg secundar gynecolog la spit. Maternitatea

BOLI DE FEMEI, GENITO-URINARE-SIFILIS

Str. Lăpușneanu No. 18, etaj Telefon No. 164

Consult. 1—3

Dr. Albert Ficler

Specializat în clinicele și spitalele din *Berlin, Leipzig* și *Frankfurt a/M.*, în boli de:

Stomac, Intestine și **Ficat**

Boli de Nutriție:

DIABET, (tratament cu *Insulin*) GUTA, ARTERIOSCLEROZA, etc.

ELECTRO-TERAPIE

Cons.: 9—11 și 3—6.

Iași, Str. Lăpușneanu 27

DOCTORUL

R. DAMSKER

Str. Cismăriei 17

(Piața Halei)

Consultă zilnic:

MEDICINĂ INTERNA

Genito-Urinare, Sifilis

Dr. H. Wechsler

Boli interne, Genito-urinare Sifilis

DIATERMIE

pentru boli urinare, boli de femei, reumatism, nevralgii, migrenă, gută, diabet, boli de stomach etc.

Consult: 8-11 a. m. 2-8 p. m.

IAȘI, str. Armeană 4

Omagii memoriei lui A. A. Badareu

Din telegramele primite

II

„Uniunea ofițerilor de rezervă" ia parte cu adîncă durere la pierderea părintelui d-stră, a susținătorului și binevoitorului nostru, ilustru om de stat,—și vă trimite sincere condoleanțe.

General Rujinski
Președintele Uniunii ofițerilor de rezervă

*

Cu cele mai profunde condoleanțe.

Maria și *Nicolae Lucasievici*
fost ministru

*

Cele mai adînci condoleanțe.

Amiral Gavrilescu

*

Deplingem cu durere pierderea vechiului nostru prietin. Vă transmitem sincere condoleanțe.

Elena Meisner

*

Iau parte din tot sufletul la marea voastră durere.

Alfred Alessandrescu

*

Paris.— Prends parts irréparable malheur.

C. Stroesco

*

Iau cea mai vie parte la durerea voastră, cu regretul de a nu putea veni în persoană să-mi îndeplinesc pioasa datorie de recunoștință pentru marele meu șef și binefăcător dispărut.

Matelu Ion Caragiale

*

Botoșani.— Ilustrului confrate —regrete.

Constantin Mighiu
Decanul baroului Botoșani

*

Adânc îndurerat de pierderea iubitului vostru părinte vă rog primiți sincerele mele condoleanțe.

Petre Missir

*

Cu adâncă părere de rău aflu moartea așa de neașteptată a bunului d-stră părinte. Regret din suflet acest om inteligent, harnic și plin de bun simț.

Leon Ghica-Dumbrăveni

*

Regretăm pierderea neașteptată a iubitului vostru părinte. Luăm parte la durerea simțită de toți.

General G. Marcu

*

Din inimă suntem alături de voi în marea voastră durere.

Liselte și *Dinu Arion*

*

Primește și transmite întregii familii întristarea adîncă pe care o iau la pierderea ilustrului d-stră tată, așa de iubit, de respectat și de admirat de toți cîți l-au cunoscut. Doliul d-stră e împărtășit de o țară întreagă. Numai aceasta să vă mîngîe.

Cincinat Pavelescu

*

Iau parte la durerea voastră

Prof. Grigore Dimitrescu

*

Botoșani — Împărțim durerea d-stră. Rog primiți sincere condoleanțe.

Ramiro Savinescu

*

Primiți sincere condoleanțe.

Georgescu-Bîrlad

*

Cele mai sincere condoleanțe pentru ireparabila pierdere ce încercați.

Popovici-Tașcă
Banca Țărănească

*

Impărtăsesc din suflet marea pierdere încercată, atît pentru d-stră cît și pentru țară.

G. *Manoliu-Tețcanu*

*

Iau cu tot sufletul parte la durerea voastră,

Inginer Ion Miclescu

*

Profund afectat de perderea neuitatului Conu Alecu, vă rog a primi condoleanțele mele.

Mandrea-Vaslui

*

Rog primiți expresia condoleanțelor noastre.

Prof. Hurmuzescu

INFORMAȚII

x In vederea propășirii satelor școala normală de băeți „Vasile Lupu", a luat inițiativa ca în fiecare an să dăruiască sătenilor 1000 copaci tineri fructiferi.

Curentul de aer

este dușmanul omului. Consecințele sunt adesea: nevralgia, durerile reumatice, etc. Neintrecutele

Tablete „Bayer" de Aspirină

le vindecă sau aduc alinare repede. Cereți numai tabletele veritabile în ambalajul original cu banderola alb-verde-roșie.

x Prima societate de Economie din Iași va distribui societarilor ei pentru anul social expirat, un dividend de zece lei și opt zeci bani la sută.

O după amiază

la D-na și D-l Dr. Bacaloglu

Duminică a avut loc, la D-na și Dl. Dr. Bacaloglu Profesor la Facultatea de Medicină, ofițer al Legiunei de Onoare, în locuința frumoasă ce ocupă în strada Carol, o după amiază din cele mai atrăgătoare la care au ținut să asiste numeroși invitați. Intr'o animație deosebită, au fost discuții din cele mai interesante. Cu această ocazie, ca și altă dată. am admirat, tablouri, porțelanuri, pastele, sculpturi, medalii, care ar face podoaba într'un muzeu; covoare, țesături, admirabile, fără a uita o bogată bibliotecă.

Dintre toate acestea notez mai cu deosebire; un Grigorescu, reprezentând un car cu boi în amiază, un Băncilă, vas cu liliac, vas de flori de câmp, pastel seceriș, apoi tablouri de Luchian, Andreescu, Bulgăraș, Kimon Loghi, cap de femee împodobit cu maci, deosebit de reușit tablouri de Gh. Popovici, de Cosmovici, de Grigorovici, de Baltatu, de Băeșu, de Briese de Verona, de Hudici și alții.

Ca statue am remarcat bustul d-rului Bacaloglu lucrat în mod reușit de Mățăuanu, Amorosul de Onofrei, Calul răntet de Jelea un mod de femee de Kaesbach Durerea de Hette, etc. apoi medalioane în relief cu diferite studii de capete.

O vitrină în care am observat diferite galeuri și medalii printre care medaliile ce a obținut d-l dr. Bacaloglu la Paris în timpul când a fost intern al spitalelor de acolo.

Am mai observat o bogată colecție de covoare și țeseturi românești lucrate cu o deosebită măestrie.

Un bufet cu de toate cele bune și vinuri alese, era pus la dispoziția invitaților, iar buni lăutari încânta tineretul și pe amatorii de muzică.

Nu voi uita să citez pe d-nul Miron Popovici, un artist, în de toate, care cu un talent deosebit, a cântat, acompaniindu-se singur la piano, câteva șansonete care au plăcut mult.

Dintre invitați notez pe: D-na dr. Borcea, d-na dr. Negel, d-na și d. prof. Serban, d-na Tafrali, d-na și d. Arthur Sion, d-na și d. dr. Nimereanu, d-na și d. dr. Tuduran, d-na și d. prof. Popovici, d-na Mimi Cuza, d-na Florin Sion, d-na și d. prof. Roiu, d-na și d. dr. Butureanu, d-na și d. dr. Diaca, d-na Roznovanu, d-na dr. Veissa, d-na Cleo Gheorghiu, d-na Seleschi.

Din buchetul domnișoarelor notez pe: D-ra Aracely Bacaloglu, d-ra Liseta Negel, d-ra Liseta Sion, d-ra Adriana Damian, d-rele Ana și Violeta Petrovici, d-ra Magda Cuza, d-ra Emilie Botez, d-ra Coca Veissa, d-ra Duța Gavrilaș, d-ra Aurelie Căpățină.

Dintre cavalerii neobosiți citez pe domnii dr. Vasiliu, dr. Vasilescu, dr. Nițulescu, dr. Ionescu, dr. Dabija, M. Borcea, E Emandi, I. Stavăr, O. Denușianu etc. etc.

ULTIMA ORA

Şedinţa de noapte a Parlamentului

Bucureşti 14. **Senatul.**— In şedinţa de astă noapte s'a continuat discuţia proectului pentru modificarea impozitului pe cifra de afaceri.

D. *Const. Cerchez*-Iaşi ceteşte raportul comitetului delegaţilor.

D. *Tancred Constantinescu* protestează contra felului accelerat cum este adusă legea în discuţie. Senatorii n'a avut timp s'o studieze.

D. dr. Cerchez mulţumeşte ministrului pentru felul cum este întocmită legea.

D. Manoilescu expune economia proectului şi arată legătura care există între proect şi noul tarif vamal.

Legea se votează pe articole şi apoi în total, cu 75 voturi contra 3.

*

CAMERA

Se discută legea de organizare a P. T. T. D. *Vintilă Brăteanu* face o serie de consideraţii generale şi apoi combate proectul, arătând că el nu realizează autonomia poştelor şi că conferă puteri exagerate directorului general. Declară că partidul liberal va vota contra proectului.

D. gen. *Văleanu*, ministrul comunicaţiilor, susţine legea şi arată că este întemeiată pe o concepţie serioasă de organizarea statului. Proectul este luat în considerare.

Accidente de autobuz în Capitală

12 răniţi

Bucureşti 14. — Două grave accidente de autobuz s'au întâmplat eri în Capitală.

Autobuzul No. 5208 s'a răsturnat în dreptul fabricei Grigore Alexandrescu; iar în str. 11 Iunie s'a răsturnat autobuzul 5276.

Sunt 12 răniţi, dintre care doi grav.

Dela clubul liberal

Conferinţa d-lui prof. P. Dragomirescu

Bucureşti 14. — Intr'o foarte gustată expunere, d. *Petre Dragomirescu* şi-a desvoltat aseară, în sala cea mare a clubului liberal din Bucureşti, conferinţa sa tratând despre necesitatea reformei codului de comerţ cu privire la societăţile anonime pentru apărarea economiei naţionale.

D. *Vintilă Brătianu*, luând cuvântul după conferenţiar, a subliniat importanţa subiectului tratat, felicitând pe d. Dragomirescu pentru ideia pe care a emis-o de a se purcede la o reformă a fiscalităţei în materie de societăţi anonime, odată cu reforma codului de comerţ.

x *Dela socialişti.*— Duminică 17 Aprilie a. c. va avea loc adunarea generală anuală a secţiunii socialiste. Se va ceti raportul moral şi material al activităţii pe anul 1926, după care se va trece la alegerea noului comitet. Tot cu această ocazie vor începe discuţiunile în jurul noului program, adoptat de Federaţia partidelor socialiste.

Acest program urmează a fi ratificat de congresul socialist, care va avea loc la Bucureşti în zilele de 5, 6, 7 şi 8 Mai.

TRAGEREA LOTERIEI

organizată de soc. „Pânea Saracilor" pentru câştigarea superbului

automobil CITROEN

(valoare 400.000 lei)

va avea loc în ziua de 29 *Apri* ora 11 a. m. în localul Primăriei

x *Incendii în judeţ.*— Au fost distruse de foc:

Locuinţa lui D. Hostiu din Mădirjac-Epureni. Pagube 100,000 lei.

Locuinţa lui Gh. Ion Teodor din Golăeşti.

Locuinţa şi o şură a lui Gh. Dadu din Perieni—Ţiganaşi. Pagube 30,000.

x D. *D. I. Suchianu*, membru în consiliul legislativ, va conferenţia Duminică în Aula Universităţii despre „**Antagonismul economic**".

x *Poliţieneşti.*— Au fost arestate femeile Ana Balan şi Vera Vicenschi din Mah. Adunaţi 14, care pe când treceau pe str. Sft. Lazăr, au furat dintr'o curte câteva perne de puf.

— A fost arestat numitul Tăutu M. din str. Călăraşi 3, fiind reclamat de agentul perceptor Gh. Silvestru cum că i-ar fi furat o sumă de bani şi un ceas din buzunar.

— Sergentul de poliţie Rusu Vasile din str. Alexandri pe când se afla în postul său a fost trântit la pământ de docarul d-lui Lazăr Forşt din str. Brăteanu. Sergentul căzând cu capul pe trotuar, a rămas în nesimţire şi a fost internat în spital.

Tribunalul Jud Iaşi, Secţia III-a

PUBLICAŢIE DE VANZARE

No. 3222 din 5 Aprilie 1927

Casa Centrală a Asigurărilor Sociale din Ministerul Muncii cu adresa No. 1543 | 927, adresată D-lui Preşedinte Tribunalului Iaşi, secţia III-a, a cerut fixarea unui nou termen de vânzare prin licitaţie publică a imobilului din T-gul Frumos strada Vasile-Lapu No. 1.

Tribunalul prin Jurnalul No. 2188 | 927, admiţând cererea a autorizat Corpul Portărilor să facă din nou formele de vânzare pentru ziua de 22 *Iunie 1927* a imobilului mai sus arătat, provenit din succesiunea vacantă a defunctului Gh. Moise zis Negata şi care este:

Imobilul este situat în T-gul Frumos strada Vasile Lupu No. 1, şi se compune dintr'o casă de vălătuci şi cărămidă, acoperită cu şindrilă şi tablă cărpită, având două camere şi antreu prin mijloc şi un paravan lipit de casă dinspre apus, care este în stare degradată, ocupând o suprafaţă de 57.78 m. p.

Se încunoştiinţează că vânzarea şi adjudecarea acestui imobil va avea loc în pretoriul Tribunalului Iaşi, secţia III-a, în ziua mai sus arătată, ora 12 amează, începându-se licitaţia publică de la suma de 6764 lei, taxată de Consiliul de Administraţie al Casei Centrale.

Dosar No. 1135 | 926

Preşedinte, M. EŞIANU

Portărel, C. P. Manoliu

DOCTOR

B. GHELMAN

Specializat la Viena

Boli de Piele şi de păr

Sifilis şi Venerice

Tratamentul radical a blenoragiei acute şi cronice prin Uretroscopia (Iluminatul canalului uretral) Electrolyza, galvanocaustica, vaccinoterapia.

Str. GANDU No. 1 vis-a-vis de Cinema Elisabeta

Intrarea prin stradela Talpalari.

Consult.: 9-10 a. m. şi 2-7 p. m.

Duminică 11—12 a. m.

VIZITAŢI ATELIERUL DE COVOARE PERSANE

TEBRIZ

Iaşi,—Str. Başotă 2 peste drum de Str. I. C. Brătianu

Se execută comenzi de covoare veritabile persane, după un catalog special.

Precum şi cu lâna clienţilor.

Numai cu

175 lei

se execută în mod ireproşabil **orice ramă** culoarea mobile mărime naturală: în mahon frasin, nuc, aurit, metal etc.

Asotiment bogat 120 modele, numai la

Israel Bergher S-sor

str. Anastasie Panu 50

Intrunirea Băncilor locale la Banca Naţională

Chestia dobânzilor uzuoare

Astăzi la orele 10 dimineaţa a avut loc la Banca Naţională, din localitate o întrunire a tuturor reprezentanţilor Băncilor din Iaşi.

Scopul era de a se discuta o intervenţie la Banca Naţională din Bucureşti a face pentru micşorarea dobânzilor. Adresa centralei din Bucureşti e cam... tare la adresa Băncilor particulare.

Reprezentanţii acestora au discutat şi au arătat, sprijinându-se pe date certe, că centrala tratează Iaşul ca ceva neglijabil din punct de vedere Bancar. Cea mai neînsemnată Bancă din Bucureşti are la Centrală credit de 3—4 ori mai mare ca cea mai principală Bancă din Iaşi.

S'a cerut ca Banca Naţională din Bucureşti să precizeze, ce înseamnă dobândă uzuoară. S'a arătat acelei Bănci, că cele din localitate au cheltueli mari şi suportă impozite respectabile.

Se cere deci centralei ca să privească lucrurile după situaţia şi împrejurările de astăzi. Să deschidă mai larg boerile pungii şi atunci nu va mai fi nevoe de intervenţii ca acea mai sus arătată.

S'a zis că Băncile din localitate, ia plăţi pentru depunerile la fructificare peste 20 la sută ceia ce e absolut neexact, şi aceasta o poate dovedi ori-ce bancă. REP.

ORI CE BĂRBAT „BINE" SE RADE NUMAI CU FAVORITA

LAMA DE LUX

PIERRE

INTRODUSA IN TOATA LUMEA CEA MAI FINĂ AVAND ALIAGIU DE ARGINT

ECOU

— **Seminţe de lucernă, gazon** (iarbă) flori şi legume dela casa mondială Mauthner, se află de vânzare la „Cămaşa" strada Anastasie Panu 47.

DOCTOR

ZENOBIA VITNER

MAMOŞ

Specializată la Paris

în Boli de Femei, Faceri

Consult. 1—4

Strada Cuza Vodă 9, Iaşi

Nu lăsaţi avutul în voia soartei Asiguraţi-vă la

„Asigurarea Românească"

Iaşi, str. Lăpuşneanu No. 19

Vă oferă condiţiuni avantajoase de plată şi cu prime de concurenţă.

Cereţi prospectele, gazeta şi calendarul nostru ce vi se trimete gratuit.

GROAZNIC INCENDIU LANGA SLATINA

50 CASE DISTRUSE — PAGUBE IMENSE

Bucureşti 14— Din Slatina se anunţă că aseară la ora 6 un catastrofal incendiu a izbucnit în Mogoşoaia-Noi din cauza imprudenţii unui copil care s'a suit cu o lumânare aprinsă în podul caselor părinteşti.

Alimentat de un vânt puternic, focul a nimicit complect 150 de case, adică trei pătrimi din comună.

S'au cerut ajutoare de la Primăria din Slatina, care însă nu le-a trimes. Dar în schimb au plecat la faţa locului pichetele de incendiu.

Pagubele sunt de zeci de milioane.

Cantonejii îşi mută Capitala la Nanking

Londra 14.— Ştiri din New-York arată că guvernul cantonez a decis să-şi mute Capitala la Nanking.

*

Flota internaţională din apele chineze este comandată de opt amirali, 3 engleji, 3 americani, unul francez şi unul japonez.

Anglia are acolo 76 de unităţi, Japonia 48, Statele-Unite 20, Franţa 10, Italia 4.

Delegaţia română

la Conferinţa economică internaţională dela Geneva

Delegaţia română la Conferinţa economică internaţională ce se deschide la 4 Mai viitor la Geneva, este constituită definitiv din următoarele persoane:

Preşedinte. D. *Eugeniu Niculcea* Ministru plenipotenţiar, Membru al comisiunei financiare şi economice a Societăţfi Naţiunilor.

Membrii: D-nii *Barbu Cantacuzin*, deputat

N. Murgăşeanu, senator,

Ing. Gigârtu, deputat,

Ing. *Gică Ştefănescu* deputat,

Experţi: D-nii *A. Marian* directorul Societăţii „Semănţa".

Gr. Gafencu, Directorul ziarului „Argus".

Caradja, Consul general, secretarul Delegaţiei române.

*

Adăugăm că ziarul nostru şi-a asigurat comunicarea săptămânală a discuţiilor de la această Conferinţă mondială de la însuşi Preşedintele Delegaţiei, d. Eug. Neculcea, căruia îi aducem toate mulţumirile noastre.

Ciclonul din America

New-York 14.— Ciclonul care s'a năpustit ieri asupra oraşului Rocksprings (Texas) a provocat 200 victime omeneşti.

Pagubele sunt considerabile.

INFORMAŢII

x *Licitaţia pentru darea în antrepriză a construcţiei noului palat universitar din Iaşi — licitaţie care s'a ţinut zilele acestea la Bucureşti — a fost anulată.*

Se va ţine o nouă licitaţie şi se vor aduce unele reduceri la planul iniţial, în marginele sumelor disponibile.

Noua licitaţie a fost fixată pentru ziua de 2 Mai, la ministerul instrucţiei.

x *Accident.*—Aseară, maşina No. 402, pe când trecea pe str. Elena Doamna, a dat peste femeea Ecaterina Doncescu din str. Băluşescu 2, fracturându-i un picior.

Femeea a fost internată în spitalul Sft. Spiridon.

x D. Nica V. Victor a fost numit preparator la clinica „Genito-urinară" de la facultatea de medicină din Iaşi.

x Consiliul Comunal din Galaţi a aprobat suma de un milion şi 150,000 lei pentru cumpărarea unui imobil la Iaşi ce urmează a fi amenajat ca cămin al studenţilor din jud. Covurlui.

ORA 3

Oraşul Buhuşi în flacări

150 case distruse.—Autorităţile la faţa locului

Bacău 14.—Astăzi dimineaţă la ora 6, un îngrozitor incendiu a cuprins întregul oraşul Buhuşi. Focul a pornit din mai multe părţi odată şi încă nu se poate şti nimic asupra cauzelor.

Până în momentul când telegrafiez, au fost distruse 150 case, împreună cu o biserică. In str. Bacăului din centrul târgului e o adevărată jale. Numeroase prăvălii au fost nimicite.

Pompierii din Bacău şi Piatra Neamţ, precum şi reprezentanţii autorităţilor, au plecat la faţa locului.

Alte amănunte nu se cunosc. Se constitue comitete pentru ajutorarea sinistraţilor.

INCHIDEREA PARLAMENTULUI

— Se amână legea armonizărei —

Bucureşti 14.— Din izvor guvernamental se anunţă că parlamentul se închide mâne seară Vineri.

Legea armonizărei salarilor va fi lăsată pentru sesiunea viitoare, deoarece chiar o prelungire de câteva zile n'ar fi suficientă pentru discutarea unei legi atât de importante.

*

Legea Chiriilor amendată de Cameră, a fost depusă la Senat şi va fi votată în şedinţa de după amiaza.

Situaţia s'a agravat în China

Paris 14.—„New-York Herald" află din Pekîng că personalul ambasadei engleze părăseşte oraşul, deoarece situaţia a devenit foarte gravă.

*

La Şangai s'a proclamat greva generală. Intr'o ciocnire între armată şi muncitori au căzut 100 de morţi şi 90 de răniţi.

Tragerea Loteriei

organizată de Societ. **Pânea Saracilor** a automobilului Citroën va avea loc în ziua de

29 APRILIE orele 11

în localul Primăriei

Ultimele bilete de vânzare la Magazinul Noël din str. Lăpuşneanu, unde se află expus automobilul.

BECURI

electrice, noul voltaj

cele mai solide, cele mai rezistente, din fabricile cele mai renumite: **Philips, Osram, Tungsram, Mazda Ferrowatt, Orion**, etc. mărci garantate, cumpăraţ mai eftin ca oriunde numai la Depozitul general

Zaharia Weiss

Piaţa Unirei

De la 23 Aprilie

Birourile soc. „Asigurarea Românească" din str. Lăpuşneanu 19

Se vor muta

tot în str. Lăpuşneanu la No. 40

Casele Băncei Uniunea Română

COMUNITATEA EVREILOR IAŞI

EPITROPIA SPIT. ISRAELIT

Evrei ieşeni,

Nu uitaţi că din venitul azimei de Paşti se va contribui la terminarea reparaţiei spitalului israelit şi se va subvenţiona spitalul de copii.

Gândiţi-vă la ajutorul care trebue dat celor 7 şcoli primare şi cele 3 Talmud-Tore.

Nu uitaţi că numai pentru distribuţia de azimă la acei nevoiaşi trebue peste 300.000 lei.

Din acelaş fond se dau subvenţii şi clerului rabinic. — Aveţi deaceea cu toţii datoria de a cumpăra azimă numai dela următoarele depozite:

Str. Cismăriei 7; Str. I. C. Brătianu 103; Str. Ştefan cel Mare (casele Leoa Maier); Moara Moldova Str. Canal 18.

Preţurile sunt calitatea I-a *Lei 26 kg;* Calit. II-a *Lei 22 kg,;* Fabricaţia specială zisă lux: *Lei 38.*

Numai aceasta azimă e fabricată sub controlul sfatului rabinic.

STIRI DIN TARĂ ŞI STRĂINATATE

Carnetul unui cetăţean

(Continuarea din pag. I-a)

deşi mult, se vinde cu preţuri destul de frumuşele, s'ar putea termina şcoala; dela alte venituri, înţeleg şi Socolenii că nu-i cu putinţă.

(Dacă la noi s'ar mânca boaştele ca'n alte părţi, atunci problema capitalului cu care să se termine şcoala, s'ar simplifica: taxă pe chilogramul de broaşte pescuite!).

Şi în sfârşit a doua întrebare: Şcoala, în stadiul în care se găseşte în prezent îşi are deja **terminat şi inaugurat** monumentul din faţă, cu placa pe care s'a materializat recunoştinţa cetăţenilor Socoleni, faţă de acei ce li-au dat acest locaş de lumină!...

N'ar fi oare necesar încă *un gest practic*, din partea unui grup de iniţiativă, dacă ar propune celor în sarcina cărora cade săvârşirea acestei clădiri, să primească a li se ridica şi lor un monument alături, sau la vigoare... o *„statuie grup"* care să spună vremurilor viitoare, că cu grele osteneli şi rugi la *Prea Curatul*, au isprăvit acest locaş de luminare a copiilor dintr'un aşa de mare cartier? Ar fi bun să se încerce şi acest procedeu ce-şi are doar precedente.

Gh. Chiriţescu

Lucrările parlamentului

13 April

CAMERA

Şedinţa de dimineaţă

La o întrebare a d-lui *Meneş* d. subsecretar de stat *Bucşan* declară că se va face un proect de lege al cetăţeniei.

Să continuă diăcuţia pe articole a legii chiriilor.

Mai mulţi deputaţi din opoziţie propun amendamente la diferite articole. Se votează pînă la art. 32.

Şedinţa de după amiază

Politica externă a României

D. *Mitilineu*, ministru de extern, răspunde la interpelarea d-lui Citta Davila asupra tratatului italo-ungar. D-sa dă cetire unei declaraţii, arătând că:

Politica externă a României este o politică de pace bazată pe respectarea tratatelor şi cu menţinerea Statului quo, consacrată definitiv prin aceste tratate.

România a văzut ratificarea din urmă a suveranităţei sale asupra Basarabiei, o nouă confirmare a politicei menţinerii statului quo, şi a integrităţii sale terioriale; ea salută cu încredere orice alt instrument politic, care va fi menit să adauge o nouă asigurare la edificiul păcii generale în sensul şi în spiritul politicei ce duce fără şovăire.

Convinsă că numai într'o eră de pace, interesele sale politice, naţionale şi economice îşi vor găsi desvoltarea, România nu-şi va precupeţi concursul şi va fi mândră de rezultate, dacă sforţările sale, în unire şi în comunitate de interese cu ale aliaţilor săi vor duce la realizarea unui acord general în Europa centrală şi în Europa sudestică, în sensul acordurilor cari s'au realizat în altă direcţie la Locarno.

D. *Citta Davila* răspunde, subliniind tonul îngrijorător pentru noi, al discursurilor ţinute la Roma cu ocazia încheerii tratatului italo-ungar.

Se trece apoi la discuţia şi votarea în total a legii chiriilor. *Proectul e votat cu 145 voturi contra 28.*

Se mai votează proectul pentru împroprietărirea ofiţerilor decoraţi cu „Mihai Viteazul".

SENATUL

Şedinţa de după amiază

Se votează cedarea unui teren universităţii din Cernăuţi.

D. *Ghidionescu* interpelea asupra uniformelor şcolare.

Muzicile Militare

(Continuare din pag. I-a)

priveşte de observaţii „las'pe mine, oiu găsi eu ce spune".

Dacă aşa sunt anecdotele, atunci nici părerile generale asupra muzicelor noastre nu sunt mai bune. Şi poate uneori să fie cu dreptate făcute, căci persona n'am avut nici-odată atracţie spre una din aceste muzici, cari din totdeauna cântau şi încă mai persistă în a cânta câteva marşuri vechi ca: „Moscova", „Alte Kamaraden", Sembre et Meuse" ş. a. Nu şi-au dat nici o îngrijire „şefii" să studieze ceva nou.

Ne-au pisat toată vremea cu aceleaşi marşuri şi aceleaşi valsuri: „Rosmarinul turburat", sau „Parfum de toamnă". Nici de nuanţă nu-şi bat capul, aşa că atunci când auzim bătăile de tobă ale vreunei fanfare, preferăm închiderea geamurilor decât să ascultăm cântările „cadenţate" şi „fortissime" ale muzicei.

*

Nu ştim dacă a fost bună ideia direcţiunei teatrului nostru, ca să puie să cânte între actele „Manevrelor de Toamnă" muzica militară a regimentului 7 Roşiori; dar cu acest prilej am făcut o plăcută constatare, cu toată nota disonantă pe care o avea o asemenea muzică în sala teatrului.

Am constatat că dacă „şeful" *vrea* să muncească, poate să facă treabă bună. Poate să câute lucruri noui, clasice, cu instrumente bine acordate şi nuanţele indicate şi cerute de compozitor.

Am ascultat cu multă plăcere, şi aproape mă asociasem la entuziasmul copiilor care aplaudau pe dirijorul fanfarei, care a executat: *„Potpourri ucrainian"*, *„Danse orientale"* şi *„Traviatta"* (fantezie). Şi toate aceste progrese s'au făcut în decurs de 3 luni (după informaţiile cu ese) de când a venit şef d. *Laifer*.

Bravo, d-le *Laifer*, te felicităm şi-ţi mulţumim că ne-ai schimbat părerile asupra muzicelor noastre militare şi am dori ca exemplul d-tale să fie urmat şi de alţii. Poate vom ajunge şi noi ca să avem fanfare, cari vor executa programe de concert, ca acele care se cântă în grădinele „Luxemburgului" şi în marile centre europene.

Dacă s'ar vrea...

S. ARCU

Vizita unui prinţ indian

Vineri dimineaţa soseşte cu vaporul la Constanţa Maharadjahul de Kapurthala cu o numeroasă suită.

La Constanţa va fi primit de către autorităţi.

D. Stoicescu, reprezentantul ministerului de externe, îl va saluta în numele guvernului. Vineri seara Maharadjahul de Kapurthala va sosi în Capitală.

Guvernul va da în timpul şederei Maharadjahului în Capitală un dineu de gală la ministerul de externe iar Luni ilustrul oaspe va părăsi ţara cu destinaţia Paris.

DIN TECUCI

Tecuci.— *Edilitare.*— De câteva zile, din cauza unui defect la uzina electrică, oraşul nostru se află în întuneric. Totodată, a încetat să lucreze şi casa de apă. Atragem atenţia celor în drept de a lua grabnice măsuri de îndreptare.

Dela aviaţie.—Şcoala de Pilotaj şi Antrenament din localitate a construit un mare aerodrom la Cosmeşti. Acest aerodrom, va servi peniru antrenamentul Escadrilei I-a. Sborurile cu elevii şcoalei vor începe la 1 Mai.

Teatrale. — In seara de 15 crt. turneul teatrului Naţional din Bucureşti, va da în localitate o singură reprezentaţie cu „Hoţii" de Schiller.

Timpul.—In ultimele zile, temperatura a început să scadă simţitor, iar dinspre Nord bate un vânt puternic.

Pug

Imprumut român în Franţa?

D. general Coandă, preşedintele senatului se află actualmente la Paris, unde a avut mai multe întrevederi cu d. Poincaré, primul ministru francez, în vederea contractării unui împrumut.

Ziarul „Cuvântul" crede a şti că d Poincaré a convocat pe reprezentanţii a 18 bănci franceze, care examinând situaţia, au convenit să împrumute statul român cu un miliard jumătate lei aur (circa 60 miliarde lei hârtie).

O intervenţie a Patriarhului

contra literaturei antireligioase

I. P. S. Patriarhul Miron a făcut o adresă ministerului de culte şi arte, prin care roagă pe d. ministru să dispună scoaterea din repertoriul teatrului naţional a piesei *„Păcală"*, a d-lui Horia Furtună, de oarece, —se menţionează în adresă,— felul cum este înfăţişata Biserica ortodoxă română în unele din instituţiile ei, mânăstirile constitue o jignire a sentimentelor marei majorităţi a cetăţenilor români şi prin urmare o atingere a prestigiului bisericii noastre naţionale.

O moară distrusă de foc

Bârlad.—In comuna Pogoneşti satul Polocin, un puternic incendiu, ieri după amiază, a distrus complect o moară cu aburi propri tatea D-lui Locot-Colonel Vernescu.

Pagubele sunt mari. Nu era nimic asigurat. Focul se datoreşte neglijenţei.

SANDU

Aurul român din Anglia

D. Burileanu, guvernatorul Băncei Naţionale, se întoarce săptămâna viitoare de la Londra

D-sa a luat cele 20 milioane lei aur pe care îi aveam depuşi la Banca Angliei, Pentru ca institutul nostru de emisiune să-i bată monedă.

D. Burileanu a mai cerut restituirea întregului stoc de aur pe care-l avem în Anglia şi care se ridică la suma de 3.200.000 lire sterline.

O colecţie a tablourilor

lui Gheorghe Asachi

Cetim în „Mişcarea":

In casa preotului Cezar Vuza dela biserica Mitoc se află o colecţie de 17 picturi ale lui Gheorghe Asachi. In afară de interesul propriu zis al artei, această colecţiune are o îndoită valoare, întrucât toate aceste picturi în culori şi sepie sunt sunt executate de Gheorghe Asachi, a cărui semnătură poartă.

Aceste lucrări reprezintă portrete, peisagii şi unele compoziţii, copii de pe celebrele tablouri streine.

Ele au fost lucrate de Gheorghe Asachi în timpul când îşi făcea studiile în Italia.

Părintele Cezar Vuza dându-şi seama de importanţa acestor lucrări, le ţine la dispoziţia publicului sau a oficialităţii.

x Un grup ca de 50 studenţi eşind aseară la orele 9 din Cantina din str. Păcurari, s'au îndreptat spre Piaţa Unirei, str. Ştefan cel Mare şi str. Mărzescu, spărgând câteva geamuri Poliţia i-a împrăştiat.

Descoperiri arheologice în Armenia

Moscova. (Ceps). Din Erivan, capitala republicei sovietice armeneşti, au sosit ştiri despre interesante descoperiri arheologice.

In apropierea lacului Sevan au fost găsite între ruinele unui oraş necunoscut până acum, mai multe inscripţiuni, care s'au arătat a fi scrise într'un alfabet hieroglifu neîntâlnit încă.

In cercurile ştiinţifice se crede că aceste inscripţii vor fi cheia spre descoperirea unei culturi din evul antic, contemporană culturei vechii Mesopotamii şi Egiptene.

DE LA PRIMARIE

In chestia fabricei de ghiaţă artificială

Printre consilierii Municipali s'a format un curent puternic împotriva concesiunei de ghiaţă artificială,—mai ales în urma documentatelor observaţiuni ale d-lui dr. Cazacu. Şi, se par, că şedinţa de Sâmbătă va aduce chiar oarecare surprize.

*

In această chestie, unii consilieri ne întreabă, dacă propunerea a fost votată în principiu.

Nu se poate afirma aceasta, iar repertorul nostru, în darea de seamă, a arătat numai că în jurul discuţiei cu privire la votul în principiu, şedinţa s'a ridicat.

Iată de altfel, cum s'au petrecut lucrurile în ultimele clipe ale şedinţei.

D. Tutoveanu ceru împetuos votarea în principiu.

D. Cerchez, scoţând ceasul, arată că orele sunt 9 şi jumătate ceru ridicarea şedinţei, d-sa urmând să plece încă în acea seară la Bucureşti. Primarul ruga ca viitoarea şedinţă să fie Joi, la care însă se opuse d. Cerchez, zicând că e ocupat la Senat. In acest interval, consilierii începură a părăsi şedinţa.

Un singur glas se auzi atunci: „s'a votat". Era debutul d-lui Tacu.

INFORMAŢII

x Modul în care a decurs în Cameră discuţiunea la legea chiriilor, a produs o adevărată indignare în Capitală.

Din ordinul primului ministru, discuţiunea generală la această lege a fost pur şi simplu închisă, trecându se la discuţiunea pe articole; atât raportorul legei; cât şi ministrul de resort renunţând, contrar tuturor uzanţelor parlamentare, la cuvânt; şi aceasta cu toate protestările opoziţiei.

x Unele ziare belgiene arată că la Bursa din Bruxelles există un adevărat „comolot contra rentelor române, cu scopul de a le scoate de la cotare.

Piaţa Valutară

Leul la Paris a cotat ieri 15.65; la Zurich 3,20

Devizele în Capitală au notat: Francul francez 6,67; belga belgiană 23,70; francul elveţian 32,75; lira engleză 627; dolarul 169,50 lira italiană 8,45, coroana cehă 5,07; Rentenmark 40,60,

x Parchetul a clasat dosarul în legătură cu incendiul morei Ceres din Podul-Iloaei.

x S'a decis ca orele de birou la ministere să fie, de la 1 Mai la 15 Septembrie, adică pe tot timpul verii, dela 7 dimineaţa până la 1 d. a.

x *Astă seară* ultima şedinţă de sonate de d-nii *Mircea Bârsan* şi *Radu Constantinescu* în sala Conservatorului.

Pe program: Debussy, Fauré, Franck.

Biletele la Braşcu.

x Pentru şcolile normale, vacanţa şcolară începe mâine Vineri şi va ţinea până Luni 2 Maj.

x VIZA MILITARĂ.—In conformitate cu ord. M. S. Major No. 4051 din 2 | IV 927 se aduce la ounoştinţa tuturor tinerilor din ctg. 1925 din oraşul Iaşi, care au fost trecuţi în rezervă la diferite date, că sunt obligaţi de a se prezenta la cercul de recrutare Iaşi până la 25 Aprilie 1927, cu livretul Md. E sau cu ori ce act militar ce posedă, pentru a li se face viza prevăzută de instrucţiunile din livret.

x Mitropolia a fost înştiinţată că din Mânăstirea Cetăţuia a dispărut în condiţii misterioase, călugărul Veniamin Cucoş.

x La *Concertul Maestrului Sibianu* care va avea loc în sara de 30 April în Sala Conservatorului, au promis preţiosul lor concurs, atât *d-na Sarah Goldstein* cât şi *d. E. Mezzetti* directorul Conservatorului.

In fruntea programului figurează: „Appassionata" de *Beethoven.*

D-na *Goldstein* va cânta din autori francezi.

Biletele s'au pus în vânzare la *secretariatul Conservatorului* str. Banu 8.

x *Subcomisar arestat.*— Cab. II Instrucţie a lansat ieri mandat de arestare contra subcomisarului N. Cojocariu, care a maltratat timp de 4 zile familia Andriescu din Mahalaua Sturza.

Mandatul va veni azi spre confirmare în faţa Secţiei II a Trib.

x Tribunalul Secţia III a confirmat eri mandatele de arestare a comerciantului I. Roitman din Ungheni pentru rebeliune, şi gospodarului Gr. Ciobanu din Popeşti care şi-a dat foc gospodăriei lui în urma unei certe cu nevastă-sa.

x *Şi şcolăriţele fac grevă.*— Elevele gimnaziului din Hateg au proclamat grevă împotriva profesoarei Mateescu.

x Examenul de capacitate a candidaţilor pentru specialităţile română, drept şi istorie, se ţin în Capitală, iar pentru specialităţile matematici, cosmografie şi ştiinţe naturale la Iaşi.

x Dela soc. „Cantina şcolară".— Eri a avut loc adunarea generală a societăţii „Cantina şcolară", sub preşedinţia d-nei Gavrilescu. S'a ratificat gestiunea anului trecut.

S'a luat act, că în cursul anului, s'au adunat din reprezentaţii 80 000 lei, şi 100.000 lei din donaţiuni. Pentru viitor se anunţă o serbare la Copou şi o chetă în luna Maiu.

D-na Gavrilescu este aleasă preşedintă, d-nii Stoica şi Sachelarescu, vice-preşedinţi.

Adunarea constată cu mulţumire, buna organizaţie a Cantinelor şcolare, în oraş şi judeţ.

x Inspectoratul de Vânătoare al judeţului Iaşi, s'a instalat în str. Păcurari, 34.

Orele de birou sunt între 4—5 p. m.

x Consiliul de prefectură a fost convocat pentru ziua de 19 Aprilie.

x Pe strada Carol, un ofiţer a găsit o geantă cu cărţi.

Geanta a fost depusă la regia din str. Carol.

x D. M. Tudor din str. Crucei 34, fiind aseară cam cu chef, i-a venit gustul să petreacă, trăgând focuri de revolver în aer.

Atras de zgomot, d. comisar Mircescu a alergat la faţa locului, căutând să împedece pe cheflîu să comită o crimă.

Revolverul a fost reţinut la poliţie. Cu ocazia percheziţiei pentru confiscarea revolv rului, s'a găsit în casă şi un aparat telefonic... Şi acesta a fost confiscat.

x CAZUL PASCU-SHERBAN D. I. Marinescu, directorul general al Învăţământului superior, a luat ieri depoziţia d-lui prof. G. Pascu, în chest a agresiunei suferite de la d. prof. Sherban. Au fost audiaţi şi câţiva martori.

D. Sherban şi-a scris declaraţia la Bucureşti şi a înaintat-o direct ministerului instrucţiunii.

D. prof. Marinescu s'a înapoiat aseară în Capitală.

x D. P. Bogdan, Rectorul Universităţii s'a întors aseară în localitate.

D-sa va pleca din nou în Bucureşti Luni, tot în chestia Fundaţiei Ferdinand.

x In astă noapte, cu trenurile de Basarabia, vor pleca numeroşi studenţi în vacanţă, cu bilete de reducere de 50 la sută, distribuite prin decanatele facultăţilor.

Sîmbătă se închid cantinele şi căminurile universitare.

x Curtea de apel se va pronunţa azi în recursurile în contencios făcute de d-na Eugenia Almaşanu copistă la Prefectura Roman, contra transferării ei la Tulcea; şi a şefului gării Tg. Frumos, Al. Balasan, mutat la staţia Cuza Vodă.

Doamna Margareta Kessim şi copii roagă prietenii şi cunoscuţii să asiste la parastasul de 40 de zile, care se va oficia Duminică 17 April ora 12.30 la capela cimitirului armean, peatrn odihna sufletului regretatului lor soţ şi tată

GRIGORE KESSIM

Banca Centrală de Nord S. A.
— I A Ş I —

Caută persoane serioase pentru deschidere de sucursale în Galaţi, Botoşani, Bacău şi alte oraşe din Moldova. De preferat cu domiciliul din oraşele respective.

Se cere garanţie morală şi materială. Ofertele a se adresa la sediul Băncii, Iaşi str. Cuza Vodă No. 71.

Se caută un agent serios contra salar.

Magazinul „Elefant"
str. Cuza-Vodă 54
Caută o vânzătoare sau o practicantă.

Publicaţie

Se aduce la cunoştinţa publică că în ziua de 15 Aprilie corent se va vinde la cuart. C. 4 A. Copou, prin licitaţie publică cu strigări orale, una trăsură bujărească reformată.

Doritorii se vor prezenta la ora 10 dimineaţa spre a licita.

Port altoi
de vânzare.
A se adresa la Administraţia viilor Badareu Vişan

SE CAUTA UN AGENT contra condiţiuni avantajoase la Soc. „Ajutorul Nostru" strada Cuza-Vodă 71.

*

Mare desfacere de încălţăminte. „Ajutorul Nostru" a adus un mare transport de *încălţăminte* moderne pentru barbaţi, dame şi copii cu preţuri pe jumătate.

*

Ocazional se vând:
1). Lână ţigae pentru covoare.
2). Un covor persan.
3). Un ceas antic de salon.
4). Un binoclu Goertz şi diferite lucruri de valoare.

Se primesc spre vânzare sau în gaj bijuterii, antichităţi, covoare persane, etc.

*

Dactilografie se poate învăţa bine în timp de o lună. Se copiază acte în str. Cuza Vodă 71

DOCTOR IN MEDICINĂ
M. WECHSLER
Specializat în Franţa în
ARTA DENTARĂ
Boli de gură şi de dinţi
Consult. 9-12 şi 2-7 p. m.
IAŞI, Str. Ştefan cel Mare 13
Casele Leon Mayer

BIBLIOTECA UNIVERSITĂȚII -IAȘI-

ANUL XXIII No. 5978

3 LEI EXEMPLARUL

VINERI 29 APRILIE 19[illegible]

ABONAMENTE

Lei 1000 pe un an
„ 500 „ 6 luni
„ 300 „ 3 luni

OPINIA

ZIAR POLITIC COTIDIAN

ANUNCIURI
se primesc la toate
Agențiile de Publicitate
și la
Administrația ziarului
Iași—Str. Gh. Mârzescu 17

Loco

Pactul Brăteanu-Averescu

Primul ministru, cu ocazia înscrierei în Partidul Poporului a grupului d-lui Gr. Filipescu, a declarat celor prezenți că guvernul actual va fi urmat de un guvern liberal, și că acesta, la rândul său, va ceda puterea, în momentul retragerei sale, unui guvern format iarăși din sânul Partidului Poporului. Aceste declarații sunt prea importante ca să nu merite o analiză amănunțită.

In adevăr, ele dovedesc că generalul Averescu a primit asigurări formale din partea d-lui Ionel Brăteanu și că putem considera că de azi înainte *există un pact formal între liberali și averescani în privința succesiunei la guvern.*

Prin această înțelegere și prin destăinuirea ei publică, d. Brăteanu urmărește lichidarea tuturor fracțiilor politice și reintroducerea sistemului rotației la cârma Statului a două partide puternice. De unde deci până eri conducătorii liberali preferau să n'aibă în față lor decât grupări înfărmințate și puțin primejdioase, astăzi ei se gândesc la constituirea unui bloc averescan cu care să stea față în față.

Misterul totuși, credem noi, nu este greu de pătruns. România, în timpul domniei regelui Carol, a cunoscut prea îndeaproape sistemul rotației în favorul celor două partide istorice, ca un om de Stat de înțelepciunea d-lui Ionel Brătianu să nu-i fi cântărit toate avantagiile. Și primul avantagi este, fără îndoială, acela că în momentul unei crize de guvern, succesiunea se ordonează în chip automat, în absența gelozei unor factori rămași pe dinafară.

Dar azi s'a produs în Dinastia noastră un gol de o generație care va fi chemat, după toate probabilitățile, să fie umplut prin o regență. Și regența între alte prerogative regale, va avea pe acea de a forma ministerele, sarcină cât se poate de delicată în ipoteza că o criză de guvern ar comporta mai multe soluții. Căci ori care ar fi compunerea regenței, autoritatea ei ar fi prea mică pentru ca o atare alegere în fața mai multor posibilități, să nu provoace mânia elementelor îndepartate de la guvern. Va trebui deci ca regența, pentru a-și exercita mandatul în tihnă, să se găsească în fața a două partide ce vor guverna în mod alternativ. Și d. Brătianu, principalul susținător al Regenței, este primul care astăzi se arată inspirat de îndatorira de a netezi calea în drumul Patriarhului Miron Cristea și a d-lui Buzdugan.

Nevoia de a constitui un organism care să exercite funcțiile regești în timpul minorității Principelui Mihai se impunea ca o consecință directă și problema cerea o soluționare imediată.

Intenția de a aplana toate dificultățile acestui organ prin crearea a două mari partide de guvernământ, este iarăși legitimă.

Dar de ce, prin ce mecanism de gândire, d. Brătianu având să aleagă între mai mulți șefi de grupări politice, se oprește cu atâta persistență asupra d-lui Gen. Averescu pentru a-i încredința un rol atât de mare, după ce, anul trecut, a pus în joc toată influența sa pentru a-l aduce la guvern? Mărturisim că rațiunile profunde ale acestei preferințe ne scapă cu desăvârșire.

Fie ce șef politic ar fi consimțit să se proclame amic al d-lui Brăteanu și să intre în sfera de influență liberală, dacă această dublă alienare a libertății sale, ar fi fost plătită prin asigurarea unor guvernări succesive în răstimpurile în care partidul liberal ia vacanție.

Ori ce ar fi, d. Brăteanu *a zis*, iar prevedem că ele se vor acoperi cu foarte multe nume.

NECULAI DALU

Din toată lumea

Populația Jugoslaviei.— Regatul Jugoslaviei are o întindere de 248.990 km. p. cu 13 milioane locuitori. După confesiune, populația se împarte în: 6 milioane ortodoxi, 5 milioane româno-catolici, aproape un milion și jumătate musulmani, 250.000 protestanți, 65.000 evrei 45.000 greco-catolici.

Demi'ea cea mai mare a populației este în Banat, dar acolo numai 38 la sută sunt serbocroați; restul îl formează (în ordinea numerică) germanii, ungurii, albanejii, români și turci.

*

In favoarea corsetului.— Un grup de misionare americane au sosit în Anglia, cu însărcinarea specială de a convinge pe femei să rela întrebuințarea corsetului!

Probabil că misionarele acestea sunt funcționare ale unei fabrici de corsete.

*

Pudicitate.—O întâmplare autentică la un șantan din Paris:

Sala tixită de domni și doamne, cu îmbrăcămintea corectă. Pe scenă, câteva dansatoare aproape goale.

La un moment dat, un american neputând suporta căldura din sală, și-a scos jacheta și a rămas în vestă, Publicul n'a spus nimic. Dar dansatoarele goale au protestat energic, cerând ca americanul să-și îmbrace haina.

*

Peste ocean.—Peste câteva luni, șantierele germane Zepelin de sub direcția d-rului Eckener, vor lansa dirijabilul uriaș L. Z. 127 cu o capacitate de peste 100,000 metri cubi, cu cinci motoare de 2100 cai putere.

Acest monstru aerian va fi destinat a face curse din Europa în America, peste Atlantic; și din Anglia în Egipet și până în Indii.

Construcția de Zepelinuri va continua și se vor stabili curse regulate de la Tokio la San Francisco, peste Pacific, — distanță de 9 până la 10 mii Km. care va fi străbătută în 58 ceasuri, în loc de 12 zile cât face cele mai repezi vapoare.

*

Chinezește.—Războiul civil din China nu-i lipsit de părți comice. De pildă, cu prilejul anului nou chinez, o bandă a atacat un grup advers lângă Ce-Li, în timpul mesei tradiționale. Învingătorii s'au pus ei la masă, dar peste puțin adversarul a contra-atacat, a gonit pe năvălitori și a recucerit mâncarea, împreună cu două tunuri. Banda izgonită a intrat în tratative și.., a cumpărat cu bani cele două tunuri pierdute. Astfel, lupta aceasta „crâncenă" s'a isprăvit negustorește, fără vărsare de sânge.

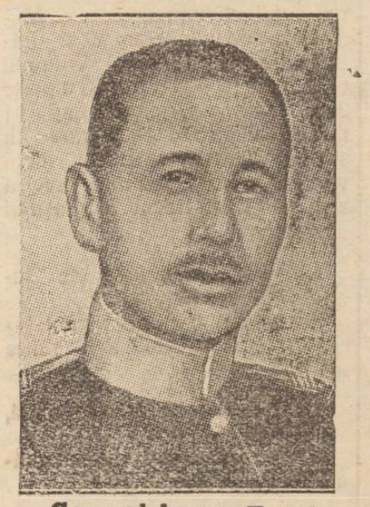

General baron Tanaka
noul prim ministru al Japoniei
Se așteaptă de la acest guvern o intervenție mai activă la chestia Chinei.

ASPECTE

După serbători

Serbătorile au trecut. In afară de partea lor spirituală care a pătruns în oameni cu diferite gradații, după câtă credință are fiecare individ, în afară de atmosfera specific pascală care poate tulbura și pe cel mai ireductibil ateu, a mai fost ceva pentru mulțime: prilejul de chef și veselie.

Mahalagiul s'a gătit cu haine nouă, cu ghete care scârțâe și luîndu-și consoarta cu plodurile sau amanta, a pornit să petreacă: unii „în familie", alții în câciumi, unii prin vii la prieteni, alții în tradiționala „Perjoae"; legănându-se în bărci sau învârtindu-se la căișori, admirând „omul șarpe" sau „femeea-sirenă" în bâracile din piața Halei, cetățenii au serbătorit primăvara, fiecare după puterile sale.

Vinul a curs din belșug. Bețivii de profesie s'au reabilitat privind la oamenii cumsecade cari le făceau concurență în numărul de sticle golite, și pretutindeni—dela mic până la mare — s'a întins hora nepăsării în jurul meselor încărcate cu mâncări cât mai consistente.

Pentrucă, până astăzi, nu s'a descoperit încă un alt sistem de serbătorire a marilor evenimente, decât prin supra-alimentație; este o concepție curioasă, dar consacrată de secole și deci admisibilă...

Cu prilejul acesta însă, nimeni nu poate ieși din linia comună; chiar literații fac versuri și proză unde nu e vorba decât de cozonaci, ouă roșii, friptură de miel și vin de toate culorile, dovedind și aceștii fii aleși ai muzelor că sânt legați de pământul pe care îl frământă alături de mahalagii îmbrăcați special pentru serbători.

In toate foile publicate de Paști, literații nu s'au ridicat peste producția lui Carol Scrob; și mărturisesc simpatia pentru autorul necunoscut care a creat următoarele versuri, auzite acum câteva seri, dintr'o grădină, unde un glas răgușit de vin se acompania cu o harmonică:

„Domnișoară sprîncenată
„Și cu ochi căprii,
„Când te-oi săruta odată
„Minte-ai să mă ții"...

Și m'am oprit să ascult; și indiscreția mea a prins un șir pasionat de oftări și de sărutări: cântărețul meu făcea în grădină literatură aplicată... Apoi am mai auzit:

„Lângă sânii dragei mele
„Doamne, m'am uscat,
„Căci privind numai la ele (?!)
„Nu m'am săturat"

Era întuneric și mie-era imposibil să mă conving dacă realitatea din grădină era identică aceleia din versurile aflate de cântăreț. Și pe urmă am mai auzit, în ton de romanță supersentimentală:

„Ne-om ridica până la ceruri
„Ne-om înălța cât mai presus (?!)
„Căci nu mai vrem să fim doi oameni,
„Ci Magdalina și Isus"

Am plecat în goană. Simțeam că amorezul meu începe să deraieze și mi-am dat seama că pentru mahalagiu nu există nici o limită când devine sentimental.

Serbătorile au trecut, în chef și veselie, dovadă că țara nu e chiar așa de nefericită cum vor să arate inamicii ordinei și siguranței publice.

G. SPINA

GOSPODĂRIA COMUNALĂ

Multă lume se întreabă de ce orașul nostru este în așa hal de murdărie, cu străzile dărăpănate, cu autorizații de bărăci chiar și în centrul orașului, cu nerespectarea planului de alinere, ne respectarea dispozițiilor sanitare, și altele.

Iașul, dacă i se reduc școlile, și alte câteva instituții, nu mai este un oraș, ci un sat mare.

Să vedem care sunt cauzele decăd rei acestui oraș din care au răsărit cele mai mari idei, din care a pornit renașterea națională și unde s'a pus chiagul României mari.

Iașul ar trebui să fie Ierusalimul României de azi. Orașul nostru, prin poziționea lui pitorească ar trebuă să fie cel mai frumos și curat oraș din țară.

Greșala cea mai mare a fost și este că s'a dat voie a se extinde prea mult raza tîrgului, ori cine a cerut loc de casă la periferie, a căpătat lesne. Au năvalit oameni de pe la sate și au făcut case sau bordeie. Nu s'a ținut samă că acești musafiri, după ce li s'a dat loc de case, au să ceara apă, canal, lumină, pavaj, etc.

Au rămas o sumă de locuri virane care au venit depozite de gunoie și de mortăciuni ce infectează aerul. Gospodarii ce s'au perindat la comună, unii au devenit nepregătiți, iar alții pentru a-și face afacerile lor și pe ale rudelor sau amicilor.

Comuna a avut moșii; a venit statul și le-a cumpărat, iar cu banii s'au făcut abator și hangare care astăzi zac în ruină, fără a aduce cel mai mic profit comunei.

Comuna are proprietăți care se închiriază pe prețuri derizorii, după stăruința. S'au donat imobile pentru scopuri de bine-facere. Dacă a-i întreba pe edili ce-au făcut pentru orașul lor, ți-ar răspunde că nici ei nu știu ce au făcut. *Singurii care au creiat ceva pentru acest oraș au fost un Alexandru Bădareu* care ne-a dat apă, palatul Administrativ de astăzi și altele; și Dl. *Gheorghe Lascar*, a cărui activitate i-am urmărit-o încă de pe când era Directorul Liceului Internat, în adevăr un om neadormit și bun gospodar.

După retragerea acestor oameni, vă mărturisesc că nu am mai văzut la primăria gospodari.

Nenorocirea este sistemul de politică ce se face astăzi; (Adversarul ustură; minciuna măgulește).

Ce văz eu astăzi la Primărie? Datorii moștenite, de peste 40 milioane, din care 16 milioane mandatate fără putința de acoperire. Un regiment de funcționari care parte din ei consumă fără să producă în schimb ceva; ba unii din ei fac și afaceri serioase.

Când am intrat în Primărie, mi s'a prezintat un domn pe care l-am cunoscut pe vremuri om bogat și socotit între elita Iașului,—și m-a întrebat: „Mă rog Domnule, ce funcțiune am eu, căci primesc de 3 ani câte 4000 lei pe lună, ba chiar mi se trimite leafa acasă, dar nici eu nu știu pentru ce?!

Mă gândeam, câți or mai fi de aceș i?! Iată unde se duce munca contribuabililor. Și noi ne muncim să curățim orașul de gunoaie, cu 29 căruțe...

Asta e gospodăria noastră. Ce va mai fi, vom vedea.

Eu deși fac parte din delegația permanentă, n'am vot hotărâtor. Eu am dreptul să adun banii comunei, dar nu am dreptul să supraveghiez cheltuelile; nici macar să cumpăr vre-un clopoțel...

N. V. GHEORGHIU
Ajutor de Primar al Municipiului Iași

Actualități politice

Bilanțul d-lui Petrea

D. primar Petrea a pus mâna pe condei ca să-și expue bilanțul activității edilitare.

Deși d. Petrea este de un an de zile părintele Iașului, bilanțul d-sale se îngrămădește întreg în rubrica „pasiv".

Pentru tot ceia ce lipsește și nu s'a făcut, d. Petrea ne dă... explicații. Iar pentru viitor, ne servește promisiuni: că va face și va drege și iar va face!

Cunoaștem cântecul...

Dar d. Petrea e nedrept cu el însuși atunci când—probabil din modestie— trece sub tăcere partiduța de activ care complectează totuși un colțișor al bilanțului edilitar. Partiduța aceasta cuprinde: grădina informă a teatrului Național, baraca din Piața Unirii, clopotul din hală, recunoștința diurniștilor și câteva diverse.

Și va recunoaște toată lumea că într'un singur an nu se puteau face cine știe câte barace, clopote și alte opere de asemenea importanță!

Interes personal?

Ziarul „Mișcarea" afirmă că numirea d-lui Costică Sion la prefectura poliției în locul d-lui Corjescu care trece ctor la Sft. Spiridon, s'ar face în „interesul personal" al d-lui Petrovici care „pentru or ce eventualitate" are nevoe de d. Sion ca prefect.

Mărturisim că nu înțelegem despre ce interese personale și despre ce eventualități poate fi vorba.

Am fi curioși să se precizeze chestiunea. X.

Pacostea politicei la sate

Vrajba între școală și biserică

Citesc într'un ziar cu data de 21 Aprilie curent, despre înscenările unui preot, în contra unui vechi învățător din Traciungi-Vaslui.

Acuzațiuni din basme — așa scrie ziarul — a adus preotul învățătorului; și procesul este rezultatul dureroasei stări morale dominante în satele și târgurile noastre, *din cauza politicei.*

Lucrurile au mers departe, până la judecată, iar lumea a putut afla lucruri triste ce se petrec între principalii factori culturali ai satelor noastre.

Cazul de la Traciungi-Vaslui nu este izolat. La multe locuri școala și biserica nu merg mână în mână.

Aici găsim explicația faptului că sătenii noștri iau alte cărări decât cele adevărate.

In situația de față, preoții nu au motivul a se mai plânge că bisericile sunt goale, că credincioșii nu-i mai respectă, că trec la diferite secte,—adventiști, baptiști—etc.

(Continuarea în pag. IV-a)

Pe ruinele Sălii Pastia

Câteva amintiri

de *Em. Manoliu*

Această sală de teatru, baluri mascate, cinematograf, întruniri, a ars în noaptea dinspre 23 a curentei luni, din cauza—zice-se —a unui coș de la o bucătărie vecină.

Sala aceasta datează din toamna anului 1888 și a fost ridicată din sala de mâncare a hotelului „România" de către proprietarul său Scarlat Pastia cari s'a grăbit să facă cu ea un serviciu Iașului, imediat după distrugerea Teatrului de la Copou, întâmplată în acelaș an, 1888 Februar 17.

Eu personal l'am fost rugat mult pe Pastia să facă sala de teatru în fundul curței, adică din grajdurile și atenansele ce le avea dinspre ulicioara ce dă în curtea bisericei Talpalar din str. Săulescu.

Cu toate avantajele ce ar fi putut avea, în prima linie că nu-și știrbea curtea, ci din potrivă o lărgea dărămând sala de mâncare; cu toată ușurătatea accesului pentru public direct prin str. Săulescu și a actorilor de pe scenă prin ulicioară spre biserică, și cu toată garanția unei siguranți mai mari prin izolarea ce ar fi avut-o de clădirea hotelului, Pastia n'a vrut să renunțe la cele patru ziduri ale sălei de mân-

(Continuarea în pag. IV-a)

Neplăcerile sărbătorilor

Acum, când sărbătorile au trecut, ne putem îngădui să le vorbim de rău, fără teamă că vom tulbura exercițiul unanim al fălcilor cetitorilor noștri.

Mare și grea corvadă sunt zilele acestea de praznic perpetuu. Cine n'a suferit de stomac, să ridice piatra...

Cu două săptămîni înainte, gospodarii aleargă întâiu după parale, apoi îndată ce-a pus mîna pe câteva bancnote, se duc să le schimbe în piață pe curcani, pe unt, pe spanac și pe alte trufandale. Cu cît se apropie sărbătorile, furia pregătirilor crește, ajunge un adevărat delir. In săptămîna patimilor, pe masă nu apare la dejun și seara decît același și același castron cu fasole, în timp ce în cămară stau și se învechesc toate bunătățile pământului. Ouăle fac pui în găoace dar să te ferească sfîntul să ceri stăpînei casei o budincă sau niște papanași, ca se face foc.

Peste trei zile însă, aceiași comandantă supremă îți ordonă să înghiți pe nerăsuflate, de dimineața până seara, tot ce-a fost oprit timp de-o lună. Trebue să te supui, pentrucă altfel riști să indispui pe toată lumea.

—„Se poate, tocmai de sărbători să faci mofturi"?

La această întrebare, deschizi din nou o gură imensă, pe care începi să înfunzi păști întregi, cozonaci cu și fără umplutură, picioare de găină, piepturi de curcan, capete de miel, sălăți, compoturi, brânzeturi, fructe, bomboane. Dacă ți se îngădue să faci din cînd în cînd o mică pauză, e numai în vederea paharului cu vin pe care ai uitat să-l deșerți. De glumă, de necaz, te lași dus de furia devorării și nu te mai scoli de la masă decît cînd ești plin și abrutizat ca un șarpe după ce-a înghițit un viței.

De aici începe partea a doua a „petrecerii": somnul cu visuri negre, gemetele, picăturile lui Davilla. Pentru acest sfârșit își cheltuesc oamenii leafa pe trei luni, iar gospodinele se obosesc până la leșin.

Hotărât, pentru un om cu bun simț, sărbătorile așa cum le prăznuesc mulți, sunt o adevărată pacoste. Nu ne gândim să negăm importanța și folosul zilelor de reculegere religioasă, trecute cu roș în calendar.

Voim numai să subliniem că e absurdă încăpățînarea cu care lumea păstrează niște obiceiuri care nu se mai potrivesc vieții moderne.

Sărbătorile cu mese sardanapalice aveau un rost pe vremea strămoșilor noștri când oamenii nu găseau decât foarte rar ocazia să petreacă. Atunci aproape singurul fel de a te veseli era vinul roș și berbecul la frigare. Astăzi însă, când în orice casă s'ar putea găsi câteva cărți frumoase, un aparat de radio, sau cel puțin un gramofon, când teatrele și cinematografele oferă distracții ieftine și plăcute, când în piață așteaptă trăsuri și taximetre cu care poți să ieși afară din oraș, la verdeață și la aer proaspăt,—îndoparea disperată cu mâncare și-a pierdut și farmecul și rostul.

In interesul pungii, al liniștii și al sănătății lor, burghejii noștri ar trebui să introducă unele reforme în obiceiuri. Am specificat numai pe burghezi, pentrucă la săteni, care duc încă un trai patriarhal, hora lăutari, pasca și vinișorul de Paști au rostul lor. Cât despre muncitori de la oraș, dacă nu au ambiție să imite pe burghezi, ei așteaptă sărbătorile ca un timp binecuvântat de odihnă, de somn peste ora când sună de obiceiu sirena uzinei.

= l. =

Banca Româno-Franceză

Societate Anonimă

Capital și Rezerve Lei 10.500.000

IAȘI,—strada Ștefan cel Mare No. 4

Se ocupă cu tot felul de operațiuni de Bancă.

Scontează portofoliu comercial cu dobânzi convenabile, deschide **credite în cont curent,** acordă avansuri pe mărfuri **finanțează și participă la afaceri comerciale.**

Face lombard pe titluri.

Emite acreditive, scrisori de plată, cecuri, în condițiunile cele mai avantajoase (**comision 1‰ — unu la mie**— asupra București, **2‰ — două la mie** — asupra celorlalte orașe importante din întreagă țară).

Cumpără și vinde efecte publice, acțiuni și cupoane.

Face vinculațiuni.

Primește spre încasare efecte locale si asupra tuturor orașelor din țară cu un **comision 1‰ (una la mie)** pentru efectele din localitate și **2—3‰ (două până la trei la mie)** pentru celelalte localități importante din întreaga țară.

Primește bani spre fructificare plătind:

La carnete de economie **12%** (douăsprezece la sută) dobândă anuală.
La depuneri pe termen de 3 luni **14%** (patrusprezece la sută) dobândă anuală.
La depuneri pe termen de 6 luni **15%** (cincisprezece la sută) dobândă anuală
La depuneri pe termen de un an **16%** (șasesprezece la sută (dobândă anuală.

Secție de Agentură, Comision, Consignațiuni și Asigurări

Tragerea Loteriei

organizată de Societ. **Pânea Saracilor**
a automobilului Citroën
va avea loc în ziua de
29 APRILIE orele 11
în localul Primăriei

Ultimele bilete de vânzare la Magazinul Noël din str. Lăpușneanu, unde se află expus automobilul.

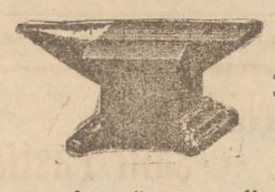

„Nicovala"

Magasin de Ferărie En-gros
Solomon Boldur
Iași, str. Pomir 3

Anunță onor. clientele sosirea următoarelor articole de sezon: Sape de oțel, fere de plug, hârlețe, sârmă cu ghimpi, tablă galvanizată „Ursul", tinichea albă, ciment „Portland". sfoară Manilla, căldări galvanizate, balanțe de masă, precum și orice alte articole de fererie pentru construcții; unelte pentru meserii etc.

Toate cu prețuri avantajoase.

HAINE GATA pentru BARBAȚI BAEȚI ȘI COPII

calități superioare și croială modernă, întrecând cele de Comandă, se poate obține numai la

MAGAZINUL UNIVERSAL „RATA"

IAȘI — strada Gh. Mârzescu 34 — IAȘI

Având un *Raion* special de *Ștofe străine* cu metru precum și Mantile de Cauciuc pentru Barbați și Dame. Un *Raion* special de Manufactură, Mătăsuri pentru rochii și mantouri, Lenajuri, Chifoane, Zefiruri, Lingerie, Galanterie, Pălării, etc. Un *Raion* special de Încălțăminte pentru Domni și Doamne, *Mobile, Oglinzi, Pendule* etc.

SE VINDE CU PREȚURI AVANTAJOASE

PLATIBILE IN RATE LUNARE

H. GHERNER

avocat
Birou de Notariat
s'a mutat în
str. Elena Doamna 26
colț cu str. Anast. Panu
(casele Brumer)
Cons. 7½-9 a. m. și 7-9 p. m.

Banca Centrală de Nord S. A.

Societate Anonimă
— I A Ș I —

Capital social lei 10.000.000

Face orice operațiuni de Banca:

Primește depozite spre fructificare la vedere și pe termen fix, plătind 12 la sută anual la depuneri pe 3 luni 15 la sută anual, la depuneri pe 6 luni 18 la sută anual la depuneri pe un an.

Livrete de capitalizare pe termen fix cu avantaje speciale și asupra cărora se acordă credite.

Se acordă împrumuturi micilor comercianți cu dobândă convenabilă.

Efectuează încasări în toate orașele din țară.

Face avansuri asupra efecte publice, acțiuni, cupoane, etc.

*

Se caută un agent serios contra salar.

Dr. Albert Ficler

Specializat în clinicele și spitalele din *Berlin, Leipzig* și *Frankfurt a/M.*, în boli de:
Stomac, Intestine și **Ficat**
Boli de Nutriție:
DIABET, (tratament cu *Insulin*) GUTA, ARTERIOSCLEROZA, etc.
ELECTRO-TERAPIE
Cons.: 9—11 și 3—6,
Iași, Str. Lăpușneanu 27

Fabrica de confecțiuni

BUCUREȘTI
Calea 13 Septembrie No. 258

Angajează pe timp îndelungat, **croitori,** verificatori, lucrători și ucrătoare la mașini, fete la mână, toți *pentru lucru militar cazon.*

Lucrătorii din provincie găsesc camere de locuit în apropierea fabricei și pe bază de garanție li se avansează costul drumului, locuinței și întreținerei.

Numai cu
175 lei
se execută în mod ireproșabil **orice ramă** culoarea mobile mărime naturală: în mahon frasin, nuc, aurit, metal etc.

Asotiment bogat 120 modele, numai la

Israel Bergher S-sor

str. Anastasie Panu 50

PIERDUT în ziua de Mercuri 20 Aprilie următoarele acte: Libretul de armată, Biletul de demobilizare eliberat de Reg. 25 Inf. Vaslui, buletinul de înscriere în Biroul Populației Com. Ciorteşti, certificatul de bună purtare, actul de naștere eliberat de Primăria com. Ciorteşti Jud. Vaslui, două brevete de decorare, actul de căsătorie, etc. toate pe numele Petrache Ursu com. Ciorteşti Jud. Vaslui. Ofer recompensă aceluia ce mi le va aduce în Iași strada Iarmaroc No. 90 (d sp. 2-a). — In caz contrar le declar nule și fără valoare în mâinile oricui s'ar afla.

PETRACHE URSU

PIANO de concert „Bösendorffer", placa de metal, în perfectă stare, se vinde de ocazie.

A se adresa str. Neculai Gane No. 6, între orele 12—3.

DE INCHIRIAT în Șoseaua Arcu 14, două camere, bucătărie, Instalație de apă și lumină.

Informații în str. Vasile Conta No. 10.

FÂN calitate superioară, de vânzare. A se adresa str. Lascar Catargi 45.

CAMERA MOBILATA, modestă caut.

A se adresa la Ad-ția ziarului „Opinia".

CAUT ODAE MOBILATA și un antret în centru (pe una din străzile principale: Ștefan cel Mare, Lăpușneanu, Cuza Vodă) a se adresa avocat N. Lateș str. Albinet 36.

DE VANZARE casele din str. Speranței 8, lângă liceul Internat. Se pot vedea între orele 2—5 p. m.

IN URMA incendiului de la Moara Sf. Gheorghe din șoseaua Păcurari-cap, au rămas de vânzare: un motor de gaz 45 H. P., un valț 75 ganț, un compresor, una pompă de apă, un auspuf, două butoaie fier, un zecimal, etc. Toate în bună stare. A se adresa str. Speranței No. 8.

ANGAJEZ imediat dactilografe (dactilografi) perfecționate cu referințe bune.

Având representanța mașinilor de scris Woodstock, Triumph, Yost, vând în rate cu prețul fabricei, asemene cumpăr și primesc mașini uzate pentru schimb.

Primesc practicante și eleve la învățătură.

Aneta Bucur, Birol de dactilografie din Palatul de Justiție Iași.

Elevi la învățătura tipografiei se caută la **Tipografia H. Goldner.**

CHESTIA CARNEI IN IAȘI

O scumpire în perspectivă din cauza noilor taxe aplicate asupra carnei

Ieșenii pot să se aștepte la o nouă scumpire a prețului cărnei în special a cărnei de miel.

In prezent se duc tratative cât să fie sporite prețurile (sporul în fine a și fost aprobat).

*

Camera agricolă a județului Iași, a cerut Primăriei să pue în aplicare „taxele zootechnice" înființate de Camera Agricolă, cu aprobarea consiliului județean.

E vorba de taxa zootechnică de 1 leu de fiecare cap de miel, 5 lei de vânzare, 5 lei de tăere și 1 leu taxa eliberării certificatului de proveniență.

Aceasta pentru miei. Cât privește vitele mari, taxele de mai sus se majorează în proporția vitei.

Aceste taxe, care se percep în afară de taxele comunale și taxele de abator, urmează să fie încasate de comunele de unde provine vita.

Ce se întâmplă însă? Marea majoritate a crescătorilor plecând din satul lor cu vitele nu plătesc taxele, sub motivul că le vor plăti în Iași, la încheerea târgului de vânzare a vitelor.

Camera agricolă, prinzând de veste; a făcut eri o cerere primarului, să pue în aplicare „taxele zootecnice", Dar în acelaș timp și crescătorii de vite au făcut intervenții către Primărie, cerând suprimarea acestor taxe, pe motiv că ele scumpesc enorm carnea, care a ajuns să fie mai scumpă decât în Capitală.

Primăria a intervenit la Camera Agricolă, cerând reducerea taxelor.

Chestia va fi pusă în Consiliul Municipal, care a fost convocat pe săptămâna viitoare.

H. L.

DOCTORUL
R. Damsker

Str. Cismăriei 17
(Piața Halei)
Consultă zilnic:
MEDICINĂ INTERNA
Genito-Urinare, Sifilis

Doctorul Gh. Nastase

s'a mutat în
Str. N. Gane No. 14

Dr. Jacques Goldner

Șef de lucrări la Facultatea de Medicină
Boli interne, Boli de copii
Iași, — strada Mârzescu 17
cons. 2—4 p. m.

DOCTORUL
IOSIF SMILOVICI

str. George Enescu 11
(foastă Vovidenie)
consultă:
în zilele de lucru de la **4—6**
iar *Duminica* **9—10** dim.

DOCTOR IN MEDICINĂ
M. WECHSLER

Specializat în Franța în
ARTA DENTARĂ
Boli de gură și de dinți
Consult. 9-12 și 2-7 p. m.
IAȘI, Str. Ștefan cel Mare 13
Casele Leon Mayer

Geamuri

albe, simple, colorate, ornamentale, riglate; orice grosime și calitate, cu prețurile fabricei; deasemenea diamante pentru tăiat geamuri numai la

Primul Depozit de geamuri și oglinzi
Israel Bergher S-sor
str. Anastasie Panu 50
Casă fondată la 1876

ARHIMANDRITUL MURARAȘU

Mercuri seară la orele 9 jum. a încetat din viață răpus de cancer, Arhimandritul Dr. Silvestru-Haralamb Murarașu, dr. în teologie, actual deservent la Catedrala Metropolitană.

Arhim. Morărașu a fost mai multă vreme parohul bisericei din Botoșani, și datorită meritelor sale a fost numit în postul de onoare de la Mitropolia din Iași.

Aci părintele Murărașu s'a distins ca un bun slujitor al Domnului, și devenise foarte stimat și iubit.

Moartea prea de timpurie a Arhim. Murărașu, a produs o vie impresie în cercurile clericale locale.

*

Corpul se află depus la capela cimitirului Eternitatea.

Protoieria orașului Iași invită pe p. c. preoți din oraș a lua parte Vineri 29 curent orele 3 după amiază, la înmormântarea. mult regretatului Arhimandrit Dr. Silvestru A. Murarașu. Prohodul înmormântărei se va oficia în Capela Cimitirului Eternitatea la cari va lua parte și I. P. S. Mitropolit al Moldovei.

Concertul maestrului Sibianu

Sâmbătă seară 30 April are loc în *sala Conservatorului* concertul excelentului pianist prof. Sibianu, cu concursul d-nei Sarah Goldștein și al maestrului Mezzetti.

Programul selectei audiții este următorul:

PARTEA I

1). *Bach:* Preludiu și Fuga re minor.

Haendl-Sibianu: Variațiuni pe o arie din opera „Rinaldo".

Chopin: Revoluția din Varșovia.

2) *Caccini-Amarilli*: Arie antică.

Henri Duparc: Lamento (melodie).

Gretchaninow: Le capitiv.

3) *Beethoven*: Sonata „Appassionata".

PARTEA II

4) *Chopin*: Impromptu fa diez, Berceuse op. 57.

5). *Manlio di Veroli*: „L'adieu rose".

Bizet: „Carmen" Chanson Bohme.

6). *Sibianu*: Rapsodia românească No 2.

De ce răbdati

migrena, durerile de cap sau de dinți, care vă apucă adesea tocmai atunci când ocupațiunile casnice sau profesionale vă absorb mai mult?

Tabletele „Bayer" de Aspirină

bine cunoscute ca alinătoare de dureri sunt un remediu prompt și sigur. Cereți numai ambalajul original cu banderola alb-verde-roșie.

De la Asociația „Cuza-Vodă"

a Corpului didactic primar Iași

Membrii comitetului de conducere a acestei asociații se întrunesc, în ședință, Sâmbătă, 30 Aprilie, orele două, după amează, la Revizoratul școlar al județului.

Banca corpului didactic primar din Municipiul Iași și jud. Iași, după multe greutăți întâmpinate până la înființare, a început să funcționeze în ziua de 21 Aprilie, cu un capital social de *două sute mii* lei, având înscriși, ca membrii asociați, peste 90 la sută dintre învățătorii și învățătoarele din județul și orașul Iași.

Consiliul de administrație al acestei bănci: *Gheorghe Țintilă,* președinte, *Theodor Sandu, C. Dănilă,* vicepreședinți, *P. Toma, Gh Racu, Pr. Gh. Rotaru,* C. Covășneanu, Adela Popovici, C. Suceveanu, Vasile Franciuc și Gh. Borș.

Delegația permanentă: Gh. Țintilă, președinte; T. Sandu, C. Dănilă și Pr. Gh. Rotaru membrii.

Casier, N. Mircea; secretară, Maria Ulman.

Cenzori: V. Ulman, Zaharia Strat și Victor Bogdan.

Supleanți: Elena Begza, C.N. Ionescu și N. Mircea.

Actul constitutiv statutele și hotărârea judecătorească, pentru constituirea și funcționarea acestei bănci, sunt publicate în Monitorul Oficial No. 78 din Aprilie 8 (opt).

Casă distrusă de trăsnet

Tg. Frumos 28 — Cu prilejul ploii torențiale de ieri, trăsnetul a căzut pe casa lui Ion Harabagiu din Războeni-Brăești.

Casa s'a aprins și a fost distrusă în întregime, împreună cu un coșar și o însemnată cantitate de cereale.

Niște copii aflați în casă, au scapat sărind pe ferestre.

Pagubele se urcă la 100,000 lei.

INFORMAȚII

x *Bisericești.* — Pentrn ziua de 3 Mai crt. a fost convocat la Mitropolia Moldovei Consiliul Eparhial plenar.

Pentru ziua de 22 Mai, a fost convocată adunarea Eparhială a Moldovei.

La ordinea zilei diferite chestiuni de ordin bisericesc. Va prezida I. P. S. S. Mitropolitul Pimen.

— Preotul Antipa David a fost numit ca suplinitor la parohia Cristinești-Dorohoi

— Ministerul Cultelor a aprobat transformarea părintelui C. Lungeanu (Covurlui) la biserica Frumoasa (Iași).

— Archimandritul V. Popescu duhovnic la Mn. Agapia, a fost lăsat în disponibilitate pe ziua 1 Iunie, pentru a'și regula drepturile la pensie.

—Ierodiaconul V. Lungan a fost numit ca diacon la biserica din mănăstirea Slatina.

—D. N. Chițiloschi a fost numit cântăreț la biserica Treilerarhi—Iași, pe ziua de 1 Mai.

—D. Teodul Valzarie a fost numit monah la Catedrala metropolitană, pe ziua de 1 Mai.

x A fost arestată femeia Maria Costin, din str. Lăutari 37, având un mandat de arestare pentru 10 zile închisoare.

x Căruțașul Mihai Macariuc din serviciul Primăriei, fiind surprins furând haine dintr'o curte din str. Ștefan cel Mare,—a fost arestat.

x La pretenția d-lui Lust, arten proprietarul boiangeriei din str. Pantelimon, a fost arestată lucrătoarea Ștefania Dolniciuc, fiind acuzată de a fi furat mai multe haine date la curățit.

x **„Iașii de odinioară" volumul II.** — Se pune acum sub tipar, interesanta lucrare pentru ieșeni: „Iași de odinioară" volumul II de d. Rudolf Suțu. Lucrarea aceasta necesitând mari cheltueli, pentru clișeele fotografice și tiparul pe hârtie semi-velină la tipografia „Viața Românească", d. Suțu a făcut apel la câteva personalități, pentru a putea începe tipărirea cărții.

Au răspuns la apelul d-lui Suțu, d-nii miniștri I. Petrovici și Gr. Trancu Iași și d-nii I. Marinescu directorul general al învățământului superior, N. Petrea primarul orașului, Ion Axinte prefectul județului și Nec. Muzicescu secretar general al ministerului de interne. Volumul va cuprinde 600 pagini, cu peste 230 clișee fotografice, împărțit în cinci capitole, — lucrare în special pentru ieșenii cei vechi va fi o aducere aminte precisă a vieții din trecut a Iașului nostru.

x *Expoziția Tarasov* se închide mâine seară, Vineri.

Persoanele care au reținut tablouri sunt rugate a le ridica neîntârziat.

x Un nou caz de scarlatină, s'a declarat în str. Ciornei.

Serviciul sanitar a luat măsurile de izolare.

x Marele succes de Librărie SUB ABAT-JOUR.

ULTIMA ORA

DEZASTRUL INUNDAȚIILOR DIN STATELE-UNITE

PAGUBE IMENSE

New-York 28. — Revarsarea fluviului Mi sisspi a provocat pagube imense care se evaluează provizor la 500 miliioane dolari.

Ministerul de războiu a dat ordin să se rupă stăvilarele fluviului pentru a se evita inundarea orașului New-Orleans. In același timp s'a dispus evacuarea unor regiuni întinse.

Fermierii din partea locului s'au opus cu armele, spunând că nu îngădue inundarea terenurilor lor în folosul unui oraș. Din această pricină a fost adusă armata la fața locului, împotriva fermierilor.

SARBATORIREA D-LUI BRIAND

pentru 25 ani de viață parlamentară

Paris 28.— D. Aristide Briand și-a serbat ieri 25 de ani de

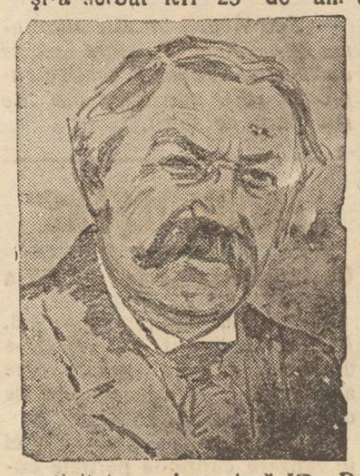

activitate parlamentară. D. Briand a primit pe reprezentanții presei, cărora le-a făcut declarații jumătate glumețe, jumătate serioase, spunând între altele :

— „Orice jubileu predispune la melancolie. Jubileul acesta pe mine mă bucură, de oarece îmi dă speranța că peste alți 25 de ani voi serba nunta de aur în viața politică.

Primele succese la-am avut ca gazetar. Am colaborat la toate rubricile ; am scris despre cei călcați de trăsură, am făcut cronici judiciare, reportaj parlamentar, până am ajuns la cronica externă. Am putut constata că informatorul cel mai bun este chiar gazetarul însuși.

Ziaristul trebue să aibă imaginație căci altfel nu-i bun pentru meserie".

Dramă familiară

Un farmacoist își ucide nevasta și se sinucide

Giurgiu 28.— O dramă familiară s'a întâmplat în următoarele împrejurări :

Farmacistul Calciacov își bănuia nevasta de infidelitate și de aceia a intentat divorț. Tribunalul, din lipsă de dovezi, a respins acțiunea.

Calciacov a venit acasă furios ieri după amiază și a spus soției să plece. Ea n'a vroit. Atunci Calciacov a lovit-o cu un pumnal în regiunea inimii, omorând-o pe loc.

Soțul criminal s'a suit apoi într'un taximetru și în timpul cursei a înghițit o puternică otravă care l-a ucis în câteva minute.

Indrăzneața excrocare

a unei bănci din Ardeal

Cluj 28. — La Banca de Scont din Oradea Mare s'a prezintat un domn elegant, cu un cek de un milion lei emis de Banca Comercială din București.

După achitarea cekului, s'a constatat că e falș. Dar excrocul a dispărut și se crede că a luat drumul spre Paris.

Sudiștii chineji

se bat între dânșii

Paris 28.—„Information" află din Peking că armata cantonează s'a rupt în două, 28 divizii urmează pe Șang-Kai-Șec, iar 17 divizii au rămas cu guvernul din Hanken. Diviziile au început o luptă violentă între ele în regiunea Han-Vai.

Ciangsolin păstrează expectativa, așteptând ca sudiștii să se nimicească singuri.

Declarațiile curioase ale unui fascist romîn

Dr. Lupu fascist ?

Budapesta 28.— Ziarele publică declarațiile unui domn Valeriu Spatariu, care s'a recomandat secretar general al partidului fascist romîn. D. Spataru a spus :

In ultimul timp fascismul român a făcut simțitoare progrese cu toate că d-nii Brătianu și Averescu caută să-i pună piedici. Fascismul este sprijinit de partidul țărănesc al d-lui dr. Lupu, care s'a convins că fascismul este singura posibilitate de a scoate Romînia din mizeria politicianismului.

Mișcarea fascistă n'are nimic comun cu antisemitismul, ci tocmai caută o apropiere cu diferitele naționalități. In special se urmărește o apropiere de Ungaria. D. Spataru a spus că a venit la Budapesta ca să facă înțelegere cu Gömbos șeful fasciș ilor unguri. A constatat însă că acesta este strâns legat de d. A. C. Cuza, deși d. Cuza nu mai reprezintă nimic în Romînia.

Inchiderea congresului Sovietelor

Se modifică constituția Rusiei

Paris 28.—Din Moscova se telegrafiază că congresul Sovietelor s'a închis ieri.

S'a ales noul comitet executiv din 585 membri din care o treime nu sunt comuniști.

S'a acceptat un amendament pentru modificarea Constituției sovietice.

Ne vizitează o escadră italiană

Constanța 28.— Italia a hotărît să urmeze exemplul Franței și să trimiată o excadră în România. Duminică 8 Maiu vor sosi la Constanța 6 unități de războiu din flota Adriaticei. Autoritățile portului alcătuesc programul primirei.

DIN UNGARIA

Budapesta 28. — In ziua de 2 Mai, contele Bethlen va face un expozeu la consfătuirea majorităților despre voiajul său la Roma.

La 3 Mai se redeschide parlamentul.

Mari inundații în Germania

Berlin 28— In Germania de Nord, râurile revarsă, producând inundații catastrofale.

Regiunea Mecklenburg a suferit foarte greu. La Konigsberg străzile sunt sub apă. La Wittenberg au fost inundate 50 000 hectare de semănături.

TRATATIVE

GERMANO-SÎRBE

Belgrad 28— O delegație jugoslavă tratează cu delegați germani, în vederea încheierei unei convenții comerciale.

S'au produs multe divergințe de păreri.

O nouă ispravă a banditului Niculiță

Terorizarea călătorilor pe șoseaua Broșteni

Piatra-Neamț 28.— Marți 26 crt. pe la orele 11 a. m. la o depărtare de 2 Km. de com. Galu, și-a făcut apariția Niculiță însoțit de 4 tovarăși.

La pândă pe o înălțime ce domină șoseaua, Niculiță împreună cu tovarășii lui așteptau mai mulți negustori, printre cari și cunoscutul en-grosist de vinuri I. Lucca din localitate, spre a-l jefui.

In acest timp o mașină care venea din Fălticeni se vede oprită de un obstacol pus de Niculiță.

Imediat acesta își făcu apariția recomandându-se foarte politicos.

Dar surpriză: în mașină nu se afla nici un negustor din cei așteptați, ci d. Colonel Manoliu cu familia sa.

Acesta fiind cunoscut de Niculiță, banditul nu l-a jefuit.

Toți trecătorii ce veneau pe această șosea, din Tsau spre Galu, au fost opriți și ținuți în loc timp de 4 ore, banditul sperând să sosească negustorii așteptați de el. N'a jefuit pe nimeni, întrucât nimeni n'a avut asupra lui sume mari de bani. La cererea d-lui col. Manoliu de a-i da drumul să plece, banditul s'a lăsat înduplecat.

Autoritățile din Galu în frunte cu Plt. Vasile Nagâț n'au putut lua nici o măsură pentru prinderea banditului întrucât n'au avut la îndămână nici un ajutor și nici arme cu care să înarmeze o poteră.

A luat însă lăudabila măsură de a opri toate vehiculele ce mergeau spre Broșteni, astfel că a scăpat pe mulți călători de a cădea victima atacului lui Niculiță. COR.

Incendiu la Cinema Select în București

București 28.— Un incendiu s'a declarat aseară la cinematograful „Select" din calea Victoriei 48. Flăcările au cuprins cabina operatorului și au distrus filmul „Silvia" de 1200 metri, în valoare de 350.000 lei.

Publicul a fost cuprins de mare panică și numai prin energia și prezența de spirit a câtorva domni s'a evitat o nenorocire.

S'a deschis o anchetă.

x In cea mai apropiată ședință a consiliului municipal se va ridica chestia distribuirei „fondului cultural", în raport cu neplata la timp a salariilor funcționarilor.

x Comisia IV din str. Elena Doamna 62, s'a mutat în localul Băncei Leul din str. Rosetti.

ADELA FILDERMAN
EMIL BRAUNSTEIN
logodiți
Iași, Aprilie 1927
In locul ori cărei alte instiințări.

In jurul expoziției agricole

O nouă consfătuire la d. Petrovici

Aseară a avut loc o nouă consfătuire a parlamentarilor ieșeni, șefilor autorităților și fruntașilor organizației averescane, sub președinția d-lui ministru Petrovici.

A participat și d. Mihai Sadoveanu, deputatul de Bihor.

S'a luat în discuție numai o singură chestiune. Acea a expoziției agricole proectate la Copou.

Se știe că o parte din Consilierii Municipali, chiar averescani, împreună cu d. Gh. Tutoveanu, s'au declarat în contra cedării de către comună a terenului de la Copou, susținând că expoziția ar putea ființa și pe terenul dela Abator.

*

In consfătuirea de aseară d-nii M. Sadoveanu, Florin Sion și Gh. Tutoveanu, au susținut această temă.

La urmă și-a spus cuvântul și d. Petrovici. Ministrul s'a declarat pentru terenul dela Copou.

A rămas ca în apropiata ședință a Consiliului Municipal, consilierii averescani să susție cererea de cedare a terenului de la Copou, pentru expoziția agricolă.

*

Consfătuirea a luat sfârșit la orele 10 seara.

Astăzi dimineață d. ministru Petrovici însoțit de d-nii O. Popovici, Florin și Const. Sion și M. Wurmbrand, a plecat la Soroca și Bălți, de unde se va întoarce Duminică în Iași.

Rep.

INFORMAȚII

x D-nii N. Cananau, A. Ciurea și P. Bogdan, fiind pe cale de a părăsi organizația național-țărănistă, sunt în căutarea unei noi culori politice.

Față cu pretențiile domnițelor care—după părerea celor la care s'au adresat—n'ar cadra cu situațiunea pe care o ocupă în viața politică a acestui oraș, este foarte probabil că tratativele începute vor fi foarte laborioase.

x In chestia Fundației Ferdinand se vorbește și de terenul de peste drum de grădina Copou, proprietatea ministerului de război, unde ar urma să se ridice Palatul dacă ministerul va ceda terenul gratuit.

x D-na Draga Popescu din str. Stejar, a reclamat că'n cursul nopței necunoscuți spărgând ușa au încercat s-o prade.

Fiind simțiți, hoții au dispărut la alarma dată de locatari.

x Carnea de miel s'a vândut ieri în piețe cu 25 lei chilogramul.

x Procesul intentat d-lui prof N. Theodorescu, fostul director al Conservatorului local, se va judeca în ziua de 4 Mai la București.

D. Teodorescu va fi apărat de d. prof. P. Dragomirescu.

x A fost arestat locuitorul N. Teodorescu din calea Galatei, care fiind beat, a lovit cu cuțitul pe str. col. Langa pe V. Alexa din Nicolina 78 și pe St. Tanase din str. Crucei 70.

x Se aduce din nou la cunoștința publicului de către Biroul de Control pentru servitori din str. Procopie No. 10, că toți domnii și d-nele care au servitori și servitoare, să se prezinte de urgență la acest oficiu pentru a face manuale și vize pe anul 1927. Tot odată servitorii să posede buletine de populație din localitate, și a se prezenta la vizita medicală între oarele 10—12 p. m. care este gratuită.

In caz contrariu se va aplica legea.

„INLESNIREA"
VINDE TOATE IN RATE LUNAR
Iași, Ștefan cel Mare 11, Tel. 362

ECOURI

— **Intreprinderile Forestiere** S. *Weisman* șoseaua Moara de foc 24-26, vinde manele rotunde pentrn garduri cu 1[10] kg.

x Nu s'a scris până acum un volum în românește să se adreseze cu egal succes tuturor claselor sociale.

SUB ABAT-JOUR, este o carte cetită cu multă plăcere de oricine.

Plase de sărmă pentru îngrădit

grădini, locuri virane, cotețe de păsări, etc. etc., după comandă, în orice mărimi, execută prompt

Fabrica I. Marek
Iași, str. Socola 155

Dr. H. Wechsler
Boli interne, Genito-urinare
Sifilis
DIATERMIE
pentru boli urinare, boli de femei, reumatism, nevralgii, migrenă, gută, diabet, boli de stomach etc
Consult : 8-11 a. m. 2-8 p. m.
IAȘI, str. Armeană 4

DOCTOR
ZENOBIA VITNER
MAMOȘ
Specializată la Paris
în **Boli de Femei, Faceri**
Consult. 1—4
Strada Cuza Vodă 9, Iași

DOCTORUL
B. Boris Sverdlic
Specializat în boli de
COPII ȘI SUGACI
Str. I. C. Brătianu No. 54
(Alăturea de farmacia Hertzenberg „Regina Maria")
Consultații 2-5 p. m.

Intristata familie anunță încetarea din viață a prea iubitului lor fiu, soț, tată, frate, ginere, cumnat și văr

HAIM CRIEGHEL

Comerciant și fost patron tipograf în etate de 45 ani

decedat în ziua de 27 Aprilie 1927 și roagă toți prietenii și cunoscuții să binevoiască a lua parte la ceremonia funebră care va avea loc astăzi Joi 28 Aprilie a. c. ora 4 p. m.

Cortegiul va pleca de la locuința decedatului str. Costache Negri No. 52.

Milionar într'o zi
dând numai 100 lei

Vreți să vă îmbogățiți ? Cumpărați o Obligațiune cu lozuri București, în valoare nominală de 100 lei care are trei trageri anuale (Ianuarie, Mai, Septembrie). La 1 Mai are loc o tragere cu un câștig principal de
UN MILION
apoi de 100.000—50.000 lei etc.

Afară de aceste câștiguri Obligația are cupoane de procente semestriala și fiecare bon trebuie să fie amortizat. *Paguba exclusă — Procente sigure și Câștiguri de milioane.*

Ș. HEIFLER, Casă de schimb, strada Ștefan cel Mare colț cu strada Gh. Mârzescu, (împreună cu ceasornicăria Tischler).

De vânzare bilete p. loteria sinistraților.

Magazinul cu Jucării și Muzică
CHITARA
S'a mutat din str. Lăpușneanu în str. V. Alexandri
vis-a-vis de Primărie
Mare asortiment de Gramofoane și plăci pentru gramofoane
SALON DE MODE

Cura cu Joo

SE FACE CU

PROTOIOD

De vînzare în farmacii și Droguerii.

BECURI
electrice, noul voltaj
cele mai solide, cele mai rezistente, din fabricile cele mai renumite : **Philips, Osram, Tungsram, Mazda Ferro watt, Orion**, etc. mărci garantate, cumpărați mai eftin ca oriunde numai la Depozitul general
Zaharia Weiss
Piața Unirei

STIRI DIN TARĂ ŞI STRĂINĂTATE

Pacostea politicei
la sate

(Continuare din pag. I-a)

Iată rezultatul politicei de partid, în locul apostolatului Creştinesc şi Românesc.

Preoţii şi învăţătorii nu trebue să facă politică, ci să păzească şcoala şi altarul, căci asta este menirea lor.

De vor activitate în afară de şcoală şi biserică, o pot găsi — dar numai în binele obştesc, propagând educaţia umană şi naţională.

Admit şi admir o resfirare straşnică de muncă, de străduinţi neîncetate pentru iubire de oameni, pentru respectul legilor şi pentru binele românismului. Aceasta ar însemna că nu interesele personale ne preocupă, ci altele care depăşesc persoana noastră.

Este de dorit să ne desbrăcăm haina murdară ce o purtăm şi să ne unim sufletele şi forţele pentru binele nostru şi al patriei.

MARIA MÂNDRU
învăţătoare

Pe ruinele Sălii Pastia

(Continuarea din pag. I-a)

care, ci le-a înălţat ca să dea sălei proporţia de teatru meschin, strâmt, ameninţător pentru public şi o primejdie pentru întreaga vecinătate.

Când Pastia s'a convins că a făcut rău, era prea târziu căci Teodor Sidoli îşi clădea şi el circul din str. Rusească şi luînd cunoştinţă de ceia ce făcuse Pastia, ridică şi el în fundul circului o scenă oar cu mult mai mare şi mult mai îndemânatică pentru reprezentaţii teatrale.

Societatea Dramatică a trebuit sa-şi înceapă reprezentaţiile în sala Pastia la 6 Decembrie 1888 şi având norocul să aibă în acea stagiune pe Grigore Manolescu, pe Aristizza Romanescu, cum şi pe alţi artişti şi cu toţi puşi sub conducerea inteligentă a lui Grigore. Toată lumea ieşană a fost mulţumită de modul cum să reprezentau piesele alese din cele mai cu renume literar ale repertoarelor teatrelor europene.

Pe o scenă aşa de mică şi saracă s'au reprezentat atunci *Don Carlos, Hamlet, Fedora, Mândrie şi Amor, Denise, Răzvan şi Vidra, Benvenuto Celini* etc. şi cari au făcut epocă fericită pentru scena ieşană.

De atunci, această sală dăinui până acum câteva zile servind după cum am spus până şi pentrn întruniri electorale ori de propagandă cu participarea unora şi altora dintre matadorii politici.

Că însfârşit a dispărut această sală nu e nici un rău pentru Iaşi, din potrivă el a câştigat că i se înlătură de acuma o primejdie şi un cuib de infecţie, ba ceva mai mult, putem avea credinţa că *hotelul România* se va transforma complect prin retragerea trebuitoare şi reclădirea ce-i se va da conform punctului însemnat ce-l ocupă.

Em. Manoliu

Alt atac banditesc
în Mexio

Mexic 28.— Un nou atac al fanaticilor religioşi s'a săvîrşit asupra trenului pe linia Juarez-Mexico-City.

A urmat schimb de focuri cu garda trenului timp de o oră, după care banditii au fost împrăştiaţi, lăsînd zece morţi pe teren.

Holera în India

Viena 28.— Din Calcuta se anunţă că o violentă epidemie de holeră bîntue de trei luni în Bengalia.

Sunt până acum 15.000 de victime.

Ecouri de la consfătuirea conducătorilor averescani din Iaşi

Despărţirea duioasă.—Demisie veselă.—Chestia disolvării consiliului comunal

Intrevederea între d. ministru I. Petrovici şi demnitarii Iaşului a început prin o scenă duioasă : despărţirea d-lui Corjescu de Prefectura (de poliţie.

D. Corjescu a fost chiar emoţionat. căci ori cât e de disciplinat membru al partidului, totuşi nu poate trece peste regretul de a părăsi o demnitate la care ţinea şi să renunţe la dragostea ce i-au arătat-o funcţionarii superiori şi inferiori ai acestei instituţii.

D. Corjescu a făcut Ministrului un raport amănunţit de activitatea sa,—de greutăţile ce a întâmpinat şi felul cum le-a învins. A terminat spunând că cedează locul, dacă necesitatea politică o cere.

Ministrul a mulţumit d-lui Corjescu, pentru devotata sa activitate în fruntea poliţiei,—şi i'a asigurat de toată dragostea sa.

*

Scena aceasta, a fost urmată de o altă scenă de despărţire, de asta dată însă cu un caracter mai încântat : D. C. Sion şi-a luat rămas bun de la consiliul municipal, căci legea nu permite să fie în acelaşi timp Prefect şi consilier.

In locul vacant la consiliu municipal, intră de drept d. deputat Omer Popovici.

—„Sper—ne spune simpaticul fiu al marelui şi regretatului artist dramatic—să dau un puternic imbold pentru bunul mers al comunei".

Doamne ajută !

*

Dar ce devine consiliul municipal ? Intrebarea aceasta a fost pusă de mai toţi cei prezenţi. Părerea generală a fost, că sub forma actuală, la comună lucrurile nu se pot îndrepta şi se impune dizolvarea.

Părerea d-lui ministru Petrovici se cunoaşte. D-sa este partizanul dizolvărei, însă cu condiţiunea strictă de a se'ndeplini anume forme legale.

Un raport al primarului pentru dizolvare nu se poate obţine, d. Petrea fiind perfect mulţumit de compunerea consiliului şi de felul cum colaborează cu consilierii.

Şi consilierii sunt mulţumiţi de tactul d-lui Petrea, ceia ce s'a arătat prin cuvintele elogioase exprimate de d-nii Jacota şi Ifrim în şedinţă în care s'a terminat votarea budgetului.

Rămâne deci modificarea legii administrative.

Ori, după informaţiile culese, se poate întâmpla, ca această modificare să se producă chiar în sesiunea extraordinară de la 8 Mai.

*

Despărţindu-se de prietinii săi, d. I. Petrovici li-a cerut intensificarea propagandei în judeţ, — pentru a fi mereu bine pregătiţi.

Dan.

Imprumuturi române
în Germania şi Anglia

După ziarul parizian „L'Information", negocieri sunt in curs, intre ambasadorul Germaniei la Bucureşti şi guvernul român, in vederea contractării unui imprumut de 200 milioane mărci in Germania.

Aceste negocieri au ca bază un proiect de acord intervenit intre Reich Kreditbank şi Roumanian Kreditbank. Imprumutul va fi emis de către un sindicat de bănci, din care va face parte Reich Kreditbank şi alte bănci germane.

Pe de altă parte, Disconto Bank negociază un imprumut suplimentar.

Un sindicat de bănci germane şi engleze ar urma, in sfârşit, să fie formal spre a acorda României un imprumut de 7 până la 10 milioane de lire sterline.

Subdirector de bancă
urmărit pentru falş

D. Ştefan Sion, subdirector la „Banca Generală a ţării româneşti" din Capitală, a fost dat în judecată de parchetul Ilfov pentru falş. Inculpatul este ţinut în stare de arest şi e învinuit că ar fi denaturat un milion lei, prin falş ficări de scripte.

Ligiştii creştini
se exclud reciproo

Ziarul „Universul" anunţă :

Studenţii creştini din Iaşi, raliându-se la comunicatul studenţilor creştini din Bucureşti privitor la neînţelegerile izbucnite între unii dintre conducătorii L. A. N. C., au dat un comunicat că se solidarizează cu acţiunea d-lui A. C. Cuza şi desaprobă pe cei, cari l-au părăsit.

*

In aceiaşi chestie ziarul „Cuvîntul" anunţă că în prima zi de Paşti s'a afişat la Bacău excluderea din Ligă a d-lui dr. Vasiliu, deputat de Botoşani, conform ordinului d-lui A. C. Cuza. Tot din ordinul d-lui Cuza la Huşi s'a hotărît excluderea d-lui Ion Zelea Codreanu.

Pe de altă parte, parlamentarii ligişti, care se vor întruni la 8 Maiu, sunt hotăriţi să-l excludă pe d. A. C. Cuza.

MOARTEA misterioasă
a unei bogătaşe din Chişinău

Alaltăeri la Chişinău a fost găsită moartă, în condiţiuni misterioase, d-na Buso, cunoscută bogătaşă. Victima ducea o viaţă cam neregulată. Bănuelile cad asupra bărbierului Al. Mitrofan, ultimul prietin al defunctei, care ar fi otrăvit-o.

Evadarea din arestul Tutova

Bârlad 27.—Şapte deţinuli din arestul preventiv din localitate, astăzi dimineaţă pe la orele 5 jumate s'au dus la santinela de la poarta arestului, cu o hârtie de 20 lei. rugându-l să le cumpere pâine. Pe când unul din ei îl ruga pentru pâine, un altul i-a dat în ochi, cu un pumn de sare.

Profitând de zăpăceala şi durerile santinelei, cei 7 deţinuţi au fugit pe poartă, după ce au îmbrâncit soldatul la o parte

Soldatul, dezmeticindu-se, a dat alarma. Garda arestului s'a pus în urmărirea fugarilor. Deţinutul Ion Corneanu a fost rănit cu un foc pe armă şi a putut fi prins. Au mai fost prinşi încă 4 din ei.

Au reuşit să fugă N. Bujor şi Sava Galăţanu. Dl. Procuror Neculau, face cercetările,

SANDU

Convenţie aeriană româno-polonă

Varşovia 28.— Intre România şi Polonia au loc tratative pentru încheerea unei convenţii aeriene. Textul a şi fost elaborat. Se va înfiinţa în primul rând o linie Lemberg-Bucureşti.

Represiunea în Italia

Roma 28— Generalul Capello şi Zaniboni au fost şterşi din controalele armatei. Degradarea lor nu va avea loc, de oarece nu sunt ofiţeri activi.

Procesul lui Lucetti se va judeca în cursul lunei Mai.

Mari lipsuri de bani
la o staţie din jurul Iaşului

Direcţia regională C. F. R. din localitate a fost informată de o mare fraudă săvârşită la o staţie din apropierea Iaşului.

Cu ocazia unei revizuiri făcute de controlorul Găucă, la o staţie din jurul Iaşului, s'a descoperit lipsa unei mari sumi de bani—din casa de bilete a staţiei.

Intru cât, e la prima lui faptă casierul a fost somat să depue până în 48 de ore, suma constată lipsă.

Congresul cultural din Chişinău

Duminică, 1 Maiu, fiind congresul cultural la Chisinău, prezidat de d-l ministru Petrovici, *din Iaşi* vor lua parte toţi membrii comitetului de conducere a Asociaţiei Învăţător şti, delegaţii centrelor de propagandă, iar din ţară toţi preşedinţii sau delegaţii asociaţiilor judeţiene învăţătoreşti, cum şi corul Învăţătorilor Bucovineni.

D. Patriciu, directorul general al învăţământului normal, în baza cererei ce i s'a făcut de Asociaiţa Învăţătorească ieşană, a intervenit către Inspectoratele şcolare regionale să se aducă la îndeplinire dorinţa învăţătorilor din ţară a lua parte prin preşedinţii şi delegaţii lor la manifestarea culturală.

De asemenea *Dl. Patriciu* a luat măsuri ca la acest congres să ia parte neaparat, cei dintâi propagandişti culturali ce au fost trimişi în Basarabia, în 1919, anume :

D-nii Gh. Ţintilă, Leon Mrejeni D. Toni, Alex. Vasiliu-Tătăneşi N. Bratosin, D. Faur, Căpăţineanu, I. Mihalache, Savel Manoliu, P. Gheorgheasa, Vasile Dimitrescu etc.

S'au pus la îndămână mijloace de transport, pentru congresişti în baza cererilor făcute.

Congresiştii din vechiul regat, Bucovina şi celelalte provincii se vor întâlni a Iaşi în seara de 30 Aprilie, de unde vor pleca la Chişinău.

Congresul Ligii creştine

Adunarea Ligii creştine, va avea loc în ziua de 8 Mai.

După ştirile venite din Bucureşti şi provincie, mulţi dintre acei care se opuseră la acţiunea d-lui Cuza, au revenit şi aderează din nou la această acţiune. Ei vor participa la congres.

Adunarea se va ţine în sala Bejan, — o singură zi şi vor avea loc două şedinţe.

Un grup de studenţi din Bucureşti, va veni în Iaşi, pentru a-şi manifesta simpatia pentru d. Cuza,—însă nu vor participa la şedinţele Ligii.

Acţiunea profesorilor universitari

Profesorii universitari, care au semnat cunoscutul memoriu, au ţinut o nouă consfătuire în care s'a hotărât a se aplica întregul program alcătuit, pentru readucerea liniştei în universitate.

*

In acelaşi timp, se anunţă o nouă acţiune.

In adevăr, în cercurile universitare, se afirmă, că un însemnat număr de studenţi creştini, au luat iniţiativa de a se ralia la memoriul profesorilor universitari.

La rândul lor, alcătuesc un memoriu, a căruia apariţie se aşteaptă pentru zilele acestea.

x Ministerul de Interne a dispus o anchetă în com. Blăgeşti Neamţ—cu privire la profanarea de către autorităţile comunale—a locului unde a fost zidită biserica familiilor cronicarului Ion Neculcea.

In jurul tulburărilor din Cioropcani

Autorii sunt funcţionari comunali

Am relatat la timp tulburarea sătească petrecută alaltăeri seară în com. Cioropcani-Iaşi.

In urma intervenţiei jandarmilor din Copou, sătenii tulburători au putut fi arestaţi.

Anunţându-se comandamentul corpului de jandarmi din Iaşi d. maior Manoil a plecat la faţa locului.

Din ancheta făcută de domnia-sa s'a putut stabili că printre autorii atacului asupra locuinţei comerciantului Avram Ersonschi sunt şi câţiva funcţionari activi comunali. Aceştia sunt, consilierul comunal Mihai Piţoschi şi sergentul rural Petru Bomburiac.

Ei împreună cu un număr mare de săteni, au atacat ziua mare, locuinţa numitului comerciant. Inarmaţi cu ciomege, au spart uşile şi ferestrele, şi pătrunzând în casă s'au dedat la jaf şi agresiuni, furând şi numeroase obiecte în valoare de vre'o 10,000 lei.

Cercetările continuă.

INFORMAŢII

x Se afirma că în şedinţele Sf. Sinod, care se vor deschide la 11 Maiu, înalţii prelaţi ai bisericii ortodoxe vor redacta un protest contra încheerii concordatului cu papolitatea.

x In numărul de mâne vom publica răspunsul d-lui M. Badareu la foiletonul d-lui Petrea.

Piaţa Valutară

Leul la Paris a cotat ieri 16,70 la Zurich 3,42

Devizele în Capitală au notat : Francul francez 6,50 ; belga belgiană 23,15 ; francul elveţian 32 ; lira engleză 807 ; dolarul 166 lira italiană 8,90, coroana cehă 4,89 ; Rentenmark 39.

x Consiliul municipal a fost convocat pentru primele zile ale lunei Mai.

x Din consiliul economic central al Bisericei române şi-au înaintat demisia d-nii Stelian Popescu şi P. Gârbovceanu.

x S'a hotărât scoaterea la licitaţie publică a refacerei băilor comunale.

TRAGEREA LOTERIEI
organizată de soc. „Pânea Saracilor" pentru câştigarea superbului
automobil CITROEN
(valoare 400.000 lei)
va avea loc în ziua de 29 *Apri* ora 11 a. m. în localul Primăriei

x Inspectoratul general şcolar din Iaşi, a declarat vacante 30 posturi din învăţământul primar din Iaşi şi Tg. Frumos.

x **Concertul de la 6 Mai.** *In seara zilei de Vineri 6 Mai a. c. va avea loc la Teatrul Naţional un concert, la care se vor executa piese din : Tartini, Scarlati, Lalo, Beethoven etc, de către d. Mircea Bârsan ; la piano mica* **Rodioa Suţu**, *pentru care se dă acest concert, în vederea constituirii unui fond necesar continuării studiilor în străinătate.*

Faptul că d. Mircea Bârsan îşi dă concursul, este cea mai bună garanţie de reuşita acestui concert.

Biletele se află depuse la agenţia Braşcu şi la d. Rudolf Suţu.

x La *Concertul Maestrului Sibianu* care va avea loc în sara de 30 April în Sala Conservatorului, au promis preţiosul lor concurs, atât *d-na Sarah Goldstein* cât şi *d. E. Mezzetti* directorul Conservatorului.

In fruntea programului figurează : „Appassionata" de *Beethoven.*

D-na *Goldstein* va cânta din autori francezi.

Biletele s'au pus în vânzare la *secretariatul Conservatorului* str. Banu 5.

x In sea ra zilei de 9 Mai elevi liceului „Internat" dau o frumoasă Kermesă în grădina Copou, cu scopul de a mări fondul pentru colonia de vară.

x In editura *„Viaţa Românească"* a apărut interesantul volum de critică literară
Sorlitori români şi străini
de G. *Ibrăileanu.* Preţul 100 lei. La toate librăriile.

Cu următorul cuprins :

I. L. Caragiale.—M. Eminescu.— I. Creangă.— Mihail Sadoveanu.— Jean Bart.—G. Coşbuc.— Mihai Codreanu.— Ionel Teodoreanu.—I. I. Mironescu.— Iacob Negruzzi.— Demostene Botez.— Duiliu Zamfirescu.—A. Macedonski.— H. Streitman. — Anatole France. — William James.—Marcel Proust.—Ladislas Reimont.—Max Nordau.—Thomas Hardy.

— Sub Abat-jour este titlul unui nou volum de mare succes de librărie. Volumul conţine aproape 1000 anecdote, din cele mai pline de spirit.

„FIGURI IEŞENE"
Ce cuprinde seria a III-a

Cunoscutul scriitor ieşan d. *I. Dafin* a tipărit seria a III-a din ciclul „Figuri ieşene", care au fost atât de bine apreciate de publicul cetitor.

Noul volum care se pune Joi în vânzare cuprinde portrete admirabil conturate ale următoarelor personalităţi, cari au ilustrat şi ilustrează oraşul nostru.

Principesa Olga Sturdza, Ioan Găvănescul, Spiru Prasin, P. S. Economul Ştiubei, Ion Pârtenie-Darzeu, I. Leatris, Gh. Ghibănescu, Gh. Panu, C. B. Penel, N. V. Ştefănlu, A. D. Xenopol, Dr. C. Bacaloglu, Gavril Muzicescu, D-na Matilda P. Poni, O. Tafrali, Al. Gr. Suţu, P. Dragomirescu, M. Wachtel, Dr. Gh. Jocu, Th. Pisoschi, Octav Băncilă, Dr. Const. Gh. Mârzescu şi C. Gh. Toma,

Camera confort modern, preferabil cartier liniştit se caută pentru Director de Bancă, persoană singură. A se adresa la „Ajutorul Nostru str. Cuza Vodă No. 71.

*

SE CAUTA UN AGENT, contra condiţiuni avantajoase la Soc. „Ajutorul Nostru" strada Cuza-Vodă 71.

*

Mare desfacere de încălţăminte. „Ajutorul Nostru" a adus un mare transport de *încălţăminte* moderne pentru barbaţi, dame şi copii cu preţuri pe jumătate.

*

Dactilografie se poate învăţa bine în timp de o lună. Se copiază acte în str. Cuza Vodă 71

DOCTOR
L. HEITEL
MAMOŞ
De la clinicile din Berlin, Viena Frankfurt
Boli de femei şi naşteri
Str. Săulescu 2 (alături de Biserica Talparari)
Consultaţiuni 3—6 p. m.
Pentru săraci gratis zilnic.

DOCTOR
Tr. Mihailescu
asistent universitar
chirurg secundar gynecolog la spit. Maternitatea
BOLI DE FEMEI, GENITO-URINARE-SIFILIS
Str. Lăpuşneanu No. 18, etaj
Telefon No. 164
Consult. 1—3

DENTISTUL
Fr. Grünberg
după o practică îndelungată şi-a deschis institutul dentar
Strada Cuza Vodă No. 1
(vis-a-vis de Farmacia Jelea Halta Sărărie)
Execută toate lucrările de proteză şi chirurgie dentară
Preţuri moderate
Consult. 9—1 şi 3—7

BIBLIOTECA UNIVERSITĂȚII -IAȘI-

ANUL XXIII No. 6979

3 LEI EXEMPLARUL

SAMBATA 30 APRILIE 1927

ABONAMENTE

Lei 1000 pe un

„ 500 „ 6 luni

„ 300 „ 3 luni

OPINIA

ZIAR POLITIC COTIDIAN

ANUNCIURI

se primesc la toate Agențiile de Publicitate și la Administrația ziarului Iași—Str. Gh Mârzescu 17

RASPUNS D-LUI PETREA

Intr'un foileton de ziar, Dl. Petrea răspunde la un articol al meu în care fără a înjura pe nimeni făceam bilanțul de un an, al actualei noastre administrațiuni comunale.

Cu toată aversiunea pe care o am, pentru astfel de polemici, nu vreau totuși să rămân dator d-lui Petrea cu un răspuns.

L'am considerat întotdeauna pe D. Petrea ca pe un om detreabă și cinstit—ceia ce nu se poate de sigur spune, despre unii dintre demnitarii, pe care generalul Averescu i-a hărăzit Iașului,—și îmi place a crede, că accidentul de a fi ajuns în fruntea primăriei, nu l'a schimbat într'u nimic. Dar atâta, e tot ceiace pot spune, despre persoana d-sale, ori cât aș căuta în activitatea și manifestările d-sale de până acum vr'o altă notă mai caracteristică.

Iată de ce, fără a-l socoti numai pe d-sa vinovat de complectă incapacitate a administrațiunei noastre comunale, n'am spus, în articolul la care se referă d-sa, nici un cuvânt despre însușirile intelectuale ale primarului Iașului.

Mi-am arătat numai mirarea că Iașul, care a fost deprins să aibă în capul administrației sale, pe cea mai fină floare a elitei sale intelectuale, a ajuns astăzi să fie condus de persoane, care fără nici o falșă modestie nu pot cere să fie socotite ca atare.

Departe de mine deci gândul, pe care mi-l atribue în mod gratuit d. Petrea, de a socoti că numai elita născută printre ai cărei membri m'aș număra și eu, poate conduce. Sunt din potrivă, cel mai mare admirator al aristocrației muncei și a intelectualității; iar întru cât mă privește pe mine și înaintașii mei, fără a avea sânge albastru în vinele noastre, avem o origine bine stabilită, pe care toată lumea o cunoaște și de care sunt în deosebi mândru.

*

Să-mi deie voe d. Petrea, ca să-l întreb, la rândul meu, cu ce a contribuit până astă-zi în mod real, la conducerea Iașului și mai ales, unde, când și mai cu deosebire pentru ce și-a sacrificat d-sa libertatea, avutul și odihna? Aș fi curios, în t.t cazul, să aflu prin ce anume și în ce ocazii s'a relevat d-sa, ca un element de înaltă valoare, ca un aristocrat al muncei și al sacrificiului?

Dar să lăsăm persoanele la o parte, să ne preocupăm de activitatea actualei administrații comunale, de activitatea ei de până acum, singura după care se pot aprecia și meritele ei.

Ce-ați făcut D-le Petrea la primărie într'un an întreg de activitate? D-voastră singur recunoașteți, că în afară de clopotele din piețe, de desfigurarea grădinei Teatrului Național și de risipirea milioanelor contribuabililor în diurne pentru clubiști, n'ați făcut absolut nimic. Vă desfid D-le Primar ca să afirmați pe onoarea D-stră, că a-ți suprimat cel puțin diurniștii clubiști de la primărie, sau că ați sfârșit afacerile, ce se fac în oficinele ajutorilor D-stră.

Și tocmai fiindcă administrarea „imensei mele averi" cum o califică Dl. Petrea, mă obligă să alerg ziua și câte odată chiar și noaptea, pe străzile Iașului și știu și văd tot ceia ce se petrece peste tot, în toate ungherile Iașului și nu numai între Vlădescu și Piața Unirei, am dreptul, ca și ori care cetățean conștient al acestui nenorocit oraș, să afirm sus și tare, că orașul e: fără apă, fără pavaje și e prost luminat.

Cauzele? le cunosc mai bine de cât își închipue Dl. Petrea. Ce curios e însă faptul, că tocmai D-sa care a strălucit prin a nu face nimic la comună, găsește vinovați, pe cei ce au făcut atât de mult înaintea D-sale.

Și tocmai fiindcă cunosc cauzele stării deplorabile, în care se găsește astăzi Iașul, știu că există și remedii la această stare de lucruri. Iar ceia ce reproșez actualei administrații comunale. este faptul, că nu a făcut absolut nimic până acum pentru găsirea și realizarea acelor remedii.

Nu aveți mijloace, spuneți d-le Petrea? De ce n'ar fi, de vreme ce Iașul are norocul de a avea doi miniștri în actualul guvern? Sprijinul unui singur ministru a dat, în vremuri, Iașului putință de a executa opere edilitare, dintre cele mai mărețe astăzi sprijinul a doi miniștri nu-i poate da nimic?

Pentru a nu fi însă acuzat de parțialitate, declar că iau cu plăcere act de programul edilitar al d-lui Petrea pe anul 1927. Pentru binele Iașului sper chiar că îl va realiza. Nu vreau nici măcar să fiu melițios și să cred că d-sa a anunțat acest program în speranță că la sfârșitul anului nu va mai fi primar și că nu vom mai avea astfel ocazia să-l tragem la răspundere pentru neexecutarea lui.

Ași fi primit, în orice caz, cu mult mai multă bucurie, răspunsul d-lui Petrea, dacă d-sa ar fi vorbit și de ceia ce a lăcut, iar nu numai de ceia ce are de gând să facă.

De vreme ce însă D-sa nu ne poate spune nimic despre ceia ce a făcut până acum, am dreptul necontestat de a spune încă odată, că în fruntea Iașului se găsește, cea mai incapabilă administrație comunală pe care am avut-o vr'o dată.

*

De un lucru vreau totuși să-l asigur pe d. Petrea și anume de acela, că n'am nici o veleitate de a-i lua locul. Nu aceasta a fost obiectul criticei obiective, pe care am adus-o activității de un an, a actualei administrații comunale.

Continui și voi continua, după cum mă sfătuește d-sa, în calitate de părinte al tuturor cetățenilor acestui oraș, să-mi administrez „imensa mea avere", de unde voi trage pe lângă foloasele materiale și acela de a învăța ce vrea să zică într'adevăr a administra. Și de sigur că, dacă d-sa s'a arătat atât de puțin experimentat, în a conduce gospodăria comunei, aceasta provine poate și din faptul, că d-sa n'a avut nici odată ocazia să învețe, ce vrea să zică cu adevărat și în toată complexitatea, pe care o comporta acest cuvânt, a administra averea altuia, fără a o risipi.

Unde protestez însă cu indignare, este la afirmarea pe care o face d-l Petrea, de a fi fost pus în capul comunei, prin voința cetățenilor ieșeni. Este o ofensă gratuită, pe care D-sa o aduce pe această cale tuturor ieșenilor. Chiar așa de proști nu sunt ei d-le Petrea. Dacă sermanii de ei ar fi bănuit, câtuși de puțin, la alegerile comunale, că votând lista blocului cetățenesc riscă să te aibă pe d-ta primar, de sigur că imensa majoritate a voturilor ar fi avut-o celelalte liste.

M. A. BADAREU

Cancerul e hereditar?

D-rul F. Miche din Geneva a constatat că mecanismul care determină repartiția diferitelor tumori la om, fie benigne sau maligne, corespunde perfect ritmului hereditații mendeleene. D-rul Miche este deci de părere că hereditatea joacă un rol important în apariția acestor tumori, *în care intră și cancerul.*

Se știe că până acum medicina a afirmat că boala cumplită a cancerului nu-i nici hereditară, nici contagioasă.

Adevărul exact încă nu-l cunoaște nimeni. Și boala seceră, seceră...

ASPECTE

„PROPAGANDA CULTURALĂ" ȘI CLOSETELE

Starea noastră culturală nu oferă prilej de invidie pentru nici un stat european; analfabetismul face încă ravagii și școala, așa cum e organizată, nu contribue prea mult la ridicarea nivelului cultural peste o limită care rămâne de câteva decenii mereu aceeași.

Guvernele fabrică profesori universitari și neglijează școlile normale de învățători; și pe când universitarii își îngăduie libertatea de a fi ambulanți cu avantajii la drum și la altele, învățătorii tânjesc în fundul satelor după un ridicol spor de salar și după o viață măcar omenească.

Pe urmă, există anumite idei primejdioase cari tulbură atmosfera: împotriva acestora nu se poate lupta decât cu scrisul împede al oamenilor animați de idealuri. E nevoe de o ofensivă culturată puternic susținută pentru a înfrânge în câțiva ani numai forțele întunericului cari stau la adăpostul analfabetismului și al semi-doctismului.

Unii și-au legat nădejdea de d. Octavian Goga; se spunea că acest fost poet ar avea un vast program cultural, dela înfăptuirea căruia țara putea să aștepte toate fericirile. In jurul

(Continuarea în pag. IV-a)

Falșul prinț sirian

Acum câtva timp a provocat senzație în cercurile mondene din Berlin, apariția prințului Malik Șambar.

Acest personaj, foarte decorativ, se dădea drept pretendent la coroana Siriei și se plângea de răutatea francezilor care puseseră stăpânire pe proprietățile sale imense, îi furaseră bijuteriile coroanei și apoi îl expluzaseră din țara strămoșilor săi. Povestirea aceasta era ascultată cu atenție, mai ales că pe lângă imprecațiile contra francezilor, prințul adăuga enumărarea minelor și zăcămintelor de petrol ce poseda. El reușise astfel să pătrundă în cercurile industriale cele mai înalte. Prințul dădea din timp în timp recepții somptuase în hotelurile cele mai mari din Berlin. Își prezenta tânăra soție ca regină și pe băiatul său ca moștenitorul prezumativ al tronului Siriei.

Dar poliția berlineză, având bănueli, făcu o anchetă minițuoasă și descoperi în sfârșit că așa zisul prinț Malik Șambar nu era decât un excroc care trăia din subscripțiile pe care le deschisese „în favoarea micilor sirieni, victime ale tiraniei franceze.

Poliția crede că Malik Șambar aparține unei asociații internaționale de excroci, în frunte cu preotul syrian Danial, care a fost arestat la Stokholm pentru că se ocupa tot cu adunarea de fonduri cu falșe scopuri filantropice.

IN CHINA

Din ordinul lui Ceang-So-Lin, sunt confiscate armele găsite la lucrătorii chinezi. Aceasta, de teama unei răscoale muncitorești cu caracter comunist.

Recensământul și naționalitatea

Odinioară, în vremea atotputerniciei ungurești, persecuția naționalităților (și în special a Românilor) din Transilvania se exercita și cu prilejul recensămintelor. Funcționarii maghiari înscriau pe români sub nume ungurești, cu scopul de a micșora la statistică numărul românilor ardeleni și a se spori numărul populației maghiare.

Pentru dejucarea acestei manopere necinstite, românii au recurs la trucul de a-și boteza copiii cu nume latinești. De aceia sunt atât de frecvente în Ardeal nume ca: Iuliu, Nerva, Caius, Traian, Tulius, Ovid, Octavian, Sever mărturiseau limpede originea etnică.

Maghiarizarea cu forța nu făcea cinste administrației maghiare și ea provoca protestul just al românilor.

Astăzi, când dreptatea istorică s'a îndeplinit; nu-i de demnitatea noastră să aplicăm metodele și să repetăm greșelile ungurești. Se pare însă că, la actualul recensământ al populației, unii funcționari recenzori au făcut excese de zel, cu tendința de românizare a minorităților etnice. Și astfel s'au produs proteste din partea ungurilor și mai ales din partea ucrainienilor bucovineni.

Mai întâi, funcționarii administrativi nu trebuiau să se amestece de loc la scrierea buletinelor de recensământ. Ordinul ministerial era ca singur capul familiei să complecteze formularul și să indice originea etnică.

Dacă or fi fost unele contra-ordine confidențiale, — apoi cu atât mai rău.

Suntem un popor compact de 13 milioane de români, și n'avem nevoe de romanizare forțată a altor elemente.

Să respectăm ființa etnică a fiecăruia, căci așa vom spori prestigiul nostru național.

X.

VOCI DIN PUBLIC

UNIFORMA OBLIGATORIE

pentru elevii de școală

După atâtea nenorociri care au căzut pe capul nostru din pricina valutei proaste, a mai venit și nenorocirea uniformei, care e lustrul pus deasupra sărăciei. N'avem hrană destulă, n'avem cei mai mulți o căsuță din care să nu ne alunge nimeni, n'avem rufe suficiente, cârpim rufele până la ultima putință și peste toate aceste suferințe mai vine și ministerul, escortat de comitetele școlare și parașcolare, de directori, subdirectori, secretari, subsecretari și pedeli,—ca să impuie nenorociților părinți să scoată bani, bani și iar bani ca să facă uniformă slăbănogiților lor copii, că de unde nu, „vi se face cunoscut că, de la anul viitor, nu se va mai tolera ca elevii să vie îmbrăcați cum le place"!

Această amenințare cu „de la anul viitor" se aruncă de vre-o șase ani încoace asupra părinților, dar cruda realitate a faptelor a făcut ca onorații directori, subdirectori, secretari, subsecretari și pedeli s'o lase mai moale cu impunerea uniformei.

Și la ce folosește uniforma asta?

Ar fi destul să-i dezbraci pe elevi de uniformă ca să vezi niște rufe cârpite de sărmanele mame și să vezi că strălucirea uniformei e întocmai ca a multor edificii publice ale noastre: aceste edificii au o fațadă impunătoare, iar înăuntru sînt pline de defecte. Uniforma să existe numai atunci când stomahul îmi va fi plin, când voi avea rufe și când nu voi mai tremura de frica evacuării!

Dar așa: când zi și noapte gândul meu nu e de cât să impuș francul cu care să aduc hrană acasă, când eu port și acuma paltonul, pardesiul și surtucul antebelic cruțat și cârpit cât se poate ca să nu se vadă mizeria mea de funcționar, când zic bodaprosti că mai am încă două perechi de bocanci din timpul războiului și le port cu cruțare, când în bărbierie n'am mai intrat de la război, ci în cercul prietenilor mei am învățat să ne tundem unul pe altul și să ne radem singuri, când mă restring ca un ascet, de unde să mai putem face uniformă copiilor?

Imi place și mie școala uniformată, dar să nu fie uniforma ca o poleială deasupra mizeriei! Știu foarte bine că după război mulți copii au murit de mizerie în uniformă! Așa dar, atâta timp cât viața e amară, lasați-ne în pace cu uniforma!

Și în definitiv, ce se așteaptă de la această uniformă? Moralizarea copiilor din școalele secundare? Dar oare, prin nenumăratele „porcării" de care răsună văzduhul, de care-s pline chioșcurile, librăriile și cinematografele, copilul nu e demoralizat deja din școala primară?

(Continuarea în pag. IV-a)

TÂRGUL DE GASTRONOMIE DIN PARIS

La Paris s'a deschis târgul anual de gastronomie. Amatorii de mâncări și băutură din toată lumea își găsesc acolo paradisul. Căci Franța a rămas neîntrecută pentru știința gastronomică. La aranjarea unei mese, francezul pune tot atâta meșteșug și grație ca în confecționarea unui obiect de lux. Din masă și băutură au făcut o știință, o filozofie și o artă cu reguli fixe.

Acum un veac, faimosul membru al Curții de Casație din Paris, Brillat-Savarin, a alcătuit cea dintâiu carte în care expune legile unui prânz bine alcătuit. Mai mult, ca orice altă ramură de activitate artistică și științifică, gastronomia franceză e în continuă evoluție. Astfel, o mare deosebire între felul cum se alcătuia un prânz acum treizeci de ani și cel de azi.

Târgul gastronomic pune în evidență ultimele schimbări și inovații.

Mai întâiu, azi un gastronom nu mai poate tolera o cantitate prea mare de mâncări și băuturi la o masă. Se mănâncă mult mai puțin ca altă-dată; nu se mai poate admite, pentru așezarea frumoasă a unui prânz, să se aducă câte patru sau cinci intrări, trei sau patru fripturi și două sau trei feluri de pește. Menuurile încărcate au mai sunt demult pe placul oamenilor subțiri. Aceasta e o

(Continuarea în pag. IV-a)

Viața aventuroasă a lui Ibanez

Cel mai sbuciumat literat al vremei

Ziaristul spaniol Gisev Contell a scris de curând, sub formă de roman, viața celebrului scriitor don Vincente Blasco Ibanez.

Existența aceasta plină de aventuri, de încercări grele, de succese răsunătoare se desfășoară în adevăr ca peripețiile unui roman senzațional.

Indată după ce-și termina studiile și face primii pași în viața publică, Blasco Ibanez devine republican. La epoca aceia tânărul spaniol purta o barbă de tribun. Lirismul său revoluționar are o căldură sentimentală și un eroism care amintește romantismul veacului trecut. El se mândrește că n'a trăit de cât în republici: Argentina, Elveția Statele-Unite, Franța, dovedind astfel că are sensibilitatea lui Victor Hugo. El reia concepția din veacul trecut după care poetul participă cu toată ființa lui, la emoțiile colective, iar libertatea socială este ceva subtil care se cuprinde în alimente și se respiră în aer.

La Paris, în 1889, Blasco se afla printre boemii literați și emigrați politici care lucrau la un dicționar enorm, care n'a fost sfârșit niciodată. In urma unei amnistii, se întoarce în Spania, la Valencia. Și patria îi inspiră cele mai vii și mai colorate din operele sale. Dar începând din nou să facă agitații, este condamnat la închisoare.

Când este liberat, se alege deputat. Viața lui publică se desfășoară, elocventă și periculoasă. Totuș literatura își reia drepturile asupra politicei. Apoi e stăpânit de gustul călătoriilor: Blasco, pleacă în jurul lumii. Dar primejdiile nu-l părăsesc. La Budapesta scapă ca prin minune dintr'o catastrofă de drum de fier.

Impreună cu Sempere, pune la cale o întreprindere editorială monstră. In 1909, literatura, Europa, Spania, afacerile, politica devin un câmp prea mic pentru această activitate formidabilă: America îl cheamă. Este primit în triumf la Buenos-Aires. Apoi trece prin Argentina,

(Continuarea în pag. IV-a)

„PRINCIAR“ Str. Lăpuşneanu

Asortat permanent cu tot felul de PATISERII DELICIOASE Bomboneriі, Chocolate, Torturi, Inghetată. - Primeşte comenzi lucrate ireproşabil şi similar cu casele străine.

IN FIECARE SEARA CONCERT CLASIC

GRATAR SPECIAL pus la dispoziţia Onor. Consumatorilor, precum şi un bogat bufet cu diferite MANCARURI.

Se serveşte excelenta Bere Azuga

INTREPRINDERILE FORESTIERE
S. WEISMAN
FABRICA de CHERESTEA

Şos. Moara de foc No, 24—26

Vinde rumegătură de tei şi arăci pentru viticultură, tot felul de material lemnos, rotund şi fasonat, stejar, frasin, ulm, cireş, tei şi plop pentru construcţii, lemnărie pentru rotărie, lătănoaie, manele rotunde pentru garduri, cât şi resturi de la scânduri pentru foc.

George Schreiner
fabrică pentru industria lemnului

Strada Sf-tu Andrei No. 41, Iaşi

Maşini noi din Germania

La orice maşină se lucrează cu lei 75 pe oră.

ULEIURI
GARANTATE LA ANALIZA GASITI NUMAI
LA MAGAZINUL
„CAMILA“
JOSEF MARCU
IASI
STR. ANASTASE PANU 47

SEMINŢE de LUCERNA GAZON (iarbă)

flori şi legume
de la casa mondială
Mauthner
Piatră Vânătă
la „Cămila“
str. Anast. Panu 47

HAINE GATA pentru BARBAŢI BAEŢI ŞI COPII

calităţi superioare şi croială modernă, întrecând cele de Comandă, se poate obţine numai la

MAGAZINUL UNIVERSAL „RATA“

IAŞI — strada Gh. Mârzescu 34 — IAŞI

Având un *Raion* special de *Ştofe străine* cu metru precum şi Mantile de Cauciuc pentru Barbaţi şi Dame. Un *Raion* special de Manufactură, Mătăsuri pentru rochii şi mantouri, Lenajuri, Chifoane, Zefiruri, Lingerie, Galanterie, Pălării, etc. Un *Raion* special de Incălţăminte pentru Domni şi Doamne, *Mobile, Oglinzi, Pendule* etc.

SE VINDE CU PREŢURI AVANTAJOASE
PLATIBILE IN RATE LUNARE

De închiriat

magazinul din str. Lăpuşneanu 17-19, fost ocupat de „Asigurarea Românească“.

A se adresa la d. **Solomon Wachtel.**

DENTISTUL
Fr. Grünberg

după o practică îndelungată şi-a deschis institutul dentar
Strada Cuza Vodă No. 1
(vis-a-vis de Farmacia Jelea Halta Sărărie)
Execută toate lucrările de proteză şi chirurgie dentară
Preţuri moderate
Consult. 9—1 şi 3—7

Camera confort modern, preferabil cartier liniştit se caută pentru Director de Bancă, persoană singură. A se adresa la „Ajutorul Nostru str. Cuza Vodă No. 71.

*

SE CAUTA UN AGENT, contra condiţiuni avantajoase la Soc. „Ajutorul Nostru“ strada Cuza-Vodă 71.

*

Mare desfacere de încălţăminte. „Ajutorul Nostru“ a adus un mare transport de *încălţăminte* moderne pentru barbaţi, dame şi copii cu preţuri pe jumătate.

*

Dactilografie se poate învăţa bine în timp de o lună. Se copiază acte în str. Cuza Vodă 71

INSERŢIE [1])

Domnule Director,

Am onoarea a vă reclama următoarele:

Eri dim. la ora 9 în lipsa mea de acasă, fiind la prăvălie împreună cu soţia mea, 3 agenţi de la percepţia II-a şi cu sergentul din post, mi-au violat domiciliul în str. Răchiţi 16—au pus sigilii pe lucrurile din casă, au aplicat diferite sigilii pe tot ce au găsit până şi pe mâncare — nevoind să ţi à seamă că nu era nimeni acasă.

Acest lucru constitue cred o gravă abatere de la îndatoririle lor de percepţori şi un abuz nemai pomenit.

La reclamaţia vecinilor, d-lor i-au răspuns însultându-i.

Plângându-ne la percepţie, soţia mea a fost dată afară şi însultată.

Rog autorităţile superioare să dispue a se face anchetă.

PETRU SĂVESCU
măcelar, Piaţa Halei

1) Redacţia nu răspunde de cele publicate în această rubrică.

DOCTOR
L. HEITEL
MAMOŞ
De la clinicile din Berlin, Viena Frankfurt
Boli de femei şi naşteri
Str. Săulescu 2 (alături de Biserica Talparari)
Consultaţiuni 3—6 p. m.
Pentru săraci gratis zilnic.

Tribunalul Jud. Iaşi secţia III-a

Publicaţie de Vânzare
No. 3389 din 8 Aprilie 1927

D-na Francisca Marinoschi văduvă din Iaşi str. I. C. Brăteanu No. 170 prin petiţia înreg. la No. 6061 | 927 a cerut Trib. Iaşi s. III-a să autorize Corpul Portărei'o Iaşi să facă comandamentul şi toate formele de vânzare prin licit. publ. a imobilului din Iaşi str. Păcurari No 180 propr. D-lui Constantin Dăscălescu proprietar domic. Iaşi str. Păcurari No. 180, pentru despăgubirea creditoarei cu suma de 80.000 lei capital cu proc. convenţionale de 24 la sută pe an de la 1 Mai 1926, onorar de avocat 2000 lei plus cheltuieli de urmărire în baza Obligaţiei Ipotecară aut. de Trib. Iaşi s. III-a sub No. 5465 | 924 înscrisă la No. 525 | 924 şi investită cu form. exec. la No. 61 | 927.

Tribunalul admiţând cererea prin Jurnalul No. 1432 | 927 a autorizat Corpul Portăreilor Iaşi să facă comandament şi toate formele de vânzare prin licitaţie publ. a imobilului urmărit; s'a făcut şi comunicat comandamentul No 1892 | 927 şi după expirarea celor 30 zile de la comunicare la stăruinţa creditoarei conform art. 503 pro. civ. s'a făcut Procesul Verbal de situaţie al imobilului urmărit care este: In Iaşi str. Păcurari No. 180 p o suprafaţă de teren de 2500 m. p. între moşiile: Nord propr. Elena Morţun; Sud str. Păcurari; est propr. Antonov Arhip şi vest propr. Ştefan Maron sunt clădiri, ogradă şi grădină, împrejmuită cu zaplazi de scânduri pe trei părţi. Clădirea făcută din zid acop. cu tablă pe din afară net rminată, compusă din patru camere una pe 12 | 5 metri ocupată de grădina de copii, două pe câte 4 | 4 metri ocupate de un dispensar şi una pe 4 | 4 metri ocupată de proprietarul debitor, spre nord este alipit de casă un cerdac. Atenanse sunt: una pivniţă din cărămidă, în ogradă una şură 4 | 4 metri din scânduri de brad acoperit tot scânduri; una pivniţă cu două dispărţituri tot din scânduri de brad. Grădina pe o suprafaţă de 2000 metri p. unde sunt sădiţi 14 pomi rodtori şi una sută tufe de viţă de vie.

Imobilul are ca sarcini afară de creanţa de mai sus: Ipoteca înscrisă la No. 102 | 926 pentru suma de 130 000 lei cu proc. de 28 la sută pe an constituită de Const. Dăscălescu în favoarea D-nei Maria George Clain, iar la urmăriri Comandamentul de mai sus.

Se înconoştiinţează că vânzarea şi adjudecarea acestui imobil, va avea loc în pretorul Tribunalului Iaşi. Secţia III-a în ziua de 20 Septembrie 1927 ora 12 amează, începând licitaţia publică de la suma de lei 150.000, fixată de creditoare prin cerere.

Sunt somaţi toţi cei ce au vre-un drept de arendă, chirie, ipotecă sau alte privilegi, ca înaintea adjudecărei, să arăte înaintea Tribunalului pretenţiunile lor, cunoscând că în urmă nu li se vor mai ţine în seamă.

Dosar No. 345 | 927
Preşedinte, M. EŞIANU
Portărel, C. P. Manoliu

PIERDUT buletinul de înscriere în biroul Populaţiei, eliberat de Comisia disp. a 4-a pe numele subsemnatului.

Il declar nul şi fără valoare în mâinele oricui s'ar afla.

VASILE MĂRICĂ
str. Tăietoarei No. 10

PIERDUT buletinul de înscriere în biroul populaţiei, eliberat de Comisia I-a.

Il declar nul şi fără valoare în mâinile oricui s'ar găsi.

MARIA CUCU
str. Platou No. 5

DE VANZARE casele din str. Speranţei 8, lângă liceul Internat. Se pot vedea între orele 2—5 p. m.

Revista de Şah
la Iaşi

„Revista de şah“ unica publicaţie Şahistă din ţară, şi-a mutat sediul la Iaşi.

Interesanta revistă, graţie fondatorului ei d. A. Ianovcic care s'a mutat şi d-sa la Iaşi, şi-a făcut drum cu multe greutăţi şi astăzi este o viguroasă publicaţie şahistă.

Adusă într'un centru şahist şi trecând sub direcţia d-lui *Mihail Sadoveanu*, având ca colaboratori pe cei mai cunoscuţi şi talentaţi jucători din ţară şi străinătate, va apare în condiţii redacţionale şi technice *ireproşabile.*

Fiecare jucător de Şah, sau începător va găsi în revistă partea care-l interesează.

De aceia e de datoria oricărui jucător de şah care vrea să progreseze să se aboneze, în special leşenii ar trebui toţi să se aboneze, căci cu multe greutăţi a fost mutată Revista la Iaşi.

Abonându-se, nu numai că vor primi o excelentă publicaţie şahistă, care li va ţine în curent cu mişcarea şahistă din ţară şi străinătate, dar prin aceasta vor susţine unica lor publicaţie.

Redacţia şi Adm-ţia şi-a stabilit sediul la Cercul de Şah, str. Arcu 3.

Nr. 5 Mai 1927 apare la 15 Mai. Abonamentele se fac zilnic la adresa de mai sus. Un an 300 lei şi 6 luni 175 lei. La redacţie se găsesc şi colecţiile complecte pe anii 1925 şi 1926 elegant broşate.

Din Vaslui

Vaslui.—*Bal mascat.*—In seara de 26 Aprilie—a treia zi de Paşte—a avut loc în saloanele Cercului Militar, un frumos bal mascat şi costumat dat în folosul Cercului Sportiv al Reg. 25 Infanterie. Din selecta asistenţă am remarcat familiile: C. Irimescu, Iancu Gingir, Nicu Tiron, Săndulescu, Maior Slavnicu, căp. Stratulat, maior Vasiliu, maior Volasciuc, Gh. Rizescu, Alecu Buzdugan Mandrea, Bastaki, Marcopole, maior Popovici, Căpitan Chirilovici, cap. Nicolaide, avocat Marinciu, locot. Harles, locot. Văscu, locot. Drosdofschi etc.

D-rele: Florica Popovici, Horga, Popa, Winograschi, Sanda Iosif, Marcopol, Sandulescu, etc.

D-nii Căp. Küer, dr. Văja, căp. Velicu, locot. Osmaliu, locot. Narodnic, Aurel Rizescu, fraţii Gheorghiu, sublocot. Trofin, Micu Steinberg-Har, sublocot. Miulescu, Luri Goldştein, locot. Popa, locot. Barbu, Dedei Bălănescu, Brătianu etc. etc.

Cirus

DE INCHIRIAT două odăi mobilate sau nemobilate în curte.

A se adresa d-lui Isidor Margulies str. Ştefan cel Mare 27.

INSPECTOR DE ASIGURARE se caută de către „Asigurarea Românească“ Iaşi, str. Lăpuşneanu 40.

CAMERA MOBILATA, modestă caut.

A se adresa la Ad-ţia ziarului „Opinia“.

CAUT ODAE MOBILATA şi un antret în centru (pe una din străzile principale: Ştefan cel Mare, Lăpuşneanu, Cuza Vodă) a se adresa avocat N. Lateş str. Albineţ 36.

DE INCHIRIAT în Şoseaua Arcu 14, două camere, bucătărie, Instalaţie de apă şi lumină.

Informaţii în str. Vasile Conta No. 10.

Elevi la învăţătura tipografiei se caută la Tipografia H. Goldner.

Adunarea dela Uzinele de electricitate

Adunarea generală a acţionarilor uzinelor Comunale de electricitate a decurs într'o atmosferă de adâncă mulţumire.

D. C. Crupenschi, preşedintele consiliului, deschizând şedinţa a arătat rezultatele obţinute,— şi a adus mulţumiri consiliului de administraţie.

D. Crupenschi, a relevat munca fără preget, capacitatea şi devotamentul d-lui inginer Volanschi, directorul general, căruia i se datoreşte propăşirea permanentă a instituţiei, şi cu care societatea se făleşte.

Adunarea a făcut distinsului director o vie manifestaţie de simpatie.

Continuând, d. Crupenschi a adus elogii şi mulţumiri d-lui director Tăutu şi celorlalţi directori precum şi funcţionarilor, cari de şi cu salarii inferioare, totuşi dau un concurs nelărmurit.

D. Petrea, primarul municipiului, aduce prinosul său de mulţumire pentru faptul că uzinele electrice au fost scoase de la comună,—şi prin constituirea societăţii, au adus aceste rezultate frumoaee. Ocupându-se de lucrările noi,—d. Petrea zise zâmbind:

— „Lumina va fi aşa de răspândită, încât îndrăgostiţii nu vor mai găsi nici un coltişor unde să-şi schimbe impresiile“.

D. Petrea a adus deasemenea entuziaste elogii şi mulţumiri d-lui Volanschi.

Vădit emoţionat, d. *Volanschi* a luat cuvîntul relevînd meritul consiliului de administraţie, şi mulţumind tuturor colaboratorilor săi D. Volanschi face apoi o largă expunere a lucrărilor nouă ce se pregătesc.

Cel din urmă vorbeşte d. Ceaicovski în numele acţionarilor, exprimînd mulţumiri pentru toate bunele rezultate obţinute.

Adunarea ratifică gestiunea şi votează noul budget.

Cum se aplică legea repauzului la Bacău

Autorităţile şi legea

Bacău. — In timp ce la Roman autorităţile continuă să patroneze sabotarea repauzului duminical, în contra tuturor protestărilor funcţionăreşti, aci la Bacău soluţia s'a impus chiar dela sancţionarea legii, în sensul că magazinele sunt închise dela orele 1—3 iar seara la orele 7.

Evident că nu s'a ajuns aci fără oarecari dificultăţi şi nu dintre cele mai mici.

Ca şi pretutindeni n'au lipsit nici aci protestările vehemente ale comercianţilor, grupaţi în jurul Camerei de Comerţ de sub conducerea D-lor Osias Herşcovici şi farmacist Mihaloski, nici adunările cu delegaţi din capitală ale societăţii funcţionarilor comerciali, sub preşedinţia D-lui Iosefsohn.

Autorităţile, în frunte cu prefectul judeţului dl. Gatoski, cu energicul prefect de poliţie dl. Gh. Pânzescu şi cu delegatul ministerului muncii d. Burdişteanu, au înţeles de la început că interesele nu trebuie să primeze când e vorba de o justă împărţire a timpului, între consumator şi vânzător, pentru ca acestuia din urmă să-i fie asigurate orele de odihnă.

Autorităţile băcăoane au dovedit prin aplicarea legii repauzului duminical, că înţeleg să respecte o măsură bună, sancţionată de parlament. Nu avem decât să dăm exemplu acelora din alte oraşe...

MIELU FILLOREANU

x I. P. S. S. Mitropolitul Pimen a aprobat hirotonirea seminaristului N. V. Tuleaşcă, ca preot la parohia Lunga, jud. Fălticeni, rămânând ca şi Consiliul Eparhial să confirme această numire.

In jurul isprăvilor banditului Niculiţă

Banditul Niculiţă, care a dat atacul de lângă Piatra-N.— a stat în tot timpul de vorbă cu prizonierii săi adăpostiţi în poiana de lângă Dâmb, în aşteptare să treacă negustorii bogataşi, pe cari îi pândea.

*

Niculiţă s'a plâns, că e pe nedrept condamnat, căci a fost în legitimă apărare, când a lovit mortal pe doi jandarmi. Acum nu are încotro, şi trebue să trăiască prin păduri.

Se răţoia însă, adăugând că greu va fi prins.

După cum se afirmă de persoanele venite din Piatra, autorităţile ar fi pe cale să descopere ascunzătoarea banditului.

Scrieri ale lui Tolstoi
netipărite încă

Moscova (Ceps)—Comisiunea care redactează ediţia jubiliară a operelor complecte ale lui Tolstoi, a pregătit un caet de scrieri ale lui Tolstoi, provenind din anii 1840-50 *şi cari n'au fost publicate încă.* In acest volum se vor cuprinde şi poezii din anii copilăriei, în ruseşte şi franţuzeşte. Volumul va mai conţine:

Insemnări filozofice, valoarea filozofiei (1845—47), Bazele muzicei şi o metodă actuală pentru studiul muzisei.

Din aceste din urmă lucrări se vede că Tolstoi avea talent muzical şi că adesea spunea că dacă n'ar fi fost scriitor ar fi voit să fie compozitor.

S'au mai găsit şi câteva descrieri de călătorie pe Volga şi în Caucaz, precum şi poezii din anii 1852—53, cari vor fi publicate acum pentru prima oară.

In culegerea de scrieri se vor tipări şi toate variantele romanelor „Războiu şi pace“, „Invierea“, „Mărturisiri“. Se dă o mare atenţie mai ales „Dekabriştilor“ şi lui „Petru I“. Ordinea în care vor apare lucrările este cea cronologică.

INFORMAŢII

x Aseară rămăşiţele pământeşti ale regretatului arhimandrit Mor raşu au fost transportate la capela cimitirului Eternitatea. Rugăciunea a fost rostită de însuşi I. P. S. S Mitropolitul Pimen.

x *De la Consiliul de război.* —Luni, 2 Mai se judecă la Consilinul de războiu din localitate secţia I, procesul d-lui Locot. Ionescu V. din Reg. 5 Artilerea Bacău. Ofiţerul este acuzat de falş şi sustragerea sumei mai de peste 100 000.

De notat că acest ofiţer a fost judecat în cursul lunei trecute de Consiliul de războiu Bucureşti şi condamnat la 2 ani închisoare—fiind implicat în fraudele de la Buicani, împreună cu d. Major Ştefanovici, Locotenentul a făcut recurs, care a fost admis, iar procesul cu fraudele de la Buicani se va judeca luna viitoare la Cluj.

x Banchetul pentru d. Cerchez, preşedintele Camerei de comerţ, va avea loc Mercuri seara, în sala Elisée.

Vor participa delegaţi de la alte Camere de comerţ. Au fost înscrişi mulţi negustori, dar nu se ştie dacă toţi vor depune taxa şi vor participa.

x *Furturi în judeţ*—Eri noapte necunoscuţi, au furat de la cărciumarul N.Vlad din Dorobanţi-Aroneanu, doi cai de rasă.

Necunoscuţi spărgând un geam dela cărciuma Grig. Cozma din Ciurea au furat o mare cantitate de mărfuri şi bani.

x *Toată lumea citeşte volumul Sub Abat-jour care este cartea zilei.*

ULTIMA ORA

Tratative oficiale româno-germane

MISIUNEA D-LUI I. LAPEDATU

Bucureşti 29.— D. I. Lapedatu, fost ministru de finanţe, a plecat de la Viena la Berlin cu mandat oficial din partea guvernului pentru a duce la bun sfârşit tratativele cu Germania în vederea încheerei unui împrumut.

Dar acest împrumut nu va fi separat de chestia lichidărei litigiilor pendinte între cele două ţări.

BLOC BALCANIC CONTRA ITALIEI

ROMÂNIA ÎN AFARĂ DE BLOC

Constantinopol 29 — In urma stăruinţelor lui Tefic Ruşdi Bei, ministru de externe al Turciei, există credinţa că în curând se va în heia blocul statelor balcanice.

E vorba să se încheie un tratat de alianţă între Angora şi Belgrad, la care vor adera Bulgaria şi Grecia.

Acest bloc balcanic este socotit ca un mijloc eficace de rezistenţă contra imperialismului italian.

In ce priveşte Romănia ea este considerată ca trecută făţiş de partea Italiei, iar Jugoslavia nu mai crede în ajutorul suficient al Micei Antante şi consideră ca literă moartă tratatul pe care îl are cu Romînia

Guvernul Rusiei

Moscova.—La închiderea congresului general sovietic s'a reales guvernul uniunei republicelor sovietice socialiste.

Preşedintele comitetulu. executiv central d. Kalninin

Preşedintele consiliuiui comisarilor poporului d Ricov.

Apoi Cicerin la externe, Vorosilov la războiu,, Lucanov la finanţe, etc.

Agresiune

Podul-Iloae 29.— In comuna Mădîrjac săteanul Iorgu Serghie a maltratat până la nesimţire pe Ion L. Pascal.

Jandarmii cercetează.

Conferinţa Micei Antante

Belgrad 29. — Ministrul Cehoslovaciei la Belgrad a avut o lungă întrevedere cu d. Marincovici, ministru de externe, în chestia conferinţei Micei antante care se va deschide la Praga în ziua de 15 Maiu şi va dura 3 zile.

La conferinţă, între altele, se va examina şi politica dunăreană.

Tratat de arbitraj

ungaro-jugoslav

Budapesta 29.- Primul ministru, contele Bethlem a avut ieri o consfătuire de peste trei ceasuri cu d. Valco, ministru de externe şi Pesti, ministru de interne. „Magyar Orzac" afirmă că s'au stabilit condiţiile pentru încheerea unui tratat de arbitraj între Ungaria şi Jugoslavia.

Măsuri în Franţa

în vederea zilei de 1 Mai

Paris 29.— Ministerul de interne a dat o circulară prefecturilor de poliţie învitîndu-le să iee măsuri severe pentru menţinerea ordinei în ziua de 1 Maiu.

La Paris sunt interzise manifestaţiile de stradă. In provincie sunt permise numai dacă organizatorii îşi iau personal răspunderea pentru menţinerea limştii. Propaganda antimilitaristă este strict oprită.

Preşedintele Greciei

şi-a retras demisia

Atena 29.— In urma angajamentului luat de guvern că constituţia va fi votată la finele lunii Maiu, preşedintele Conduriotişşi-a retras demisia.

Extradarea unor anarhişti

Paris 29.—Consiliul de miniştri a hotărât să admită cererea Argentinei pentru extrădarea a trei anarhişti arestaţi la Paris şi care sunt acuzaţi şi de d liote de drept comun.

S'a refuzat însă cererea de extrădare a anarhiştilor în mîna autorităţilor spaniole pentrucă au complotat la viaţa regelui Alfons.

Comuniştii francezi au hotărât să demonstreze la 1 Maiu împotriva acestei extrădări.

Tifos exantematic la Podul-Iloaei

Podul-Iloaei 29.— La spitalul din localitate, a fost internată azi fata unui sătean în etate de 18—20 ani, bolnavă de Tifos Exantimatec.

Deasemenea s'a semnalat în localitate şi un caz de Anghină Difterica la un copil de 4 ani. Energicul medic d-l dr. Bulău medicul şef al spitalului din localitate, a dispus de urgenţă, măsuri de izolare şi desinfectare.

CORESP.

Generalul Pangalos

apelează la Venizelos

Atena 29.—Generalul Pangalos a trimis o scrisoare d-lui Venizelos rugându-l să intervie în procesul său.

Mutarea lui Pangalos în altă închisoare a fost contramandata.

CUM S'A PRODUS gravul accident de automobil

DE LÂNGĂ BIVOLARI

Un grav accident de automobil s'a întâmplat pe şoseaua Bivolari—Iaşi, la 10 kilometri de Bivolari.

Dimineaţa la orele 9 jumătate maşina cu No. 236 a plecat Iaşi spre Bivolari.

In automobilul condus de d. I. Petrescu, se aflau d-nii Const. Tărzioru, funcţionar la R. M.S. cu un copil al său în etate de 12 ani; comerciantul Stoinescu, Leon Iţicovici, Const. Căruntu, şofer, Gh. Hagiu, comerciant din str. Păcurari şi ajutorul de şofer Bochărel.

*

La orele 12 automobilul a ajuns la locuinţa d-lui Iordan din Bivolari, unde cei veniţi din Iaşi au avut treabă.

D. Iordan a invitat pe oaspeţi de a rămânea până a doua zi. Iasă Gh. Hagiu s'a opus, cerea să se întoarcă după amiază în Iaşi. Atunci d. Iordan a pus lacăt la poartă.

Totuşi Hagiu care cerea să se întoarcă la Iaşi, s'a dus şi rupând lacătul cu ajutorul lui Bochorel, a scos maşina în şosea.

Ceilalţi n'au avut încotro şi au trebuit să-l urmeze pe Hagiu.

*

La orele 5 după amiază maşina a pornit spre Iaşi, cu o viteză de 45 klm. pe oră, la volan fiind tot d. Petrescu. Hagiu a refuzat să ia loc în maşină şi-a stat tot timpul pe scară.

Cum s'a întâmplat accidentul

După ce a trecut de cantonul dela întretăierea şoselei spre Hermeziu la vre-o trei sute de metri, maşina a virat pe dreapta, întrucât ieşind nuca de direcţie s'a rupt şi bara de direcţie.

In acel moment Hagiu, care se afla pe scară a fost aruncat la câţiva metri depărtare. Maşina a continuat să vireze pe dreapta. D. Petrescu care se afla la volan, a continuat să manipuleze din acceleraţie spre a ieşi pe şosea.

Roatele de înaintea maşinei au dat în marginea şanţului. Au fost atunci aruncaţi în şanţ o parte din cei care se aflau în maşină. Au rămas la locul lor d. Petrescu la volan, iar lângă dânsul d. Târzioru şi în fund. Stoinescu.

Maşina venind din deal a fost virată în mijlocul drumului.

Cei aruncaţi în şanţ au fost grav răniţi. Ceilalţi s'au ales cu leziuni.

Răniţii

D. Leon Iţicovici a fost rănit la cap şi în coasta dreapta.

D. Stoinescu a fost rănit la gură şi picioare.

D. Petrescu a căpătat o gravă leziune la piept.

D. Căruntu o rană la cap.

D, Târzioru deasemenea rănit, iar copilul său o rană la gură.

Hagiu se afla la o depărtare de câţiva metri cu o gravă rană la cap.

Primele ajutoare

După vre-o 15 minute de la întâmplarea nenorocitului accident, cei răniţi mai uşor şi-au venit în fire.

Primele ajutoare le-au dat d-lui Hagiu, a cărui stare inspira îngrijorare. El a fost a dus şi culcat în maşină, ceilalţi răniţi s'au ajutat reciproc.

Tragicul sfârşit a lui Hagiu

Intre timp, trecând pe la locul nenorocirei o căruţă cu ouă ce venea spre Iaşi, a fost oprită de răniţi.

Cu acea căruţă Hagiu a fost transportat la casa unui ferar din Bălteni unde i s'au dat ajutoare.

Doi din cei răniţi au venit în Iaşi cu maşina de curse Bivolari-Iaşi, spre a repara bara de direcţie.

In acel timp starea lui Hagiu agravându-se, a fost transportat şi internat la spitalul din Bivolari.

Când cei doi s'au întors din Iaşi, l-au găsit pe Hagiu mort.

Astă noapte cadavrul lui Hagiu a fost adus la Iaşi. Parchetul a autorizat înmormântarea.

L. PAUL

x Aflăm cu plăcere că d-na R. Fischer, cunoscuta dentistă din localitate, s'a logodit cu d. V. Vlosipescu, proprietarul fabricei „Fusul".

LOUISE IANCULOVICI
MARCU M. SCHWARTZ
logodiţi
Iaşi, Aprilie 1927
In locul ori cărei alte înştiinţări.

Impresionantă dramă amoroasă

Doi logodnici se sinucid

Chişinău 29.— O impresionantă dramă s'a întâmplat în Călăraşi (Lăpuşna).

Tinărul Valentin Cebotarew, fiul notarului public, a fost părăsit de logodnica lui Elena Glodeanu. Disperat, tînărul şi-a pus capăt zilelor trăgându-şi două gloanţe de revolver în cap şi'n inimă.

Faţă de acest act disperat, Elena Goldeanu a fost cuprinsă de remuşcări şi s'a sinucis prin otrăvire. In agonie, a fost internată la spital.

Vizita marinei italiene

Bucureşti 29.— La 15 Mai se va ţine la Galaţi şi Sulina sesiunea comisiunii europene dunărene. In timpul sesiunii cele două porturi vor fi vizitate de două contra-torpiloare italiene din escadra care soseşte la Constanţa în ziua de 8 Maiu. Şedinţele comisiei dunărene vor fi prezidate de delegatul italian.

Ofiţerii italieni vor veni la Bucureşti pentru a asista la serbarea de 1o Maiu.

D.spariţia unor elevi de liceu

Bucureşti 29.— Doamnele profesoare Maria Boerescu, Maria Gheorghiescu şi Eufrosina Constantinescu din str. Mitropolitul Grigore No. 59, 61 şi 66 au reclamat poliţiei că trei copii de-ai lor, elevi la Liceul Şincai, în etate de 12 ani au plecat Mercuri de acasă şi nu se mai ştie nimic de dânşii.

Execuţii în China

Luptele între tovarăşi

Londra 29.—Din Peking se anunţă că Ciang So Lin a condamnat la moarte 25 şefi comunişti arestaţi cu ocazia percheziţiei dela ambasada sovietică din Peking. Comuniştii au fost spânzuraţi în piaţa publică.

*

Se urmăreşte cu interes înaintarea lui Sang Kai Şec contra trupelor guvernului din Hankeu, care nu pot rezista şi se retrag mereu.

Intr'o ciocnire cu nordiştii, trupele sudiste au suferit o înfrîngere în Honan.

O şcoală ţigănească

în Cehoslovacia

După cum am anunţat la timp, s'a înfiinţat la Uzhorod în Rusia subcarpatică, o şcoală specială pentru copii ţigani. Şcoala care funcţionează de câteva luni, a fost ridicată cu ajutorul activ al populaţiei ţigăneşti şi astăzi este posibil să se dea un tablou mai exact al rezultatelor învăţământului.

In primul rând sunt ţinuţi în curăţenie. Inainte de intrare în clasă, trebuie să se spele şi odată pe săptămână este bae generală.

In trei luni de zile, copiii au învăţat să citească, să scrie şi să socotească. Se predă în limbile slovacă şi ţigănească; iar pentru a adăoga şi un element atractiv, învăţământul conţine şi cânt, vioară şi povestiri.

(CEPS)

ECOURI

— **Intreprinderile Forestiere** S. *Wisman* şoseaua Moara de foc 24-26, vinde manele rotunde pentru garduri cu 1^{10} kg.

— 24 ore de râs sănătos, se poate avea cetind volumul SUB ABAT JOUR, de anecdote şi spirite. Volumul conţine 1000 anecdote din cele mai savuroase.

INFORMAŢII

x Loteria automobilul Citroen.—Astăzi dimineaţă a avut loc la Primărie tragerea la loterie a automobilului Citroen, în folosul soc. „Pânea Saracilor".

A eşit la sorţi numărul 14,561.

Fericitul câştigător este fiul d lui lt.-colonel Radu, în vârstă de 9 ani.

x *Starea Sanitară a Iaşului.* — In ultimile zile s'au declarat câteva cazuri sporadice de scarlatină. D. dr. C. Tănăsescu, medicul şef al oraşului a luat toate măsurile.

*

Până acum nu s'a declarat nici un caz de febră tifoidă. Anul trecut pe vremea aceasta am avut o puternică epidemie de tifos.

Faptul că acum n'avem nici un caz se datoreşte măsurilor luate de Serviciul Sanitar cu privire la cişmelele publice cât şi particularii.

Locuitorii şi-au reparat în bună parte haznalele, aşa că apa nu se mai infectează.

Ar fi de dorit—ne spunea d. dr. Tănăsescu — ca nici un locuitor să nu aibă vre'o hazna defectă.

x Un măcelar din strada Sf. Andrei 22, a vândut d-lui dr. Ţatomir carne cu viermi.

Măcelarul a fost dat în judecată.

x D-na Maria Dumitru Hiriţi din Socola 96, a reclamat că i s'a rătăcit un copil de 4 ani cu numele de Dumitru.

x A fost arestat un oarecare Const. Rogojină, din Siret-Bucovina, găsit pe casa d-nului Const. Braha din strada Talpalari.

x Mercuri se întrunesc la Mitropolia Moldovei, membrii Consistoriului metropolitan apelativ pentru constituire.

Membrii sunt reprezentanţi a eparhiilor: Bucovina, Basarabia, Roman şi Huşi.

După constituire se vor trage la sorţi, procesele cari urmează să fie judecate.

†

Ana soţie, şi familiile Alex. Spiru. Dr. Al. Spiru. I. Petrescu copii: Prof. Jean Petrescu, Ing. Titi Petrescu. Marioara, Lucia şi Lilly Petre cu şi familia Albin Baronoschi, aduc la cunoştinţa rudelor şi prietenilor încetarea din viaţă în ziua de 28 Aprilie orele 8 a. m. a iubitului lor

Mihail Friciu

fost şef de servicu al Casei Sft. Spiridon, decorat cu ordinul Coroana României în gradul de ofiţer.

Inmormântarea va avea loc Sâmbătă 30 Aprilie orele 2 p. m., cortegiul va porni de la biserica Sft. Spiridon la Cimitirul Eternitatea.

Familia Locot. D. Rusu face cunoscut rudelor, prietenilor, camarazilor şi tuturor cunoscuţilor că Duminică 1 Mai a. c. se va oficia de către un sobor de preoţi un parastas de un an de zile al scumpului şi în veci neuitatulu lor fiu

FĂNICĂ

la Biserica Mitocul Maicelor strada I. C. Brătianu, ora 10 dimineaţa.

Plase de sărmă pentru îngrădit

grădini, locuri virane, coteţe de păsări, etc. etc., după comandă, în orice mărimi, execută prompt

Fabrica I. Marek
Iaşi, str. Socola 155

DOCTORUL
R. Damsker
Str. Cismăriei 17
(Piaţa Halei)
Consultă zilnic:
MEDICINĂ INTERNA
Genito-Urinare, Sifilis

DOCTORUL
IOSIF SMILOVICI
str. George Enescu 11
(foastă Vovidenie)
consultă:
în zilele de lucru de la 4—6
iar *Duminica* 9—10 dim.

CIMENT

Indigen şi străin în butoaie, saci, livrabil prompt şi succesiv, direct de la fabrică franco orice staţiune, preţuri reduse, condiţiuni avantajoase. A se adresa:

BANCA COMERCIALA
SECŢIA MĂRFURILOR, IAŞI

Cereţi în farmacii şi droguerii

BECURI

electrice, noul voltaj

cele mai solide, cele mai rezistente, din fabricile cele mai renumite: **Philips, Osram, Tungsram, Mazda Ferro watt, Crion**, etc. mărci garantate, cumpărat mai eftin ca oriunde numai la Depozitul general

Zaharia Weiss
Piaţa Unirei

ȘTIRI DIN ȚARĂ ȘI STRĂINĂTATE

ASPECTE

(Continuare din pag. I-a)

d-lui Goga s'au adunat câți-va scriitori de mare valoare și când noi ne-am manifestat neîncrederea în opera ce-și propuneau să îndeplinească—prin petițiunile de înscriere în partidul averescan—ni s'a răspuns : veți vedea în curând...

De atunci au trecut luni întregi ; literații cu pricina au devenit orice, numai propagandiști culturali nu ; în schimb, s'au creat fonduri enorme pentru o propagandă care nu se vede nicăiri. Toți câți n'au încăput în slujbe, au fost sacrați misionari ai culturii, retribuiți cu lefuri, diurne și cheltueli de deplasare.

Ceeace se făcea altădată cu „fondurile secrete", se face astăzi cu fondul cultural ; ministerele, prefecturile, primăriile, întrețin o seamă de oameni și subvenționează pe alții la ocazia, din fondurile lor pentru o propagandă culturală care este inexistentă.

In loc să fie trecuți în state ca podari, aprozi, fanaragii,—cum se obicinuia pe vremuri,—protejații regimului sânt etichetați propagandiști ai culturii și încasează sumi respectabile fără să aducă nici un aport.

Primăria unei comuni a fost sesizată de serviciul sanitar în privința localurilor improprii ale școlilor primare cari nu mai corespund numărului mare de elevi ; în acelaș timp serviciul sanitar atrăgea atenția primarului asupra condițiilor nehigienice ale localurilor și stăruia asupra unui punct mai cu seamă care cere o grabnică soluție : repararea closetelor cari sânt focare de infecție.

Nu știm ce soluție s'a pus pe raportul serviciului sanitar ; bănuim însă că motivul „lipsă de fonduri", va face ca elevii să fie amenințați de epidemii, în timp ce zeci de mii de lei se dau unor propagandiști ai culturii averescane.

Noi credem însă, că un closet de școală primară în bună stare de funcționare, e un element de cultură mult mai util decât zece propagandiști la un loc, dacă ținem seamă de maxima latinească : „plenus venter non studet libenter".

G. SPINA

Delapidarea din gara Podul-Iloaei

Podul-Iloaei.—29. Dl. inspector C. F. R. Găucă, făcând o inspecție la Casieria gării locale, a găsit la cassă un „minus de 30.000 lei. Cercetând cazul, a stabilit că această sumă a fost delapidată de d. Grădinaru, casierul gării.

x Ministerul de interne a instituit un premiu de 100,000 lei pe capul banditului Terente.

Voci din public

(Continuarea din pag. I-a)

Stăi la poarta unei școale primare când pleacă copiii acasă ascultă ce strigă ei și uită-te ce scriu pe ziduri, și ai să rămâi uimit ! Atmosfera pângărită în care trăiesc ei se constată în înjurăturile lor și'n ceia ce scriu pe ziduri. Oprește-te la un chiosc de ziare și vezi ce picanterii sânt exhibate și cum le privesc cete de copii.

Atunci la ce mai folosește uniforma când acest copil a ajuns la liceu?

In mizeria de azi; prin uniformă, nu se face alta de cât să fiu silit eu, părinte, să trăesc și mai greu, și să blestem în fiecare zi pe „reformatori".

Dacă vrei disciplină școlară, domnule ministru și domnule director de liceu, începe întâi cu disciplina atmosferei. Oprește de exemplu, indecențele la cinematograf. Am fost la trei reprezentații cinematografice școlare. Ei bine ! Onorații educatori n'au controlat filmele.

Ast-fel, apărea pe ecran o actriță care se învârtea până i se vedeau... albiturile ! Sala... plină de băeți și fete !

Am mai fost la alte reprezentații date de școale secundare : mai la toate erau luați în rîs preoții ! Directorul de față în lojă ! Apoi halal educație, disciplină și moralitate, domnilor directori, subdirectori, secretari, subsecretari și pedeli !

Vreți disciplină ? Începeți întîi cu ordinea !

Dar sânt sigur că nici „dela anul" nu se va reuși a se impune uniforma, căci mizeria va fi mai puternică de cât poruncile !

Căutați-vă de treabă, pedagogilor !

Un profesor bătrân

N. R. Apreciem argumentele juste ale „profesorului bătrân", dar mai există un alt punct de vedere pe care-l vom expune într'un număr viitor.

M. S. Regele mulțumește publicului

M. S. Regele primind din toată țara cele mai călduroase urări pentru însănătoșirea Sa, a binevoit a însărcina pe d. președinte al consiliului să arate viile Sale mulțumiri : înaltului cler, d lor parlamentari, d-lor reprezentanți ai autorităților, comerțului și diferitelor corporațiuni, pr cum și tuturor persoanelor particulare care prin slujbe religioase, adrese și telegrame, ca și prin înscrieri la Palat, s'au grăbit să mărturisească simțimintele lor de respect, iubire și devotament pentru Tron și Dinastie.

Scandalul cu bărăcile în centrul orașului

Sezisarea Consiliului de Higienă

Scandalul cu aprobarea de bărăci în toate colțurile de stradă și mai ales în Piața Unirei, a provocat o profundă indignare în toate cercurile.

Dar scandalul se mărește prin aceea că primăria când a dat numitele autorizări n'a cerut avizul serviciului sanitar și al Consiliului de Higienă.

*

In urma acestui procedeu Consiliul de Higienă sezisat, se va ocupa de chestiune și va cere primăriei intrarea în legalitate.

Târgul de gastronomie din Paris

(Continuare din pag. I-a)

caracteristică a prezentului, a ceia care ar mira mai mult pe înaintașii noștri.

Dar dacă respingem abundența excesivă de mâncări, în schimb „gurmeții" sunt mult mai pretențioși ca părinții lor în ce privește calitatea și varietatea. Mai ales variația e foarte apreciată. Exploratorii țărilor exotice au adus de-acolo o mulțime de lucruri nouă, pe care parizienii le gustă cu o plăcere, cu atât mai mare, cu cât viu mai de departe. China, Orientul, Indiile au dat un tribut măreț în această materie.

Artiștiii culinari de la târgul din Paris arată ce imensă resursă de născociri și ce mult s'a nuanțat gama gusturilor grație noilor mirodenii și noilor rețete importate.

Gastronomul contemporan nu mai este un personaj grav ca pe vremea lui Brillat Savarin. El își satisface curiozitatea mai mult de cât foamea, Gurmeții au devenit căutători de impresii rare și rafinate. Succesul bucătăriilor exotice la Paris sunt o dovadă. Amicii bunului traiu schimbă mereu restaurantul, aleargă dintr'un cartier în altul al Parisului pentru a descoperi restaurantul „inedit", crâșmă extraordinară, unde se găsesc speciatități rare, de mâncări sau băuturi.

Altădată, gustronomii nu schimbau pentru nimic în lume două sau trei restaurante vestite, pe care le scoatem singurele depozitare ale artei culinare. In deosebirea aceasta se vede rolul pe care-l joacă azi curiozitatea în chestiile de bun trai.

OBS.

Regalismul în Grecia este inoportun

Atena 29.—Generalul regalist Metaxas a declarat că acum nu se poate pune chestia schimbării de guvernământ.

Republica e consolidată și nu e locul a se face un plebicist.

D. Massarik la Atena

Atena 29.— D. Massarik președintele Cehoslovaciei, care se află la Atena, a fost decorat de către guvernul grec cu marele cordon al Mântuitorului.

O arestare în tren

In trenul de Pașcani a fost arestat ieri un tânăr V. Păduraru zis Const. Davidescu originar din Sârca.

Tânărul care-i de meserie tâmplar, a fost arestat de doi soldați, părându-i-se suspect în urma diverselor întrebări ce le-a pus tânărul în timpul călătoriei.

Tânărul a căutat să afle dela cei doi soldați mai multe amănunte în legătură cu organizarea armatei și mai cu seamă asupra lefurilor care se acordă azi militarilor.

Soldații au dus pe tânăr la regimentul 13, unde i s'a luat interogatorul, apoi a fost înaintat Siguranței, pentru a fi cercetat.

x Au fost înaintați Parchetului sătenii Gh. A Mariei și C. Lăcătușu din Lețcani, autorii furtului de la preotul Vasilca Covaliuc.

Indrăzneață pungășie în stradă

Poliția a fost ieri informată de o îndrăzneață pungășie săvârșită la poarta spitalului Sf. Spiridon. St. Giurișcă din Faroani-Bacău, fiind bolnav, a venit la spitalul Sf. Spiridon din Iași, pentru a se căuta.

La poarta spitalului a fost întâmpinat de un individ care s'a obligat să ducă la un medic bun.

Săteanul l'a urmat până în Str. Berthelot și aici individul i-a sustras din buzunar portmoneul cu o mare sumă de bani, și apoi a rupt-o de fugă.

Până ce săteanul să se dezmeticească, excrocul a reușit să dispară.

INFORMAȚII

x *vorba ca S. Regele să se instaleze zilele acestea la Scroviște, spre a petrece acolo câtva timp. Dar în lumea medicală se crede că această localitate nu e potrivit aleasă, un convalescent având nevoe de confort și aer curat, lucruri cari deocamdată lipsesc Scroviștei.*

Piața Valutară

Leul la Paris a cotat ieri 15,90 la Zurich 3,64

Devizele în Capitală au notat : Francul francez 6,63 ; belga belgiană 23,50 ; francul elvețian 31 50 ; lira engleză 819 ; dolarul 168,50 lira italiană 9,10, coroana cehă 4,96 ; Rentenmark 39 85.

x *Se desminte din Paris știrea despre nenorocirea întâmplată Profesorului Emil Sergent.*

In realitate, accidentul de automobil s'a întâmplat d-rului Sergent din Levallois-Perret, cu care profesorul parizian nu are nici o legătură.

x **Mihai Friciu.**— Funcționarii Sf. Spiridon, suferă o mare lovitură prin moarte colegului lor Mihai Friciu.

Ani îndelungați Friciu a ocupat postul de șef al serviciului administrativ. Funcționar harnic, cinstit și devotat instituției, regretatul a onorat locul, și s'a bucurat de stima epitropilor, ori cari ar fi fost ei.

Friciu și-a regulat drepturile la pensie, pe ziua de 1 Aprilie, —însă nu s'a putut bucura de repausul dorit, căci minat de o boală nemiloasă, s'a stins înconjurat de colegi.

Transmitem indureratei văduve sincerile noastre condoleanțe.

x **„Iașii de odinioară" volumul II.** — Se pune acum sub tipar, interesanta lucrare pentru ieșeni : „Iașii de odinioară" volumul II de d. Rudolf Suțu. Lucrarea aceasta necesitând mari cheltueli, pentru clișeele fotografice și tiparul pe hârtie semi-velină la tipografia „Viața Românească", d. Suțu a făcut apel la câteva personalități, pentru a putea începe tipărirea cărții.

Au răspuns la apelul d-lui Suțu, d-nii miniștri I. Petrovici și Gr. Trancu Iași și d-nii I. Marinescu directorul general al învățământului superior, N. Petrea primarul orașului, Ion Axinte prefectul județului și Nec. Muzicescu secretar general al ministerului de interne. Volumul va cuprinde 600 pagini, cu peste 230 clișee fotografice, împărțit în cinci capitole, — lucrare în special pentru ieșenii cei vechi va fi o aducere aminte precisă a vieții din trecut a Iașului nostru.

x *Catedrele de la Belle-Arte.*—Astăzi are loc la București concursul pentru ocuparea catedrelor de pictură și compoziție, istoria artelor și estetică, și anatomie, vacante la școala de Belle-Arte din Iași.

Ca membri ieșeni în comisia examinatoare figurează domnii prof. Gh. Popovici și A. D. Atanasiu.

Candidează din Iași d-nii Dr. Zamfirescu pentru anatomie, Șt. Dumitrescu pentru pictură și A. Naum pentru istoria artelor.

Expoziția de lucrări a ținut de la 22 până la 29 April.

x *Lupanare în centrul orașului.* — Poliția a fost informată despre înființarea a două lupanare, în plin centrul orașului.

Poliția a făcut în cursul zilei mai multe descinderi.

x Am relatat rebeliunea din Cioropcani.

In legătură cu această rebeliune, se află arestați în Ungheni consilierul comunal N. Liteschi, guardul P. Burbuleac și alți 5 săteni care au devastat cârciuma din Cioropcani.

Ei vor fi înaintați parchetului

x **Concertul de la 6 Mai.** *In seara zilei de Vineri 6 Mai a. c. va avea loc la Teatru Național un concert, la care se vor executa piese din : Tartini, Scarlati, Lalo, Beethoven etc, de către d. Mircea Bârsan ; la piano mica* **Rodica Suțu**, *pentru care se dă acest concert, în vederea constituirii unui fond necesar continuării studiilor în străinătate.*

Faptul că d. Mircea Bârsan își dă concursul, este cea mai bună garanție de reușita acestui concert.

Biletele se află depuse la agenția "Brașcu și la d. Rudolf Suțu.

x *Cearta antisemiților.* — La locuința d-lui prof. C. Șumuleanu, a avut loc o consfătuire la care au participat d-nii Paul Iliescu, Ion Zelea Codreanu și alți membri ai L. A. N. C.

S'a discutat asupra atacurilor aduse de ziarul „Apărarea Națională", contra d-lui Șumuleanu de a fi solicitat concesionarea unei linii particulare din apropierea Tg. Ocnei, pentru mai mulți evrei.

S'a hotărât să se răspundă la campania ziarului cu atacuri similare și facsimile.

In legătură cu frământările din ultimul timp din sânul Ligii, se anunță că majoritatea acelora care până'n prezent păstrau o atitudine de expectativă față de cele ce se petreceau în Ligă au revenit în jurul d-nului A. C. Cuza.

Intre aceștia sunt și deputații M. Florescu, Junu Leca, I. Cârlan și șefii studenților ligiști Corneliu Zelea Codreanu și Ion Moța.

x ACȚIUNEA D-RULUI LUPU.— D. dr. Lupu a plecat în Ardeal, unde lucrează la organizarea partidului țărănesc. Amicii d-rului Lupu anunță mai multe adeziuni și țin rea unei serii de întruniri publice în Ardeal.

x Funcționarii ceferiștii care vor fi scoși la pensie pe ziua de 1 Iunie și cari locuesc în clădirile căilor ferate și au copii de școală, vor fi tolerați să mai locuiască, în aceste clădiri, până la 1 Septembrie 1927.

x *Congresul profesorilor.* — Eri dimineață s'a deschis la Constanța congresul general al profesorilor secundari, cu delegați ai filialelor din întreaga țară.

S'a constituit biroul, în frunte cu d. prof. Clinciu din București. Astăzi urmează discuții asupra chestiilor înscrise în programul congresului.

x La Primărie s'a ținut eri licitație pentru refacerea cu granit a străzei Uzinei.

A fost primită oferta făcută de cooperativa condusă de d-nii V. Munteanu și Vasilescu, care au făcut o reducere de 6 și un sfert din prețul devizului.

Lucrările vor trebui terminate în cursul acestui an.

x La Comisia I, a fost arestat un falș agent de siguranță, un oarecare D-trie Popovici din Calarași.

x In editura *„Viața Românească"* a apărut interesantul volum de critică literară **Scriitori români și străini** de G. *Ibrăileanu.* Prețul 100 lei. La toate librăriile.

Cu următorul cuprins :

I. L. Caragiale.—M. Eminescu.— I. Creangă.— Mihail Sadoveanu.— Jean Bart.—G. Coșbuc.— Mihai Codreanu.— Ionel Teodoreanu.—I. I. Mironescu.— Iacob Negruzzi.— Demostene Botez.— Duiliu Zamfirescu.—A. Macedonski.— H. Streitman. — Anatole France. — William James.—Marcel Proust.—Ladislas Reimont.—Max Nordau.—Thomas Hardy.

x Oricine citește SUB ABAT-JOUR, nu se poate opri să nu sfătuiască cunoscuții, și prietenii să nu-și procure această minunată carte.

Podgoreni și Agricultori

Asigurați-vă contra

GRINDINEI

la Soc. „Asigurarea Românească"

IAȘI

Str. Lăpușneanu No. 40

Telefon 162

Cereți prospectele, gazeta și calendarul nostru ce vi se trimite gratuit la cerere sau chemați-ne printr'o cartă postală, venim la domiciliul Dv. pentru a vă da informațiuni.

Dacă faceți reparații la imobilele Dv. sau construiți din nou adresați-vă cu încredere la marele depozit de cherestea

„Comerțul Forestier"

din str. Uzinei No. 23 Iași care furnizează materialele lemnoase necesare, de cea mai bună calitate și cu prețurile cele mai reduse.

MARI Inlesniri DE PLATA

oferă

Soc. în Nume Colectiv

„INLESNIREA"

IAȘI

strada Ștefan cel Mare

No. 11 (în curte)

care vinde orice mărfuri cu prețuri convenabile, plătibile în

RATE LUNARE

Magazinele fiind bine ASORTATE

H. GHERNER

avocat

Birou de Notariat

s'a mutat în

str. Elena Doamna 26

colț cu str. Anast. Panu

(casele Brumer)

Cons. 7½-9 a. m. și 7-9 p. m.

Viața aventuroasă a lui Ibanez

(Continuare din pag. I-a)

Paraguai, Chili și ține peste o sută douăzeci de discursuri și conferințe. El însuși se intitulează „tenor literar". Dela aceste înălțimi de glorie, Ibanez își transformă complect viața, trăind cea mai ciudată aventură din viața lui. El se face colon, în luptă cu frigurile, cu animalele sălbatice, cu băștinașii revoltați ; întemeiază în Patagonia o colonie „Cervantes". Apoi alta, în Uruguay, pe care o botează „Noua Valencia".

Dar aceste întreprinderi îl ruinează. Blasco e nevoit să se întoarcă în Europa. Izbucnește războiul, care dă prilejul din nou să scrie. El vinde unui editor din New-Vork, pentru 300 dolari, traducerea celor „Patru cavaleri ai Apocalipsului", care devine cartea cea mai cetită în Statele-Unite, după Biblie. In câteva zile s'au vândut o sută de mii de exemplare ; apoi în trei săptămâni, trei sute de mii. De aci începe succesul lui *mister Ibanez* în America.

E nostimă potrivirea între poporul de copii sgomotoși și omul bun și visnic nou, pentru care viața și gloria au îmbrăcat necontenit un aspect cinematografic.

Prodigiosul roman foileton pe care-l constitue existența lui Ibanez, a urmat cu un înconjur al lumii, povestit în trei volume pline de mișcare și culoare.

Astăzi, don Vincente Blasco Ibanez se bucură de singurătatea lui triumfătoare, departe de patria ingrată, în grădinile fantastice pe care le posedă pe Coasta de Azur și care, se transformă, se împodobesc cu statui, cu fântâni și faianțe de Valencia. In acest cadru, Ibanez pregătește o nouă serie de romane.

Cosmopolitismul lui Ibanez este numai aparent : spiritul său de aventură este profund spaniol.

Acest om generos, inepuizabil, care din cauza ritmului grăbit și a bogăției lui interioare oferă o imagine cam dezordonată, trebue așezat între tipurile reprezentative ale rasei. Blasco, cași maiștrii din trecut ai Spaniei, știe să disprețuiască literatura considerată ca simplă funcție a omului de litere ; romanele sale nu depind decât de el, de personalitatea, de viața, de frământările lui nesfârșite.